

LEGENDA GENERALE

- PERIMETRO CATASTALE DELL'IMPIANTO
- AREA DI IMPIANTO
- Tracciato del cavo dritto di collegamento alla Sottostazione Utente
- Tracciato del cavo dritto AAT di collegamento tra la S. U. e la S.E.
- Area per la Sottostazione Utente
- Cabina Primaria esistente - allaccio alla RTN

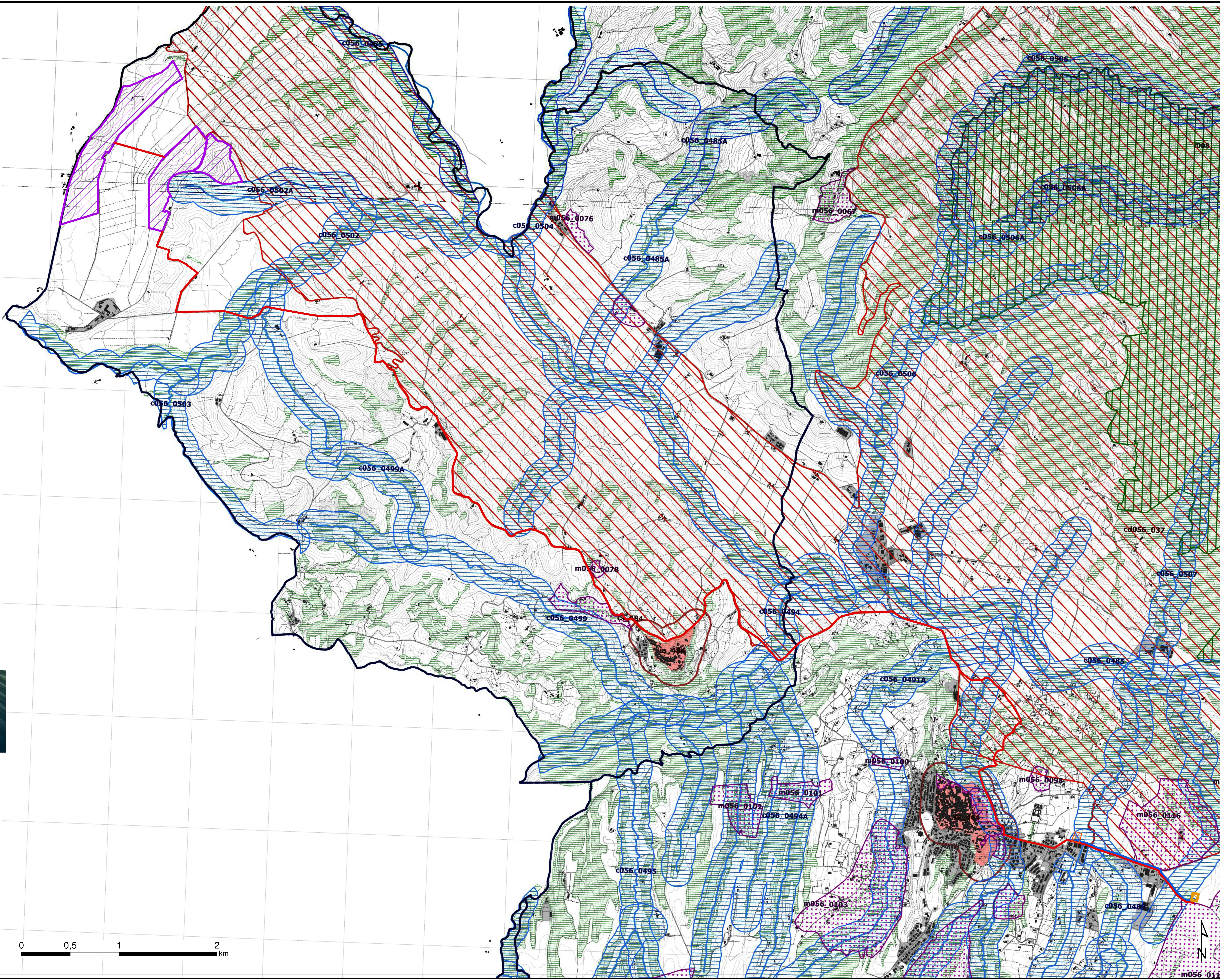

IMPIANTO FOTOVOLTAICO EG GEMMA E OPERE CONNESSE
 POTENZA IMPIANTO 44,7 MWp in AC e 57 MWp in DC -
 COMUNE DI PROCENO (VT)

Proponente
 EG GEMMA S.R.L.
 VIA DEI PELLEGRINI 22 - 20122 MILANO (MI) - P.IVA. 11498202611 - PEC: egemma@pec.it

Progettazione
 REGRAN S.r.l. - Contrada Quaglio n. 26 - 97013 Comiso - P.IVA 01359480884

Coordinamento progettuale
 PSEM 4.0 S.r.l.
 Viale Carpinone snc - Montalto di Castro (VT) 0781074 - P.IVA. 02356590568 - email: psem4.0@prose.it 120829021

Titolo Elaborato
 T05B_Inquadramento impianto, linea e allaccio alla RTN su tavola B del PTPR

LIVELLO PROGETTAZIONE	FILENAME	REFERIMENTO	DATA	SCALA
definitivo	T05		07/05/2021	1:10.000

Revisioni

REV.	DATA APPROVATO	DESCRIZIONE	ESEGUITO	VERIFICATO
01	16/03/2022	HAZZIONI	PSEM4.0	ENF

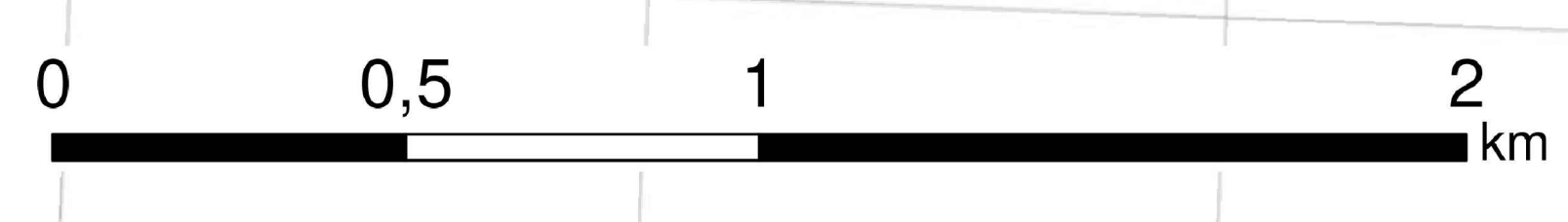

m056_0112