



Repubblica Italiana

Bollettino Ufficiale della Regione Lazio

Disponibile in formato elettronico sul sito: www.regione.lazio.it

Legge Regionale n.12 del 13 agosto 2011

Data 10/06/2014

Numero 46

Supplemento n. 1

Periodicità bisettimanale

Direzione Redazione ed Amministrazione presso la Presidenza della Giunta Regionale Via Cristoforo Colombo, 212 – 00147 ROMA
Direttore del Bollettino: Dott. Alessandro Bacci

SOMMARIO

Regione Lazio

Atti della Giunta Regionale e degli Assessori

Deliberazione 23 aprile 2014, n. 215

Individuazione di corsi d'acqua irrilevanti ai fini paesaggistici ai sensi dell'art. 142, comma 3, del D.Lgs n. 42/2004 e dell'art. 7, comma 3, della L.R. n. 24/1998. Rettifica ed adeguamento della ricognizione del vincolo paesaggistico dei corsi d'acqua di cui all'art. 142 c.1 lettera c) e relativa fascia di protezione come graficizzata nella Tav. B del P.T.P.R. adottato, sulla base delle richieste e segnalazioni fornite dalle Amministrazioni comunali. Adeguamento della graficizzazione, di cui alla Tav. B del P.T.P.R. adottato, del vincolo paesaggistico dei corsi d'acqua della provincia di Viterbo, per gli affluenti già riconosciuti irrilevanti ai fini paesaggistici con precedenti provvedimenti, sulla base delle segnalazioni delle Amministrazioni comunali, ai sensi dell'art. 35, comma 23, delle Norme del P.T.P.R..... Pag. 3

Regione Lazio

Atti della Giunta Regionale e degli Assessori

Deliberazione 23 aprile 2014, n. 215

Individuazione di corsi d'acqua irrilevanti ai fini paesaggistici ai sensi dell'art. 142, comma 3, del D.Lgs n. 42/2004 e dell'art. 7, comma 3, della L.R. n. 24/1998. Rettifica ed adeguamento della ricognizione del vincolo paesaggistico dei corsi d'acqua di cui all'art. 142 c.1 lettera c) e relativa fascia di protezione come graficizzata nella Tav. B del P.T.P.R. adottato, sulla base delle richieste e segnalazioni fornite dalle Amministrazioni comunali. Adeguamento della graficizzazione, di cui alla Tav. B del P.T.P.R. adottato, del vincolo paesaggistico dei corsi d'acqua della provincia di Viterbo, per gli affluenti già riconosciuti irrilevanti ai fini paesaggistici con precedenti provvedimenti, sulla base delle segnalazioni delle Amministrazioni comunali, ai sensi dell'art. 35, comma 23, delle Norme del P.T.P.R..

Individuazione di corsi d'acqua irrilevanti ai fini paesaggistici ai sensi dell'art. 142, comma 3, del D.Lgs n. 42/2004 e dell'art. 7, comma 3, della L.R. n. 24/1998. Rettifica ed adeguamento della ricognizione del vincolo paesaggistico dei corsi d'acqua di cui all'art. 142 c.1 lettera c) e relativa fascia di protezione come graficizzata nella Tav. B del P.T.P.R. adottato, sulla base delle richieste e segnalazioni fornite dalle Amministrazioni comunali. Adeguamento della graficizzazione, di cui alla Tav. B del P.T.P.R. adottato, del vincolo paesaggistico dei corsi d'acqua della provincia di Viterbo, per gli affluenti già riconosciuti irrilevanti ai fini paesaggistici con precedenti provvedimenti, sulla base delle segnalazioni delle Amministrazioni comunali, ai sensi dell'art. 35, comma 23, delle Norme del P.T.P.R..

LA GIUNTA REGIONALE

Su proposta dell'Assessore alle Politiche del Territorio, Mobilità e Rifiuti

VISTO lo Statuto della Regione Lazio;

VISTA la legge regionale 18 febbraio 2002, n.6 "Disciplina del sistema organizzativo della Giunta e del Consiglio e disposizioni relative alla dirigenza ed al personale regionale" e successive modificazioni ed integrazioni;

VISTO il regolamento regionale 6 settembre 2002, n.1, concernente l'organizzazione degli uffici e dei servizi della Giunta Regionale, e successive modificazioni ed integrazioni;

VISTO il D.Lgs 22 gennaio 2004, n. 42 e successive modificazioni ed integrazioni, con il quale è stato approvato il "Codice dei Beni Culturali e del Paesaggio", ai sensi dell'art. 10 della legge n. 137/02, di seguito denominato "Codice";

VISTA la L.R. 6 luglio 1998, n. 24 e successive modificazioni ed integrazioni, recante norme in materia di "Pianificazione paesistica e tutela dei beni e delle aree sottoposti a vincolo paesistico";

VISTE le proprie deliberazioni:

- n. 211 del 22 febbraio 2002, concernente: "Ricognizione e graficizzazione, ai sensi dell'art. 22, comma 1, lettera b), della L.R. 24/1998 del vincolo paesistico delle fasce di protezione dei corsi d'acqua pubblica di cui all'art. 146, comma 1, lettera c) del D.Lgs n. 490/1999 e art. 7, commi 1 e 2 della L.R. 24/1998. Individuazione dei corsi d'acqua irrilevanti ai fini paesaggistici ai sensi dell'art. 7, comma 3, della LR 24/98 sulla base delle richieste comunali", così come integrata, modificata e precisata con successive deliberazioni nn. 861/2002 e 452/2005;
- n. 556 del 25 luglio 2007, così come modificata e integrata con DGR n. 1025 del 21 dicembre 2007, con la quale è stato adottato il Piano Territoriale Paesaggistico Regionale – P.T.P.R. ai sensi degli artt. 21, 22 e 23 della L.R. n. 24/1998;
- n. 620 del 29 dicembre 2010, concernente: "Piano Territoriale Paesistico Regionale - PTPR adottato con DGR n. 556 del 25 luglio 2007 e DGR n. 1025 del 21.12.2007: precisazione della rappresentazione grafica delle fasce di protezione degli affluenti diretti di corsi d'acqua sottoposti a

vincolo paesaggistico ed individuazione di corsi d'acqua irrilevanti ai fini paesaggistici ai sensi dell'art. 7, comma 3 della LR 24/98 della provincia di Viterbo”;

PREMESSO che:

- la ricognizione e graficizzazione del vincolo paesistico delle fasce di protezione dei corsi d'acqua pubblica è effettuata ai sensi dell'art. 22, comma 1, lett. b), della L.R. n. 24/1998, nella più generale graficizzazione dei beni paesistici nella tavola B del P.T.P.R.;
- lo stesso art. 22 della L.R. n. 24/1998 precisa, comma 2-bis, che la cartografia dei vincoli paesaggistici, effettuata come sopra descritto, è parte integrante del P.T.P.R., ne segue la procedura approvativa e costituisce elemento probante della ricognizione ed individuazione delle aree tutelate per legge di cui all'art. 134, comma 1, lett. b), del Codice nonché conferma e rettifica delle perimetrazioni delle aree sottoposte a vincolo ai sensi dell'art. 134, comma 1, lett. a), del Codice stesso;
- nella fase di formazione del P.T.P.R., successivamente alla sua adozione, si è reso necessario assumere ulteriori determinazioni in relazione ai seguenti punti oggetto di specifica richiesta da parte di vari soggetti interessati:
 - a) individuazione dei corsi d'acqua irrilevanti ai fini paesaggistici ai sensi dell'art. 7, comma 3, della L.R. 24/1998 e corrispondente modifica della Tav. B del P.T.P.R. adottato;
 - b) rettifiche della graficizzazione del vincolo paesaggistico dei corsi d'acqua e relativa fascia di protezione, nella Tav. B del P.T.P.R. adottato, sulla base delle richieste presentate dalle Amministrazioni comunali;
 - c) adeguamento della graficizzazione, di cui alla Tav. B del P.T.P.R. adottato, del vincolo paesaggistico dei corsi d'acqua della provincia di Viterbo, per gli affluenti già riconosciuti irrilevanti ai fini paesaggistici con precedenti provvedimenti, sulla base delle segnalazioni delle Amministrazioni comunali, ai sensi dell'art. 35, comma 23, delle Norme del P.T.P.R.;

ATTESO che:

- per quanto attiene la provincia di Viterbo, la DGR n. 620/2010 ha risolto parte delle richieste riguardanti i suddetti tre punti;
- requisito fondamentale per la istruttoria di merito delle richieste comunali è la trasmissione di adeguata documentazione e che i criteri adottati per l'accertamento dell'individuazione cartografica dei corsi d'acqua sono i medesimi precisati nella DGR n. 211/2002, con particolare riferimento agli elementi caratteristici riportati negli elenchi provinciali delle acque pubbliche e alla cartografia catastale;

CONSIDERATO, in ordine al precedente punto a) delle premesse: “Individuazione dei corsi d'acqua irrilevanti ai fini paesaggistici ai sensi dell'art. 7, comma 3, della L.R. 24/1998 e corrispondente modifica della Tav. B del P.T.P.R. adottato”, che:

- ai sensi del surrichiamato art. 7, comma 3, della L.R. n. 24/1998, in coerenza con le disposizioni statali in materia, “fino alla data di approvazione del P.T.P.R. (...), la giunta Regionale con propria deliberazione può procedere all'esclusione, ai soli fini del vincolo paesistico (...) dei corsi d'acqua iscritti negli elenchi delle acque pubbliche previsti dal r.d. 1775/1933”;
- in riferimento all'adempimento di cui al predetto articolo, la Giunta Regionale, con l'eccezione dei provvedimenti generali riguardanti gli affluenti dei corsi d'acqua della provincia di Viterbo, ha

provveduto, esclusivamente sulla base di richieste trasmesse dalle Amministrazioni comunali secondo le precisazioni contenute nelle note n. 12382 del 14 ottobre 1994 e n. 675 del 28 gennaio 2000, con DGR n. 211/2002, così come integrata, modificata e precisata con successive deliberazioni nn. 861/2002 e 452/2005;

- con i suddetti provvedimenti, sono stati valutati ed individuati irrilevanti ai fini paesaggistici esclusivamente tratti di corsi d'acqua il cui rapporto con il contesto territoriale e paesaggistico sia risultato:
 - compromesso da rilevanti interventi di trasformazione o da uno stato di urbanizzazione in avanzato sviluppo in relazione alle previsioni del P.R.G.;
 - modificato a seguito della regimazione del corso d'acqua, o porzione dello stesso, in condotte sotterranee, in modo che in superficie non risulti traccia della sua morfologia e della vegetazione ripariale;
- successivamente ai provvedimenti riguardanti i corsi d'acqua contenuti nella DGR n. 452/2005, sono pervenute alla Regione Lazio le seguenti, ulteriori, richieste di esclusione del vincolo paesaggistico:

TERRITORIO COMUNALE (richiedente)	PR	N. PROT. REGIONALE	RICHIESTA CORSO D'ACQUA Denominazione- id_reg
Acquapendente (Comune)	VT	6276 del 10/01/2011	Fosso Valle Maggiore c056_0489A Fosso Vallezzano
Capranica (Comune)	VT	163203 del 09/07/2010	Affluenti fg. 39 p.lle 8 e 99 , Affluente Fosso Scatenato - c051_0400
Cassino	FR	118079 del 11/05/2010	Rio Inferno
Corchiano (Comune)	VT	217117 del 11/12/2006	Fosso Pian di Luca e Fosso delle Sorcelle
Fara Sabina (Comune)	RI	111982 del 14/03/2011	Fosso Corese, Linguessa e Nerola - c057_0149, Fosso Carolano - c057_0153
Fiumicino (Comune)	RM	159716 del 17/08/2009	Forma emissaria di Ostia, collettore generale delle acque alte della bonifica di Ostia, (...) c058_0261
Fiumicino (Comune)	RM	135097 del 29.03.2011	Forma emissaria di Ostia ,collettore generale delle acque alte della bonifica di Ostia (...) - c058_0261, Fiume Tevere e canale navigabile di Fiumicino - c058_0001
Graffignano (Silvio Agelli)	VT	190169 del 04/05/2011	Fosso Sambuco
Grotte di Castro (Comune)	VT	96811 del 15/12/2010	Fosso Vallecave - c056_0493
Monterotondo (Comune)	RM	97761 del 27/05/2009	Sorgenti Scoppio c058_0361 e Bullicara- c058_0359
Pomezia (Comune)	RM	120395 del 21/03/2011	Fossi della Vaccareccia e della Macchia Grande di Capocotta- c058_0264,

			Fosso di Pratica - c058_0266
Proceno (Comune)	VT	167735 del 19/04/2011	Fosso Petroso Fosso della Cerasina Fosso dell'Oppiarone
Roccasecca (Comune)	FR	170597 del 02/10/2007	Rio Mosca – c060_1023 Fiume Malfa – c060_1062 Rio Colle c060_1076
Roma (Un. Tor Vergata)	RM	215282 del 06/12/2005 218015 del 04/12/2007	Fosso del Cavaliere – c058_0241
Roma (I.T.G. Garibaldi)	RM	52851 del 17/11/2010	Fosso Sant'Andrea – c058_0342 Fosso della Valchetta di Ponte Buttero e di Sant'Alessio
Roma (Comune)	RM	63660 del 10/03/2010	Fosso delle Tre Fontane - c058_0249
Tarquinia (Università Agraria, Comune)	VT	186377 del 23/10/2008	Fosso della Birba – c056_388A
Villa Latina (Comune)	FR	168002 del 05/10/2006	Vallone Rio – c060_1097
Viterbo (Privati vari)	VT	28540 del 17/02/2009	Fosso Respoglio – c056_542
Viterbo (Interland s.r.l.)	VT	234310 del 30/05/2011	Non documentato

- in merito a tali richieste, la Giunta Regionale ha provveduto con proprie deliberazioni n. 5 del 14 gennaio 2011 e n. 356 dell'8 agosto 2011, con le quali sono stati individuati i "corsi d'acqua in aree urbanizzate" e le "sorgenti sotterranee" ritenuti irrilevanti ai fini paesaggistici ai sensi dell'art. 7, comma 3, della L.R. n. 24/98 sulla base delle richieste presentate dai Comuni di Fara in Sabina, Fiumicino, Monterotondo e Roma;
- nell'ambito dell'istruttoria riguardante i suddetti provvedimenti, non sono state valutate positivamente le richieste comunali riguardanti tratti di corsi d'acqua non riconducibili alle suddette caratteristiche e non sono state considerate le richieste di soggetti diversi dalle Amministrazioni comunali non pervenute per il tramite comunale;
- nelle more dell'approvazione del P.T.P.R., la struttura regionale competente in materia di pianificazione paesaggistica ha reso pubblici i suddetti provvedimenti regionali nelle forme previste dalla legge e conseguentemente aggiornato il sito web della Regione Lazio nel canale tematico dedicato;

TENUTO CONTO che, successivamente ai suddetti provvedimenti di Giunta Regionale nn. 5 e 356 del 2011, sono pervenute alla Regione ulteriori richieste di esclusione del vincolo paesaggistico:

TERRITORIO COMUNALE (richiedente)	PR	PROT. REGIONALE	RICHIESTA CORSO D'ACQUA Denominazione/ id_reg
--------------------------------------------------	-----------	------------------------	----------------------------------------------------------

Acquapendente (Comune)	VT	238919 del 31/05/2012	Fosso di Valle Maggiore c056_0489A
Alatri (Comune)	FR	322555 del 20/07/2012	Fosso di Cavariccio o di Alatri – c060_0961
Aprilia (Comune)	LT	23243 del 14 .10.2013	Fosso Leschione c059_1213 Fosso Ficoccia c059_0322
Bassano in Teverina (Comune)	VT	162599 del 12/04/2012	Fosso dello Speco c056_0450 (Fosso Cavone o Pilo)
Capranica	VT	354726 del 26.9.2013	Fosso di Oriano c056_0608
Carbognano (Comune)	VT	236 del 26/06/2012	Fosso delle Sorelle o Rio Sorcello c056_0431
Carbognano (Comune)	VT	506777 del 21/11/2012	Fosso Borghetto o Ernè c056_0430
Cellere (Comune)	VT	246200 del 7/06/2011 343444 del 02/08/2011	Fosso Timone c056_0480A
Civita Castellana	VT	n. 18819 del 21.9.2012	Fossetto Cadò, Affluente del Rio Maggiore c056_0425A
Colleferro (Comune)	RM	178096 del 23/04/2012	Fiume Tolero, Sacco e Torrente di Capranica - c058_0315 Fosso Cavoza c058_0293
Fiumicino (Mario Guerra)	RM	477789 del 08/11/2011	Fosso Tre Denari (Passoscuro) c058_0038
Fiumicino SACAR Spa	RM	68051 del 05/2/2014	Collettore generale di Maccarese e Campo Salino c058_0051
Fondi (Comune)	LT	99729 del 07/03/2012	Vallone della Quercia di Cesare – c059_1172 Fosso Angelone – c059_1165 Fosso Tacito – c059_1163 Fosso Calabrese – c059_1162 Fosso Capo d'Acqua – c059_1155 Canale Lagurie – c059_1154 Canale Acquachiara – c059_1153 Fosso di Lenola – c059_1152 Fosso S. Bonifacio – c059_1151
Fontenuova (Comune)	RM	351084 del 08/08/2012	Fosso di Sette Bagni, Bufalotta, Spallete di Santa Margherita c058_0170
Formia (Comune)	LT	111510 del 21.3.2013	Vallone Pietra Erta c059_1181
Guidonia Montecelio (Comune)	RM	363703 del 23/08/2012	Fosso Leripelle – c058_0345 Fosso Val Ricciara – c058_0346 Collettore Demanio III Zat – c058_0358
Lanuvio (Comune)	RM	518690 del 05/12/2011	Fosso di Piastranella o Fosso delle Selve Fosso

			delle Vacche Rosse c058_0323
Monterotondo (Comune)	RM	422853 del 02/10/2012	Fosso del Caracone – c058_0168 Fosso del Pantanello – c058_0167
Pomezia (Comune)	RM	322520 del 23/7/2012	Fossi di Capocotta – c058_0265 Fosso della Vaccareccia – c058_0264 Fosso della Macchia Grande di Capocotta – c058_0264 Fosso di Pratica – c058_0266
Roma (Centrale Lattesano Lorenzoni)	RM	436764 del 10/10/2011 436781 del 10/10/2011 436782 del 10/10/2011	Collettore generale di Maccarese c058_0051
Roma (Raffineria di Roma)	RM	301097 del 06/07/2011 399492 del 14/09/2011 430596 del 05/10/2011	Fosso dei Prati di Madonna - c058_0110 Fosso Pantan di Grano c058_0109

RITENUTO di procedere, con esclusivo riferimento alle richieste trasmesse dalle Amministrazioni comunali ovvero da altri soggetti per il tramite comunale, alla valutazione delle stesse, utilizzando i medesimi criteri per l'individuazione di tratti di corsi d'acqua in aree urbanizzate o periurbane consolidate di cui alle proprie deliberazioni n. 5/2011 e n. 356/2011. In particolare sono stati considerati i tratti di corsi d'acqua in aree urbanizzate modificati da interventi di sistemazione idraulica sotterranea, specie se si tratta di affluenti di corsi iscritti;

PRECISATO, al riguardo, che le valutazioni sullo stato di compromissione dei beni sono state effettuate principalmente sulla base della rilevazione delle aree urbanizzate nella cartografia utilizzata per la redazione del PTPR nonché delle ortofoto satellitari disponibili anche sul web e non ha riguardato aspetti relativi alla legittimità delle edificazioni e trasformazioni;

VALUTATO che, sotto il profilo paesaggistico, i tratti dei corsi d'acqua di seguito elencati risultano, allo stato attuale, privi di valore, in quanto non conservano più le condizioni ambientali originali o in quanto a carattere sotterraneo (All. A):

COMUNE	PR	CORSO D'ACQUA Denominazione/ id_reg
Acquapendente	VT	Fosso Asinaro o di San Biagio c056_0489 e suo affluente c056_0489A
Alatri	FR	Fosso di Cavariccio o di Alatri – c060_0961
Aprilia	LT	Fosso Leschiana c059_1213
Civita Castellana	VT	Affluente del Rio Maggiore c056_0425A
Colleferro	RM	Fiume Tolero, Sacco e Torrente di Capranica - c058_0315 Fosso Cavoza c058_0293

Fondi	LT	Fosso Calabrese – c059_1162
Guidonia Montecelio	RM	Collettore sotterraneo Demanio III Zat – c058_0358
Monterotondo	RM	Fosso Caracone – c058_0168 Fosso del Pantanello del Casale e Ormeto – c058_0167
Pomezia	RM	Fosso della Capocotta – c058_0265 Fosso di Vaccareccia, Fosso della Macchia Grande di Capocotta – c058_0264
Roma	RM	Fosso dei Prati di Madonna - c058_0110 Fosso Pantan di Grano c058_0109

RITENUTO, pertanto, di escludere il vincolo, per irrilevanza paesaggistica, dei suddetti corsi d'acqua, ai sensi dell'art. 7, comma 3, della L.R. n. 24/1998 e dell'art. 142, comma 3, del D.Lgs n. 42/2004, per tratti di essi o porzione di fascia, come rappresentati nelle allegate planimetrie (All. A1 parte integrante e sostanziale del presente atto);

CONSIDERATO, in ordine al precedente punto b) delle premesse: "Rettifiche della graficizzazione del vincolo paesaggistico dei corsi d'acqua e relativa fascia di protezione, nella Tav. B del P.T.P.R. adottato, sulla base delle richieste presentate dalle Amministrazioni comunali", che:

- la Regione, con la DGR n. 211/2002 e s.m.i, superando l'incerta individuazione cartografica dei PP.TT.PP., ha proceduto ad una ricognizione e graficizzazione del vincolo paesistico delle fasce di protezione dei corsi d'acqua pubblica, redatta su Carta Tecnica Regionale 1:10.000 sulla base del corrispondente reticolo idrografico preventivamente digitalizzato, consentendo ai Comuni di segnalare errori ricognitivi e di graficizzazione;
- con l'adozione del P.T.P.R., è stato recepito il perfezionamento della suddetta ricognizione e graficizzazione sulla base delle precisazioni fornite dalle Amministrazioni comunali;
- successivamente alla adozione del P.T.P.R. medesimo, sono pervenute alla struttura regionale competente in materia di pianificazione paesaggistica le seguenti richieste di rettifica della graficizzazione cartografica dei corsi d'acqua sottoposti a vincolo paesaggistico, da parte dei seguenti comuni o soggetti interessati, per il tramite comunale:

COMUNE	PR	PROT. REGIONALE	CORSO D'ACQUA Denominazione/ id_reg
Acquapendente	VT	97498/2008	Fosso delle Coste – c056_0487A
Acquapendente	VT	199527/2009	Torrente Quintaluna – c056_0491A
Acquapendente	VT	79091 /2010	Affluente Fosso Subissone – Località Greppe
Acquapendente	VT	115712 /2010	Fosso Asinaro o San Biagio – c056_0489A
Alvito	FR	118108 /2010	Rio Nero, Vallone del Rio e Capo d'Acqua – c060_1026

Arce (Renato Di Palma)	FR	72422 del 20/04/2009	Rio Canello
Ardea	RM	118547 /2009	Fosso di Valle Caia – c058_0273
Bagnoregio	VT	26276 /2011	Fosso Valle Infernale – c056_0617 Fosso di Piglime (Affluente) – c056_0623A Fosso del Caditore o di Melona – c056_0558 Fosso Rigo Chiaro – c056_0477
Blera	VT	56257 /2008	Rio Righelle – c056_0563
Blera	VT	98963 /2008	Affluente Fosso Canino – c056_0583
Canino	VT	13984 /2011	Fosso Sorgente Sugarella – c056_0583
Caprarola	VT	13507 del 01/02/2005	Fosso di S.Vanna c056_0428A
Casalvieri	FR	162490 /2011	Rio Nero, Vallone del Rio e Capo d'Acqua – c060_1026
Cerveteri	RM	57983 /2008	Fosso del Marmo – c058_0026
Fiumicino	RM	75087 /2010	Forma emissaria di Ostia - Collettore generale Acque Alte – c058_0261
Fontenuova	RM	230025 /2011	Fotto di Sette Bagni, Bufalotta, Spallette di Santa Margherita – c058_0170
Gallese	VT	13208 del 31/01/2005	Fosso Picchiato o Miccino – c056_0438A Affluente di destra del Fosso Aliano – c056_0445 Fosso delle Pietrare – c056_0445A
Gradoli	VT	62565 del 03/04/2009	Fosso Il Rigo – c056_0613
Grotte di Castro	VT	176149 del 09/10/2007	Affluente - C056_0490A
Grotte di Castro	VT	108730 /2010	Fosso Le Vene o Ponticello – c056_0538A
Lenola	LT	135916 del 29/07/2008	Fosso di Lenola – c059_1152 Vallone Cimarra e Campo Soriano – c059_1189 Vallone Terelle – c059_1190
Monterotondo	RM	97761 /2009	Sorgente Bullicara – c058_0359 Sorgente Scoppio – c058_0361
Montalto di Castro	VT	127577 /2011	Canale Mola Marzola – Fossetta (affluente) – c056_0381A
Monterotondo	RM	97761 /2010	Sorgente Bullicara – c058_0359 Sorgente Scoppio – c058_0361

Pomezia	RM	82357 /2011	Fosso delle Crocette e Campo Selva – c058_0267
Roma	RM	27889 /2010	Fosso delle Tre Fontane – c058_0249
Sutri	VT	222265 del 18/12/2008	Fosso in Loc. Prato La Spina
Sutri	VT	211127 del 22/09/2010	Fosso detto Fossetto Fonti – c056_0421
Tarquini	VT	79063 /2010	Affluenti Fiume Mignone – c056_0010A
Tuscania	VT	46938 /2011	Fosso Arroncino – c056_0518A Fosso Leona – c056_0528A Fiume Arrone – c056_0514A
Valmontone	VT	202161 /2010	Fosso di Valle Serena o Capella – c058_0301
Velletri	RM	90974/ 2009	Fosso Maschero o delle Congiunte o Fosso Cisterna – c058_0328 Fiume Astura o di Conca, Fosso della Crocetta e di Forma di Bove – c058_0319 Fosso di Valle Abate – c058_0326 Fosso di Carana – c058_0320 Fosso di Femmina Morta – c058_0327
Vignanello	VT	196576 /2007	Fosso di Aliano – c056_0445
Villa Santa Lucia	FR	276407/ 2010	Rio Fontanelle – c060_1047

- la struttura regionale competente in materia di pianificazione paesaggistica, ha ritenuto di dare corso, con identici contenuti e modalità della D.G.R. n.211/2002 e successive D.G.R. n. 861/2002 e n.452/2005, all'accertamento delle suddette richieste, sulla base della adeguata documentazione trasmessa e provveduto alla modifica della graficizzazione delle tavole B del P.T.P.R., comunicando tali rettifiche alle strutture amministrative regionali e statali, competenti in materia di acque pubbliche nonché ai Comuni interessati, al fine di consentire eventuali procedimenti tecnico-amministrativi di competenza, dandone nel contempo anche pubblicità, in attesa dell'approvazione del P.T.P.R., attraverso pubblicazione sul sito web regionale;
- in particolare, sono state già accertate, comunicate ai Comuni interessati e pubblicate sul sito web regionale le rettifiche dei corsi d'acqua, con i corrispondenti allegati planimetrici, segnalati dalle seguenti Amministrazioni comunali (All. B1 parte integrante e sostanziale del presente atto):

COMUNE	PR	PROT. REGIONALE COMUNICAZIONE	CORSO D'ACQUA Denominazione/ id_reg
Acquapendente	VT	n. 97498 del 04/06/2008	Fosso delle Coste – c056_0487A
Acquapendente	VT	n. 199527 del 12/10/2009	Torrente Quintaluna – c056_0491A

Acquapendente	VT	n. 115712 del 01/04/2011	Fosso Asinaro o San Biagio – c056_0489A
Alvito	FR	n. 118108 del 11/05/2010	Rio Nero, Vallone del Rio e Capo d'Acqua – c060_1026
Ardea	RM	n. 118547 del 24/06/2009	Fosso di Valle Caia – c058_0273
Bagnoregio	VT	n. 26276 del 14/04/2011	Fosso Valle Infernale – c056_0617 Fosso di Piglime (Affluente) – c056_0623A Fosso del Caditore o di Melona – c056_0558 Fosso Rigo Chiaro – c056_0477
Blera	VT	n. 56257 del 07/05/2008	Rio Righelle – c056_0563
Canino	VT	n. 13984 del 14/01/2011	Fosso Sorgente Sugarella – c056_0583
Casalvieri	FR	n. 162490 del 14/04/2011	Rio Nero, Vallone del Rio e Capo d'Acqua – c060_1026
Cerveteri	RM	n. 57983 del 19/06/2008	Fosso del Marmo – c058_0026
Fiumicino	RM	n. 75087 del 14/07/2010	Forma emissaria di Ostia, collettore generale delle acque alte della bonifica di Ostia, canali allacciati detti Dragoncello, del Pantanello, della Lingua di Pasterno e di Ostia - c058_0261
Fontenuova	RM	n. 230025 del 01/06/2011	Fotto di Sette Bagni, Bufalotta, Spallete di Santa Margherita – c058_0170
Grotte di Castro	VT	108730 /2010	Fosso Le Vene o Ponticello – c056_0538A
Montalto di Castro	VT	n. 127577 del 20/04/2011	Canale Mola Marzola – Fossetta (affluente) – c056_0381A
Monterotondo	RM	n. 97761 del 28/07/2010	Sorgente Bullicara – c058_0359 Sorgente Scoppio – c058_0361
Pomezia	RM	n. 82357 del 21/07/2011	Fosso delle Crocette e Campo Selva – c058_0267
Roma	RM	n. 27889 del 01/03/2010	Fosso delle Tre Fontane – c058_0249
Tarquinia	VT	n. 79063 del 25.3.2010	Affluenti Fiume Mignone – c056_00110A
Tuscania	VT	n. 46938 del 01/07/2011	Fosso Arroncino – c056_0518A Fosso Leona – c056_0528A Fiume Arrone – c056_0514A
Valmontone	VT	n. 202161 del 28/09/2010	Fosso di Valle Serena o Capella – c058_0301

Velletri	RM	n. 90974 del 18/05/2009	Fosso Maschero o delle Congiunte o Fosso Cisterna – c058_0328 Fiume Astura o di Conca, Fosso della Crocetta e di Forma di Bove – c058_0319 Fosso di Valle Abate – c058_0326 Fosso di Carana – c058_0320 Fosso di Femmina Morta – c058_0327
Vignanello	VT	n. 196576 del 31/03/2008	Fosso di Aliano – c056_0445
Villa Santa Lucia	FR	n. 276407 del 22/02/2010	Rio Fontanelle – c060_1047

ATTESA l'esigenza, a completamento delle istruttorie condotte finora, di procedere all'accertamento anche delle seguenti ulteriori richieste inviate dalle Amministrazioni comunali:

COMUNE	PR	PROT. REGIONALE	CORSO D'ACQUA Denominazione/ id_reg
Acquapendente	VT	434181 del 06/10/2011	Affluente Fosso Quintaluna – c056_0494A Affluente Fosso Asinaro – c056_0489A
Acquapendente	VT	78075 del 23/02/2012	Affluente Fosso Subissone – Località Alfina – c056_0487A
Caprarola	VT	13507 del 01/02/2005	Fosso di S.Vanna c056_0428A
Cottanello	VT	262421 del 09/07/2013	Fosso Monte Monaci
Gaeta	LT	537051 del 19/12/2011 292755 del 04/07/2012 13208 del 31/01/2005	Vallone Longato Vignota, (Vignole) S. Stefano – c059_1176
Gallese	VT	13208 del 31/01/2005	Fosso Picchiato o Miccino – c056_0438A Affluente di destra del Fosso Aliano – c056_0445 Fosso delle Pietrare – c056_0445A
Lenola	LT	695 del 2/1/2014	Fosso Vallone Trelle c059_1190
Lenola	LT	2175 del 3/1/2014	Fosso di Lenola c059_1152
Manziana	RM	226099 del 14/06/2013	Fosso di Bocca di Lupo e di Ponte Nuovo – c058_0045
Montalto di Castro	VT	436752 del 10/10/2011	Affluente fiume Chiarone – c056_0541A
Montalto di Castro	VT	443109 del 13/10/2011	Fosso della Giunza – c056_626

Montalto di Castro	VT	532010 del 14/12/2011	Località Campomorto – c056_0514A
Pescosolido	FR	409649 del 21/09/2011	Fosso di Bagnoli – c060_1006
Piansano	VT	194205 del 04/05/2012	Fosso del Trecine o le Tufare – c056_0532A
Pomezia	RM	165145 del 18/04/2011	Fosso della Vaccareccia e della Macchia Grande – c058_0264 Fosso di Pratica – c058_0266
Roma	RM	301098 del 06/04/2011 399492 del 14/09/2011 430596 del 05/10/2011	Fosso dei Prati di Madonna - c058_0110 Fosso Pantan di Grano c058_0109 Rio Galeria e Fosso Orientale di Cesano c058_0053
Roma	RM	173753 del 21.3.2014	Fosso delle Tre Fontane c058_0249
San Cesareo	RM	459667 del 25/10/2011 455312 del 23/12/2011 546972 del 23/12/2011 52369 del 08/02/2012 261922 del 13/06/2012	Fosso di Gozzano, Fosso della Zinna, Fosso di Pallavicina – c058_0299
San Giovanni Incarico	FR	415275 del 26/09/2011	Rio Acqua della Fontana
Tarquinia	VT	236793 del 30/05/2012	Affluente Fiume Mignone – c056_0010A
Tarquinia	VT	379487 del 5/9/2012	Affluente Fosso Scolo dei prati c056_0388A
Tarquinia	VT	64078 del 18/02/2013	Affluente Fosso Selciatella – c056_0524A
Viterbo	VT	183393 del 26/04/2012	Fosso delle Buccacce (Fosso Rigomero) c056_0593A

CONSIDERATO che per quanto attiene il “Fosso di Tre Fontane” nel Comune di Roma, il Direttore Regionale Territorio Urbanistica Mobilità Rifiuti ha attivato, a seguito di corrispondenza del Comune di Roma, la verifica della coerenza della graficizzazione del corso d’acqua nella Tav B del PTPR adottato con quanto risulta negli elenchi delle acque pubbliche della provincia di Roma;

CONSIDERATO, a tale riguardo, che il Comune di Roma, a seguito della menzionata DGR n.211/2002 e del PTPR adottato che consentivano di segnalare errori ricognitivi e di graficizzazione trasmettendo adeguata e specifica documentazione alla struttura competente in materia paesaggistica, per quanto attiene il “ Fosso di Tre Fontane”, ha segnalato alla struttura competente, con adeguata documentazione, le modificazioni del corso d’acqua solo per il tratto sotterraneo, che interessa l’ambito urbanizzato tra Via Laurentina ed il Fiume Tevere chiedendone l’esclusione dal vincolo per irrilevanza paesaggistica, accolta con provvedimento di Giunta Regionale n.5 del 14.1.2011;

PRECISATO che la verifica della graficizzazione del corso d'acqua sulla Tav B con quanto risulta nell'elenco delle acque pubbliche, G.U. 146 del 22.6.1910, è stata effettuata con le medesime modalità enunciate nella suddetta DGR 211/2002 ovvero sulla base degli elementi caratteristici riportati nelle colonne degli elenchi provinciali relativi a: denominazione, foce, comuni interessati, limiti di pubblicità ed, in particolare, sulla base di una mappa IGM della seconda metà dell'800 nella quale è stato individuato il toponimo "*Ponte delle Tre Fontane*" nonché l'assenza, di indicazioni, lungo il corso d'acqua, relative ad opifici;

CONSIDERATO che tale verifica ha avuto come esito il riscontro di un errore nella graficizzazione del vincolo, laddove nell'elenco delle acque pubbliche è riportato, come limite di pubblicità, e quindi di estensione del vincolo paesaggistico, "*dallo sbocco a 1 km a monte del Ponte delle Tre Fontane*", riscontrando l'eccedenza del vincolo precedentemente graficizzato oltre il Km suddetto, dal corrispondente punto della CTR, e che pertanto lo stesso è stato rettificato secondo quanto precisato nella relativa planimetria contenuta nell'allegato B2.1;

RITENUTO, pertanto, di procedere con le suddette modalità alla rettifica dei corsi d'acqua segnalati dai seguenti Comuni unitamente ai corrispondenti allegati planimetrici (All. B2.1 parte integrante e sostanziale del presente atto):

COMUNE	PR	CORSO D'ACQUA Denominazione/ id_reg
Caprarola	VT	Fosso di Valle Cupa c056_0428
Cottanello	VT	Sorgenti Nocella alta e nocella Bassa e fosso Nocella o di Monte Noce - c057_0873
Gaeta	LT	Vallone Longato, Vignota, S. Stefano – c059_1176
Grotte di Castro	VT	affluente del Rio di Campo Moro c056_0490A
Lenola	LT	Fosso Vallone Terelle c059_1190
Montalto di Castro	VT	Affluente fiume Chiarone – c056_0541A
Montalto di Castro	VT	Fosso della Giunza – c056_626
Montalto di Castro	VT	Affluente Fiume Arrone c056_0514A
Pescosolido	FR	Fosso di Bagnoli – c060_1006
Piansano	VT	Afflunete Fosso del Trecine o le Tufare – c056_0532A
Pomezia	RM	Fosso della Vaccareccia e della Macchia Grande – c058_0264 Fosso di Pratica – c058_0266
Roma	RM	Fosso dei Prati di Madonna - c058_0110 Fosso Pantan di Grano c058_0109

		Rio Galeria e Fosso Orientale di Cesano - c058_0053
Roma	RM	Fosso delle Tre Fontane c058_0249
San Cesareo	RM	Fosso di Gozzano, Fosso della Zinna, Fosso di Pallavicina – c058_0299
Tarquinia	VT	Affluente Fiume Mignone c056_0010A
Tarquinia	VT	Affluente Fosso Scolo dei Prati - c056_0388A
Tarquinia	VT	Affluente Fosso Selcella c056_0524A

CONSIDERATO, in ordine al precedente punto c) delle premesse: “Adeguamento della graficizzazione, di cui alla Tav. B del P.T.P.R. adottato, del vincolo paesaggistico dei corsi d’acqua della provincia di Viterbo, per gli affluenti già riconosciuti irrilevanti ai fini paesaggistici con precedenti provvedimenti, sulla base delle segnalazioni delle Amministrazioni comunali, ai sensi dell’art. 35, comma 23, delle Norme del P.T.P.R.”, che:

- per quanto attiene gli affluenti diretti dei corsi d’acqua iscritti negli elenchi della provincia di Viterbo, individuati con la sigla A nella tavola del Piano, le disposizioni delle citate deliberazioni n. 452/2005, punto 5, e n. 620/2010, punti 1e 8, consentono di procedere all’adeguamento cartografico del P.T.P.R. sulla base delle segnalazioni dei Comuni riguardanti gli affluenti particolarmente graficizzati sulle mappe catastali, già oggetto di esclusione del vincolo paesaggistico con i provvedimenti medesimi;
- a tale riguardo, sono pervenute alla struttura regionale competente in materia di pianificazione paesaggistica, da parte di Amministrazioni comunali, le seguenti segnalazioni riguardanti l’adeguamento, su base catastale, della graficizzazione nella Tavola B del P.T.P.R. di affluenti di corsi d’acqua o tratti di essi.:

COMUNE	PR	PROT. REGIONALE	AFFLUENTI DIRETTI Denominazione/ id_reg
Bagnoregio	VT	n. 97629 del 05/03/2012	Fosso delle Tre Cerque – c056_0482A
Civita Castellana	VT	n. 18819 del 21.9.2012	Fossetto Cadò, Affluente del Rio Maggiore c056_0425A
Corchiano	VT	n. 254508 del 08/06/2012	Fosso del Cunnicchio c056_0434A
Corchiano	VT	n. 46826 del 27.1.2014	Affluente Fosso di Fustignano c056_0434A
Fabbrica di Roma	VT	n. 90532 del 7.3.2013	Affluente Fosso di Fustignano c056_0434A
Farnese	VT	n. 157963 del 25/09/2006	Fosso Salonne – c056_0437A

Gallese	VT	n. 219106 del 12/12/2005	Fosso Petrarra c056_0445A Affluente in loc. Loiano c056_0438A
Graffignano	VT	n. 10418 del 11/01/2012	Affluenti c056_0468A, c056_0467, c056_0001A
Montefiascone	VT	n. 6636 del 09/01/2012 n. 327236 del 25/07/2012 n. 379119 del 05/09/2012	Fosso della Cola, Fosso Montarone, Fosso Cipollone
San Lorenzo Nuovo	VT	n. 100788 del 29/05/2009	Affluente c056_0540A
Soriano nel Cimino	VT	n. 97899 del 18.2.2014	Affluente Fosso Chia o Caprofico o Castello c056_0451A
Sutri	VT	n. 419295 del 28/09/2011 n. 327178 del 25/07/2012 n. 419295 del 28/07/2010	Fosso dei Condotti – c056_0418A
Tarquinia	VT	n. 211159 del 22/09/2010	affluenti Torrente Arrone in località Pian d’Arcione c056_0514A
Tarquinia	VT	n. 215639 del 28/09/2010	Fosso dell’Ombrone – c056_0526A
Tuscania	VT	n.211128 del 22/9/2010 n. 46938 del /3/2/2011 n. 183493 del 29/04/2011 n. 317281 del 15/07/2011	affluenti vari di corsi d’acqua
Viterbo	VT	n. 115830 del 10/07/2007	Affluente c056_0455 in loc. Acquarossa

PRECISATO che tali segnalazioni, ai fini del suddetto adeguamento, devono essere corredate da idonea documentazione cartografica, con particolare riferimento alle mappe catastali, dei corsi d’acqua o tratti di essi interessati dai suddetti provvedimenti di esclusione del vincolo paesaggistico;

RITENUTO, pertanto, dopo verifica e accertamento della documentazione trasmessa, di provvedere all’adeguamento della Tavola B del P.T.P.R. per le segnalazioni dei seguenti Comuni (All. C parte integrante e sostanziale del presente atto):

COMUNE	PR	AFFLUENTI DIRETTI Denominazione/ id_reg
--------	----	--------------------------------------------

Bagnoregio	VT	Affluente Rio Torbido – c056_0482A
Civita Castellana	VT	Affluente del Rio Maggiore - c056_0425A
Corchiano Fabbrica di Roma	VT	Affluente Fosso di Fustignano o Rote - c056_0434A
Farnese	VT	affluente del Fosso di San Paolo – c056_0437A
Gallese	VT	Affluente del Fosso Aliano c056_0445A
Gallese	VT	Affluente del Fosso Picchiato o di Miccino c056_0438A
Graffignano	VT	Affluente del Fiume Tevere - c056_0001A
Soriano nel Cimino	VT	Affluente sorgente Fosso Cecelli – c056_0453A
Sutri	VT	Affluente Fosso Rotoli o Procciaga o di San Salvatore c056_0418A
Tarquini	VT	affluenti Fiume Arrone - c056_0514A
Tuscania	VT	Affluente del fiume Arrone c056_0514A Affluente del fosso Arroncino c056_0518A ; Affluente del fiume Arrone c056_0514A affluenti del Fosso Mignattara - c056_0530A; affluenti del Torrente Capecchio - c056_0531A affluente del Fiume Marta - c056_0527A; affluente del Fosso del Fontanile o del Fontanile di Montefiascone- c056_0534A affluente del Fiume Marta - c056_0527A; affluente del Fosso Leona - c056_0528A

RITENUTO, alla luce di quanto sopra evidenziato, di:

- individuare corsi d'acqua irrilevanti ai fini paesaggistici ai sensi dell'art. 7, comma 3, della L.R. 24/1998, sulla base delle richieste comunali, e corrispondente modificazione della Tav. B del P.T.P.R. adottato;
- rettificare la Tav. B del P.T.P.R. adottato per quanto attiene l'individuazione dei corsi d'acqua e la relativa fascia di protezione sottoposti a vincolo paesaggistico, sulla base delle segnalazioni delle Amministrazioni comunali;
- adeguare la graficizzazione, di cui alla Tav. B del P.T.P.R. adottato, del vincolo paesaggistico dei corsi d'acqua della provincia di Viterbo, per gli affluenti già riconosciuti irrilevanti ai fini paesaggistici con precedenti provvedimenti, sulla base delle segnalazioni delle Amministrazioni comunali, ai sensi dell'art. 35, comma 23, delle Norme del P.T.P.R.;

RITENUTO, altresì, al fine di specificare e rappresentare adeguatamente i suddetti tipi di provvedimento, di elaborare i seguenti allegati, da considerarsi parte integrante e sostanziale del presente atto:

- per quanto attiene l'irrelevanza paesaggistica dei corsi d'acqua:

ALLEGATO A: Elenco dei tratti di corsi d'acqua individuati irrilevanti paesaggisticamente;

ALLEGATO A1: Rappresentazioni planimetriche dei tratti di corsi d'acqua irrilevanti paesaggisticamente;

- per quanto attiene la rettifica dei corsi d'acqua:

ALLEGATO B1: Elenco dei corsi d'acqua già rettificati con comunicazione ai comuni;

ALLEGATO B1.1: Rappresentazioni planimetriche di corsi d'acqua già rettificati con comunicazione ai comuni;

ALLEGATO B2: Elenco dei corsi d'acqua rettificati con il presente provvedimento;

ALLEGATO B2.1: Rappresentazioni planimetriche di corsi d'acqua rettificati con il presente provvedimento;

- per quanto attiene l'adeguamento cartografico dei corsi d'acqua già esclusi paesaggisticamente:

ALLEGATO C: Elenco degli affluenti o tratti di affluenti già individuati irrilevanti paesaggisticamente su base catastale;

ALLEGATO C1: Rappresentazioni planimetriche di tratti di affluenti già individuati irrilevanti paesaggisticamente verificati su base catastale;

RITENUTO, infine, di:

- di dare mandato alla struttura regionale competente in materia di pianificazione paesistica di trasmettere il presente atto al Ministero per i Beni e le Attività Culturali, Direzione Regionale per il Lazio, per i competenti ed eventuali adempimenti previsti nel comma 3 dell'art. 142 del D.Lgs n. 42/2004;
- di rendere pubblica la presente deliberazione di Giunta Regionale, anche ai fini della ottemperanza della pubblicità di cui all'art.142, comma 3, del D.Lgs n. 42/2004, secondo le seguenti modalità :
 - pubblicazione del provvedimento e degli Allegati A, B, B2, C, contenenti gli elenchi, sul Bollettino Ufficiale della Regione Lazio unitamente con gli Allegati A1, B1.1, B2.1, C1, contenenti i documenti planimetrici a colori in formato PDF, raccolti su supporto informatico;
 - trasmissione alle Province e ai Comuni interessati dal presente provvedimento per il deposito e pubblicazione di legge presso il relativo Albo Pretorio;
 - pubblicazione nel sito web della Regione Lazio www.regione.lazio.it/Argomenti: Territorio e Urbanistica/P.T.P.R. Piano Territoriale Paesistico Regionale, con la possibilità di "scaricare" i documenti del presente atto.

DELIBERA

per le motivazioni indicate in premessa che si intendono di seguito integralmente richiamate,

- 1) di individuare corsi d'acqua irrilevanti ai fini paesaggistici ai sensi dell'art. 7, comma 3, della L.R. 24/1998, sulla base delle richieste comunali, e corrispondente modificazione della Tav. B del P.T.P.R. adottato;
- 2) di rettificare la Tav. B del P.T.P.R. adottato per quanto attiene l'individuazione dei corsi d'acqua e la relativa fascia di protezione sottoposti a vincolo paesaggistico, sulla base delle segnalazioni delle Amministrazioni comunali;
- 3) di adeguare la graficizzazione, di cui alla Tav. B del P.T.P.R. adottato, del vincolo paesaggistico dei corsi d'acqua della provincia di Viterbo, per gli affluenti già riconosciuti irrilevanti ai fini paesaggistici con precedenti provvedimenti, sulla base delle segnalazioni delle Amministrazioni comunali, ai sensi dell'art. 35, comma 23, delle Norme del P.T.P.R.;
- 4) di approvare, come parte integrante e sostanziale del presente atto, i corrispondenti allegati come di seguito precisati.

- relativamente al punto 1):

ALLEGATO A - Elenco dei tratti di corsi d'acqua individuati irrilevanti paesaggisticamente;

ALLEGATO A1 - Rappresentazioni planimetriche dei tratti di corsi d'acqua irrilevanti paesaggisticamente. Contiene le elaborazioni cartografiche, riguardanti la rappresentazione grafica dei tratti di corsi d'acqua individuati come irrilevanti ai fini paesaggistici. Per ogni tratto interessato sono state elaborate tre rappresentazioni grafiche: la prima, su Carta Tecnica Regionale – C.T.R., individua il tratto interessato, la seconda su ortofoto satellitare rappresenta lo stato dei luoghi, la terza su Carta Tecnica Regionale – C.T.R. rappresenta la modifica della fascia di rispetto da riportare nella tavola B del P.T.P.R. adottato con DGR n. 556 del 25 luglio 2007 modificata e integrata con DGR n. 1025 del 21 dicembre 2007;

- relativamente al punto 2):

ALLEGATO B1 - Elenco dei corsi d'acqua già rettificati con comunicazione ai comuni. Contiene l'elenco, suddiviso per Comuni, delle rettifiche dei corsi d'acqua per le quali si è già provveduto con comunicazioni alle Amministrazioni comunali interessate che ne avevano fatto richiesta;

ALLEGATO B1.1 - Rappresentazioni planimetriche di corsi d'acqua già rettificati. Contiene le planimetrie e gli atti, relativi alle rettifiche che sono state trasmesse anche alle altre Amministrazioni competenti in materia e sono state oggetto di pubblicità sul sito web dell'Assessorato all'Urbanistica;

ALLEGATO B2 - Elenco dei corsi d'acqua rettificati con il presente provvedimento. Contiene l'elenco, suddiviso per Comuni, delle rettifiche dei corsi d'acqua effettuate sulla base degli accertamenti delle ulteriori richieste di Amministrazioni comunali per le quali si provvede con il presente atto;

ALLEGATO B2.1 - Rappresentazioni planimetriche di corsi d'acqua rettificati con il presente provvedimento. Contiene per ogni corso d'acqua due rappresentazioni grafiche su Carta Tecnica Regionale – C.T.R.: la prima individua il tratto interessato, la seconda rappresenta la modifica della fascia di rispetto da riportare nella tavola B del P.T.P.R.;

- relativamente al punto 3):

ALLEGATO C - Elenco degli affluenti o tratti di affluenti già individuati irrilevanti paesaggisticamente e verificati su base catastale. Contenente l'elenco, suddiviso per ambito comunale;

ALLEGATO C1 - Rappresentazioni planimetriche di tratti di affluenti già individuati irrilevanti paesaggisticamente. Contenente le planimetrie, riguardanti l'adeguamento cartografico della Tav. B del P.T.P.R. dei corsi d'acqua o tratti di corsi d'acqua già oggetto di esclusione del vincolo paesaggistico;

- 5) di dare mandato alla struttura regionale competente in materia di pianificazione paesistica di trasmettere il presente atto al Ministero per i Beni e le Attività Culturali, Direzione Regionale per il Lazio, per i competenti ed eventuali adempimenti previsti nel comma 3 dell'art. 142 del D.Lgs n. 42/2004;
- 6) di rendere pubblica la presente deliberazione di Giunta Regionale, anche ai fini della ottemperanza della pubblicità di cui all'art.142, comma 3, del D.Lgs n. 42/2004, secondo le seguenti modalità :
 - pubblicazione del provvedimento e degli Allegati A, B1, B2, C, contenenti gli elenchi, sul Bollettino Ufficiale della Regione Lazio unitamente con gli Allegati A1, B1.1, B2.1, C1, contenenti i documenti planimetrici a colori in formato PDF, raccolti su supporto informatico;
 - trasmissione alle Province e ai Comuni interessati dal presente provvedimento per il deposito e pubblicazione di legge presso il relativo Albo Pretorio;
 - pubblicazione nel sito web della Regione Lazio www.regione.lazio.it/Argomenti: Territorio e Urbanistica/P.T.P.R. Piano Territoriale Paesistico Regionale, con la possibilità di "scaricare" i documenti del presente atto.

Il presidente pone ai voti, a norma di legge, il suesteso schema di deliberazione che risulta approvato all'unanimità.

ALLEGATO A - Elenco dei tratti di corsi d'acqua individuati irrilevanti paesaggisticamente

COMUNE	CORSO D'ACQUA Denominazione-id_reg
Acquapendente (VT)	Fosso Asinaro o di San Biagio c056_0489 e suo affluente c056_0489A
Alatri (FR)	Fosso di Cavariccio o di Alatri - c060_0961
Aprilia (LT)	Fosso Leschiana - c059_1213
Civita Castellana	Affluente del Rio Maggiore c056_0425A
Colleferro (RM)	Fiume Tolero, Sacco e Torrente di Capranica - c058_0315 Fosso Cavoza - c058_0293
Fondi (LT)	Fosso Calabrese - c059_1162
Guidonia Montecelio (RM)	Collettore sotterraneo Demanio III Zat - c058_0358
Monterotondo (RM)	Fosso Caracone - c058_0168 Fosso del Pantanello del Casale e Ormeto - c058_0167
Pomezia (RM)	Fosso della Capocotta - c058_0265 Fosso di Vaccareccia, Fosso della Macchia Grande di Capocotta - c058_0264
Roma	Fosso dei Prati di Madonna - c058_0110 Fosso Pantan di Grano - c058_0109

ALLEGATO B1 - Elenco dei corsi d'acqua già rettificati con comunicazione ai comuni

COMUNE	PR	N. PROT. REGIONALE COMUNICAZIONE	CORSO D'ACQUA Denominazione/ id_reg
Acquapendente	VT	n. 97498 del 04/06/2008	Fosso delle Coste – c056_0487A
Acquapendente	VT	n. 199527 del 12/10/2009	Torrente Quintaluna – c056_0491A
Acquapendente	VT	n. 115712 del 01/04/2011	Fosso Asinaro o San Biagio – c056_0489A
Alvito	FR	n. 118108 del 11/05/2010	Rio Nero, Vallone del Rio e Capo d'Acqua – c060_1026
Ardea	RM	n. 118547 del 24/06/2009	Fosso di Valle Caia – c058_0273
Bagnoregio	VT	n. 26276 del 14/04/2011	Fosso Valle Infernale – c056_0617 Fosso di Piglime (Affluente) – c056_0623A Fosso del Caditore o di Melona – c056_0558 Fosso Rigo Chiaro – c056_0477
Blera	VT	n. 56257 del 07/05/2008	Rio Righelle – c056_0563
Canino	VT	n. 13984 del 14/01/2011	Fosso Sorgente Sugarella – c056_0583
Casalvieri	FR	n. 162490 del 14/04/2011	Rio Nero, Vallone del Rio e Capo d'Acqua – c060_1026
Cerveteri	RM	n. 57983 del 19/06/2008	Fosso del Marmo – c058_0026
Fiumicino	RM	n. 75087 del 14/07/2010	Forma emissaria di Ostia, collettore generale delle acque alte della bonifica di Ostia, canali allacciati detti Dragoncello, del Pantanello, della Lingua di Pasterno e di Ostia - c058_0261

Fontenuova	RM	n. 230025 del 01/06/2011	Fotto di Sette Bagni, Bufalotta, Spallette di Santa Margherita – c058_0170
Grotte di Castro	VT	108730 /2010	Fosso Le Vene o Ponticello – c056_0538A
Montalto di Castro	VT	n. 127577 del 20/04/2011	Canale Mola Marzola – Fossetta (affluente) – c056_0381A
Monterotondo	RM	n. 97761 del 28/07/2010	Sorgente Bullicara – c058_0359 Sorgente Scoppio – c058_0361
Pomezia	RM	n. 82357 del 21/07/2011	Fosso delle Crocette e Campo Selva – c058_0267
Roma	RM	n. 27889 del 01/03/2010	Fosso delle Tre Fontane – c058_0249
Tuscania	VT	n. 46938 del 01/07/2011	Fosso Arroncino – c056_0518° Fosso Leona – c056_0528A Fiume Arrone – c056_0514A
Tarquinia	VT	n. 79063 del 25.3.2010	Affluenti Fiume Mignone – c056_00110A
Valmontone	VT	n. 202161 del 28/09/2010	Fosso di Valle Serena o Capella – c058_0301
Velletri	RM	n. 90974 del 18/05/2009	Fosso Maschero o delle Congiunte o Fosso Cisterna – c058_0328 Fiume Astura o di Conca, Fosso della Crocetta e di Forma di Bove – c058_0319 Fosso di Valle Abate – c058_0326 Fosso di Carana – c058_0320 Fosso di Femmina Morta – c058_0327
Vignanello	VT	n. 196576 del 31/03/2008	Fosso di Aliano – c056_0445
Villa Santa Lucia	FR	n. 276407 del 22/02/2010	Rio Fontanelle – c060_1047

ALLEGATO B2 - Elenco dei corsi d'acqua rettificati con il presente provvedimento

COMUNE	PR	CORSO D'ACQUA Denominazione-id_reg
Caprarola	VT	Fosso di Valle di Cupa - c056_0428
Cottanello	RI	Sorgenti Nocella alta e nocella Bassa e fosso Nocella o di Monte Noce - c057_0873
Gaeta	LT	Vallone Longato, Vignota, S. Stefano – c059_1176
Grotte di Castro	VT	affluente del Rio di Campo Moro C056_0490A
Lenola	LT	Fosso Vallone Terelle c059_1190
Montalto di Castro	VT	affluente del Fiume Chiarone – c056_0541A
Montalto di Castro	VT	Fosso della Giunza – c056_0626
Montalto di Castro	VT	affluente del Fiume Arrone - c056_0514A
Pescosolido	FR	Fosso di Bagnoli – c060_1006
Piansano	VT	affluente del Fosso del Trecine o le Tufare – c056_0532A
Pomezia	RM	Fosso della Vaccareccia e della Macchia Grande – c058_0264 Fosso di Pratica – c058_0266
Roma	RM	Fosso dei Prati di Madonna - c058_0110 Fosso Pantan di Grano c058_0109 Rio Galeria e Fosso Orientale di Cesano C058_0053

Roma	RM	Fosso delle Tre Fontane c058_0249
San Cesareo	RM	Fosso di Gozzano, Fosso della Zinna, Fosso di Pallavicina – c058_0299
Tarquinia	VT	affluente del Fiume Mignone - c056_0010A
Tarquinia	VT	affluente del Fosso Scolo dei prati - c056_0388A
Tarquinia	VT	affluente del Fosso Selcella - c056_0524A

ALLEGATO C- Elenco degli affluenti o tratti di affluenti già individuati irrilevanti paesaggisticamente verificati su base catastale

COMUNE	PR	AFFLUENTI DIRETTI / id_reg
Bagnoregio	VT	Afluente Rio Torbido - c056_0482A
Civita Castellana	VT	Afluente del Rio Maggiore - c056_0425A
Corchiano Fabbrica di Roma	VT	Afluente Fosso di Fustignano o Rote - c056_0434A
Farnese	VT	affluente del Fosso di San Paolo – c056_0437A
Gallese	VT	Afluente del Fosso Aliano c056_0445A Afluente del Fosso Picchiato o di Miccino c056_0438A
Graffignano	VT	affluente del Fiume Tevere c056_0001A
Soriano nel Cimino	VT	Afluente sorgente Fosso Cecelli – c056_0453A
Sutri	VT	Afluente del Fosso Rotoli o Procciaga o di San Salvatore – c056_0418A
Tarquinia	VT	affluenti del Fiume Arrone c056_0514A
Tuscania	VT	Afluente del fiume Arrore c056_0514A Afluente del fosso Arroncino c056_0518A ; Afluente del fiume Arrore c056_0514A affluenti del Fosso Mignattara - c056_0530A; affluenti del Torrente Capecchio - c056_0531A affluente del Fiume Marta - c056_0527A; affluente del Fosso del Fontanile o del Fontanile di Montefiascone- c056_0534A affluente del Fiume Marta - c056_0527A; affluente del Fosso Leona - c056_0528A

ALLEGATO A1- Rappresentazioni planimetriche dei tratti di corsi d'acqua irrilevanti paesaggisticamente;

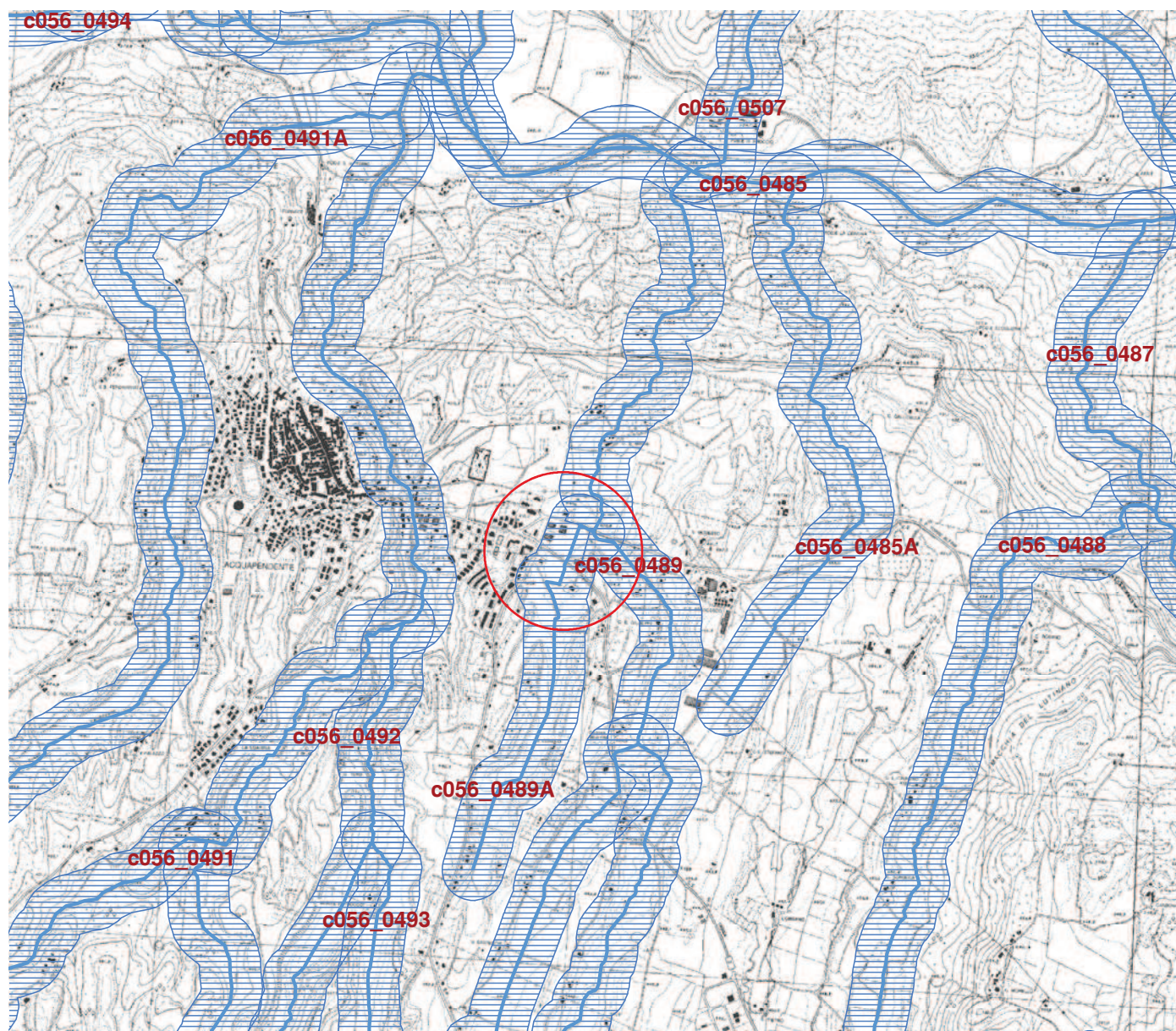

Provincia di Viterbo

Comune di Acquapendente

Individuazione dei corsi d'acqua
irrelevanti ai fini paesaggistici

Fosso Asinaro o di San Biagio
c056_0489

affluente del fosso Asinaro
o di San Biagio
c056_0489A

allegato **A1**
Rappresentazione
precedente l'esclusione

CTR sez. 333030 - 333070
scala 1:25.000

Legenda

-  tratto interessato dall'esclusione
-  fascia di rispetto
-  limiti comunali

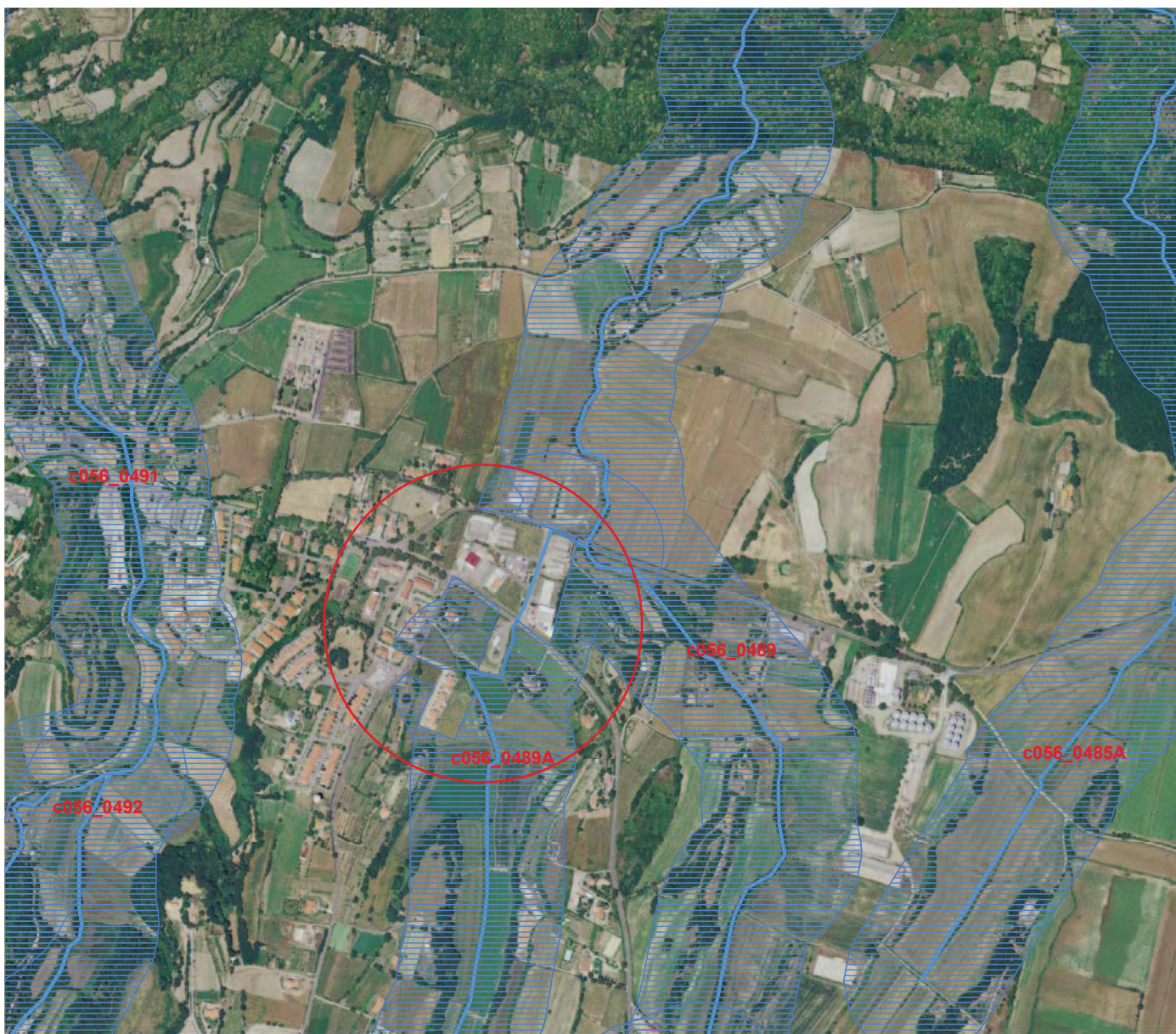

Provincia di Viterbo

Comune di Acquapendente
Individuazione dei corsi d'acqua
irrelevanti ai fini paesaggistici

Fosso Asinaro o di San Biagio
c056_0489

affluente del fosso Asinaro
o di San Biagio
c056_0489A

allegato **A1**
Rappresentazione
esclusione

ortofoto IT2000NR
scala 1:10.000

Legenda

-  tratto interessato dall'esclusione
-  fascia di rispetto
-  limiti comunali

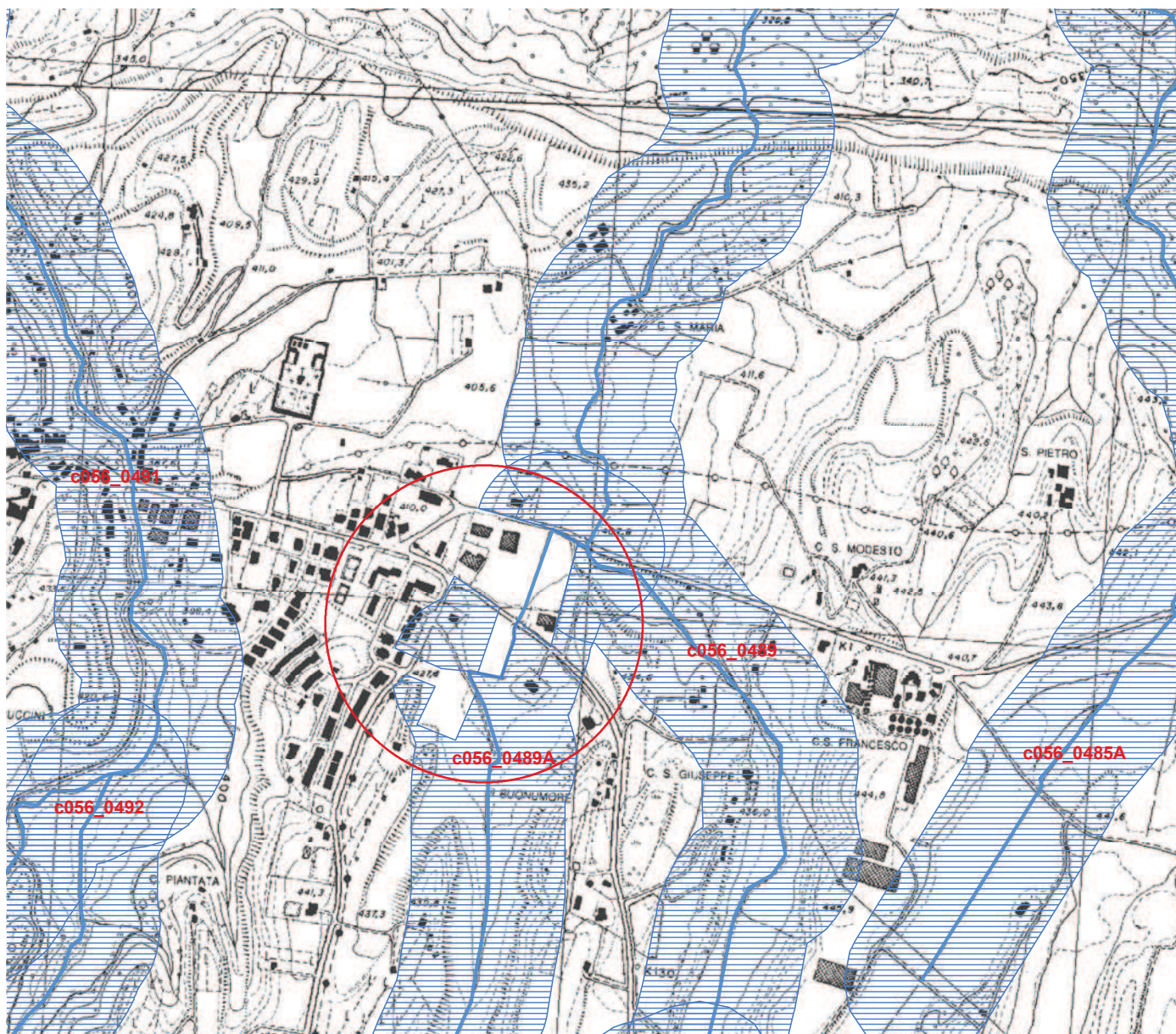

Provincia di Viterbo

Comune di Acquapendente
 Individuazione dei corsi d'acqua
 irrilevanti ai fini paesaggistici

Fosso Asinaro o di San Biagio
 c056_0489

affluente del fosso Asinaro
 o di San Biagio
 c056_0489A

allegato A1
Rappresentazione
 a seguito di esclusione

CTR sez. 333030 - 333070
 scala 1:10.000

Legenda

-  tratto interessato dall'esclusione
-  fascia di rispetto
-  limiti comunali

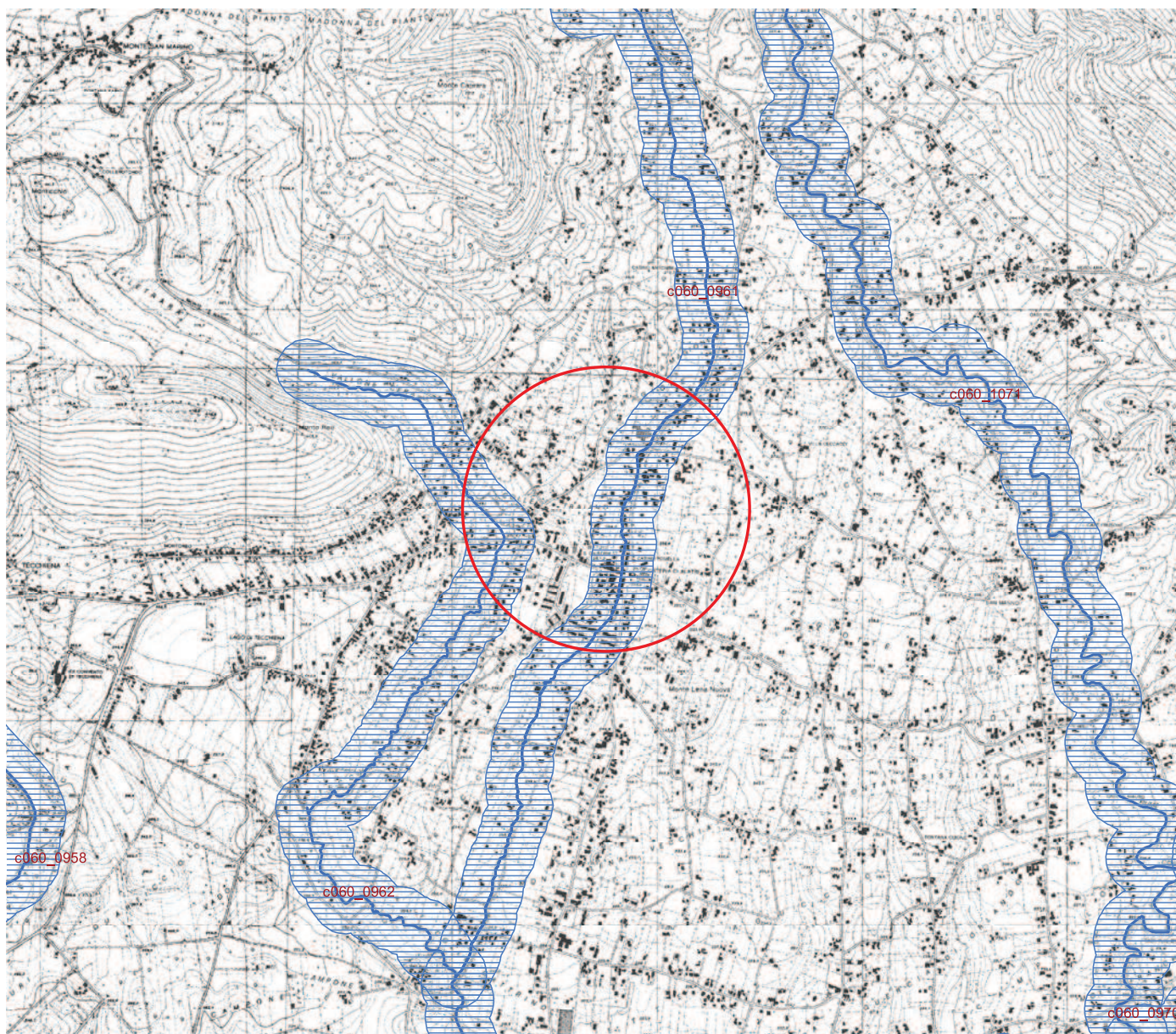

Provincia di Frosinone
Comune di Alatri



Individuazione dei corsi d'acqua
irrelevanti ai fini paesaggistici

Fosso di Cavariccio o di Alatri
id. reg c060_0961

allegato A1
Rappresentazione
precedente l'esclusione

CTR fg. 380 sez. 389080 - 389120
fg. 390 sez. 390050 - 390090
scala 1:25.000

Legenda

-  tratto interessato dall'esclusione
-  fascia di rispetto
-  limiti comunali

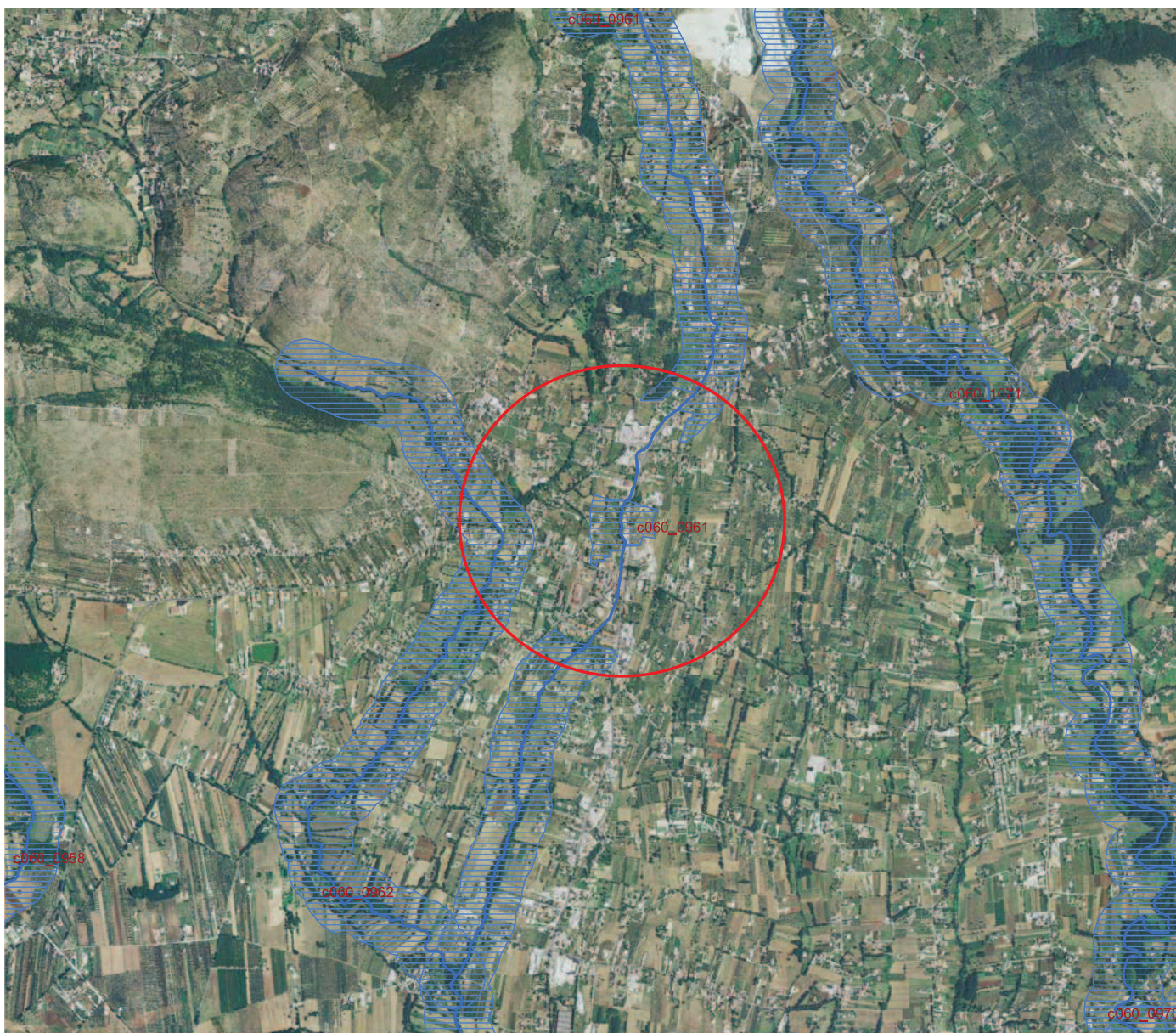

Provincia di Frosinone
Comune di Alatri

Individuazione dei corsi d'acqua
irrelevanti ai fini paesaggistici

Fosso di Cavariccio o di Alatri
id. reg c060_0961

allegato A1
Rappresentazione
esclusione
ortofoto IT2000NR
scala 1:25.000

Legenda

-  tratto interessato dall'esclusione
-  fascia di rispetto
-  limiti comunali

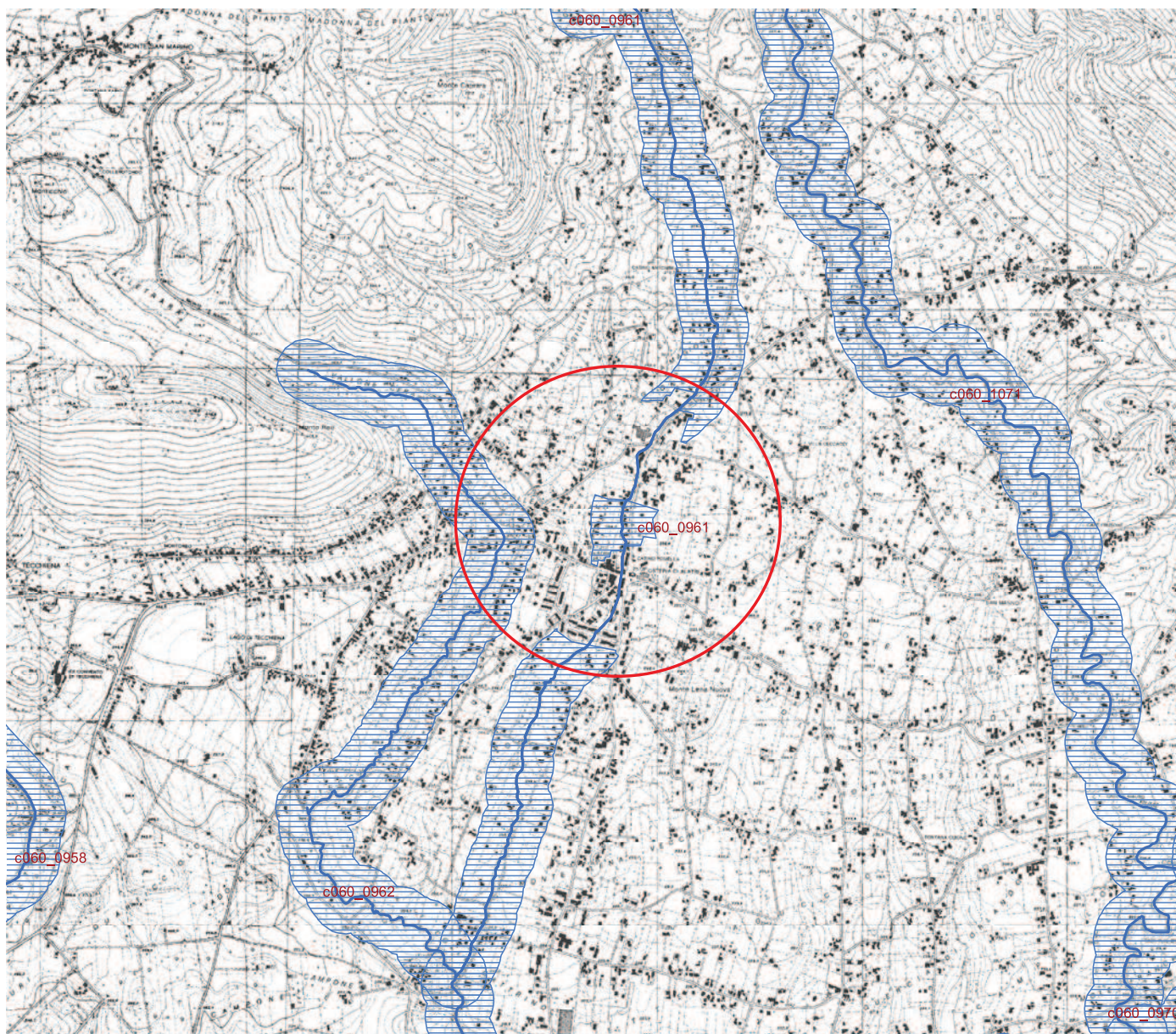

Provincia di Frosinone
Comune di Alatri

Individuazione dei corsi d'acqua
irrelevanti ai fini paesaggistici

Fosso di Cavariccio o di Alatri
id. reg c060_0961

allegato A1
Rappresentazione
a seguito di esclusione

CTR fg. 380 sez.389080 - 389120
fg. 390 sez. 390050 - 390090
scala 1:25.000

Legenda

-  tratto interessato dall'esclusione
-  fascia di rispetto
-  limiti comunali