

AG07 - PIAZZOLA E VIABILITA' IN FASE DI MONTAGGIO

SCALA 1:2.000

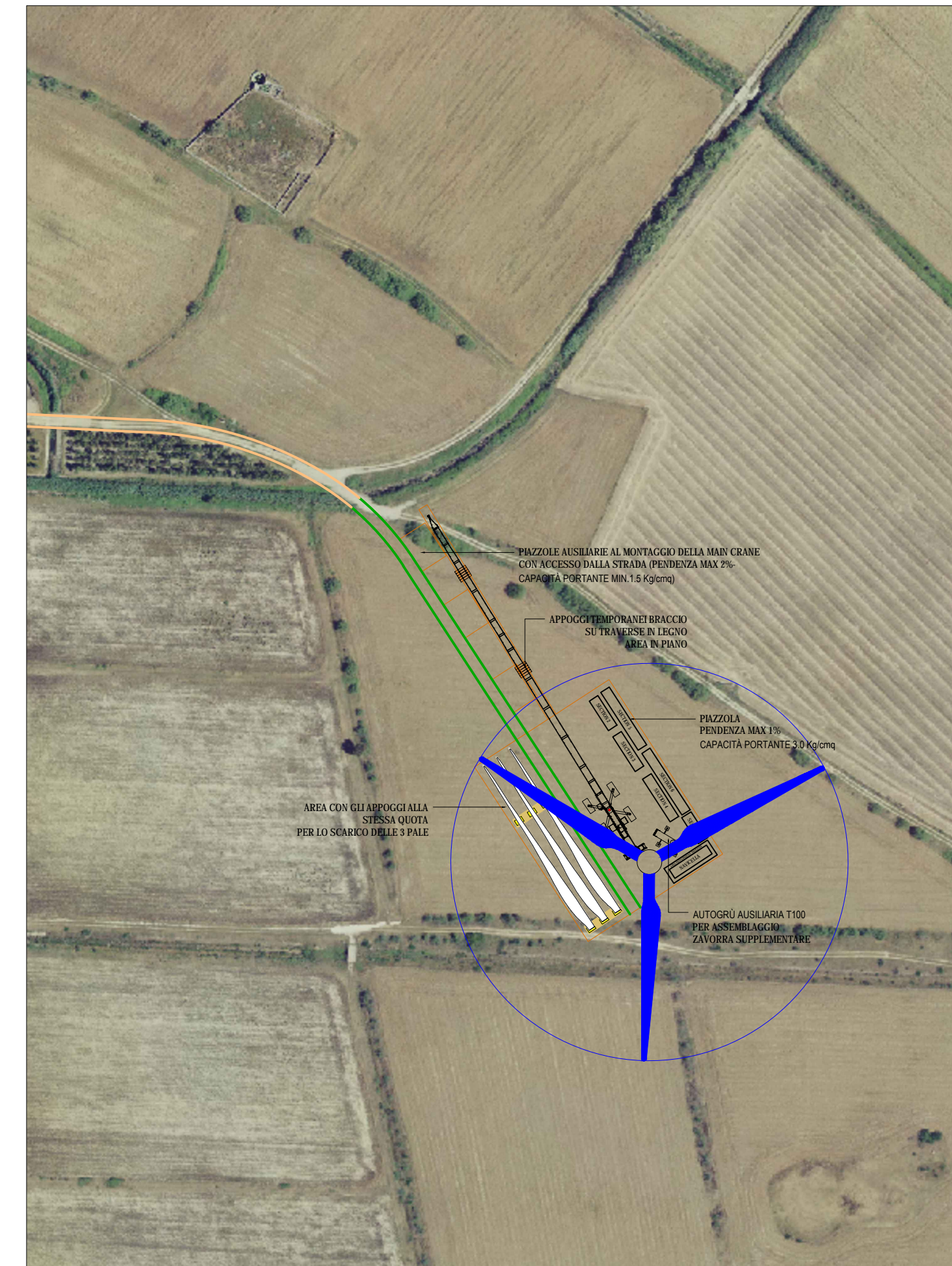

AG08 - PIAZZOLA E VIABILITA' IN FASE DI MONTAGGIO

SCALA 1:2.000



AG07 - PIAZZOLA E VIABILITA' IN FASE DI ESERCIZIO

SCALA 1:2.000

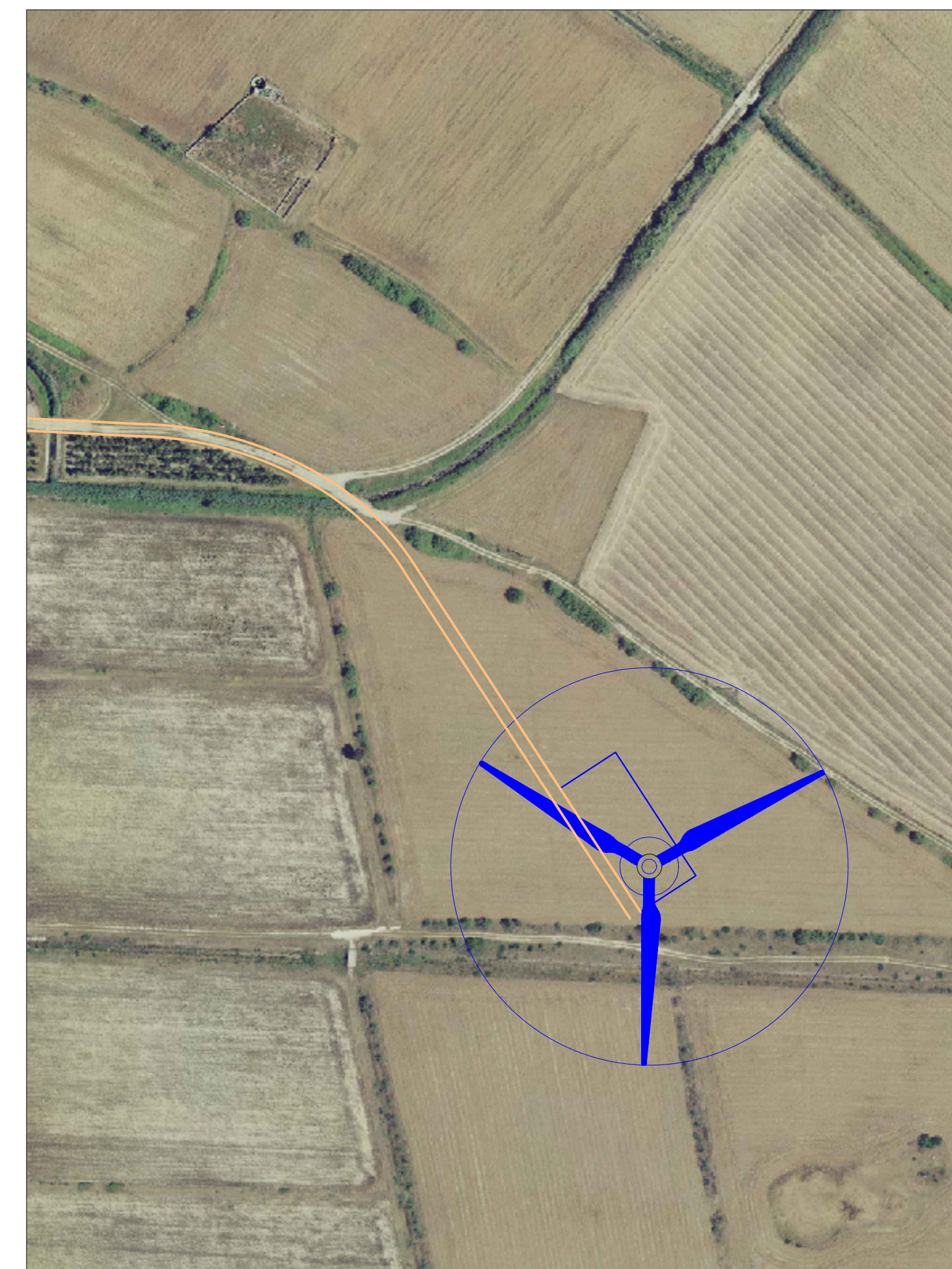

AG08 - PIAZZOLA E VIABILITA' IN FASE DI ESERCIZIO

SCALA 1:2.000

Regione Autonoma della Sardegna



Comune di San Gavino Monreale



Committente:

Narbonis Wind Srl

Narbonis Wind Srl
Via Sardegna, 40
00187 Roma
P.IVA.C.F. 16181131000

Titolo del Progetto:

Parco Eolico
NARBONIS
sito nel Comune di San Gavino Monreale (SU)

Documento:

DETTAGLIO PIAZZOLE AG07 - AG08
FASE DI MONTAGGIO E FASE DI ESERCIZIO

N.Documento:

IT-VesNa-CLP-CW-CD-DW-11.04-Rev.0

INGEGNERE
SERGIO LAI

Progettista:

Ing. Sergio Lai

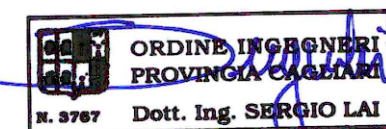

Studio di Ingegneria
Viale Trieste, 58
09037 San Gavino Monreale (SU)
Tel. +39 070 2352042
Mob. +39 347 1327339
e-mail: studio@sergiolai.com

Rev	Data Revisione	Descrizione	Redatto	Controllato	Approvato
00	31.05.2022	prima emissione			