

Identificativo:
CRA-D-TAV.A.13



VCC ORISTANO 2 Srl

REGIONE SARDEGNA

COMUNE DI SCANO DI MONTIFERRO (OR)



PROGETTO PER LA REALIZZAZIONE DI UN IMPIANTO EOLICO DI POTENZA PARI A 75.000 KW "Crastu Furones"

Valutazione di Impatto Ambientale artt.23-24-25 D.Lgs. 152/2006

TAV.A.13

Elaborato di Progetto
PROGETTO DEFINITIVO
PIANO PAESAGGISTICO REGIONALE - AMBITI DI PAESAGGIO

Commitente:
VCC Oristano 2 Srl
Via O. Raneletti, 281 - 67043 - Celano (AQ)
P.IVA e C.F.: 01602470666
PEC: vcc.oristano.2.srl@pec.it

Disegnatori:
Geom. Fabrizio Baruffa
Geom. Arcangelo Taccone

Progettista:
Prof. Ing. Marco Trapanese
Ordine degli Ingegneri della Provincia di Palermo N. 4646

Data:
15/06/2022

Rev. 00

SCALA 1:100.000

Gamma S.r.l. - Via Del Cedro n.6 - 90147 - Palermo (PA) - tel.0863/1870710 - e-mail: gremicc2003@gmail.com



REGIONE
SARDEGNA
DELLA SARDEGNA

PIANO PAESAGGISTICO REGIONALE
D.Lgs. 22 gennaio 2004 n.42 e succ. mod.
L.R. 28 novembre 2004 n.8

QUADRO D'UNIONE

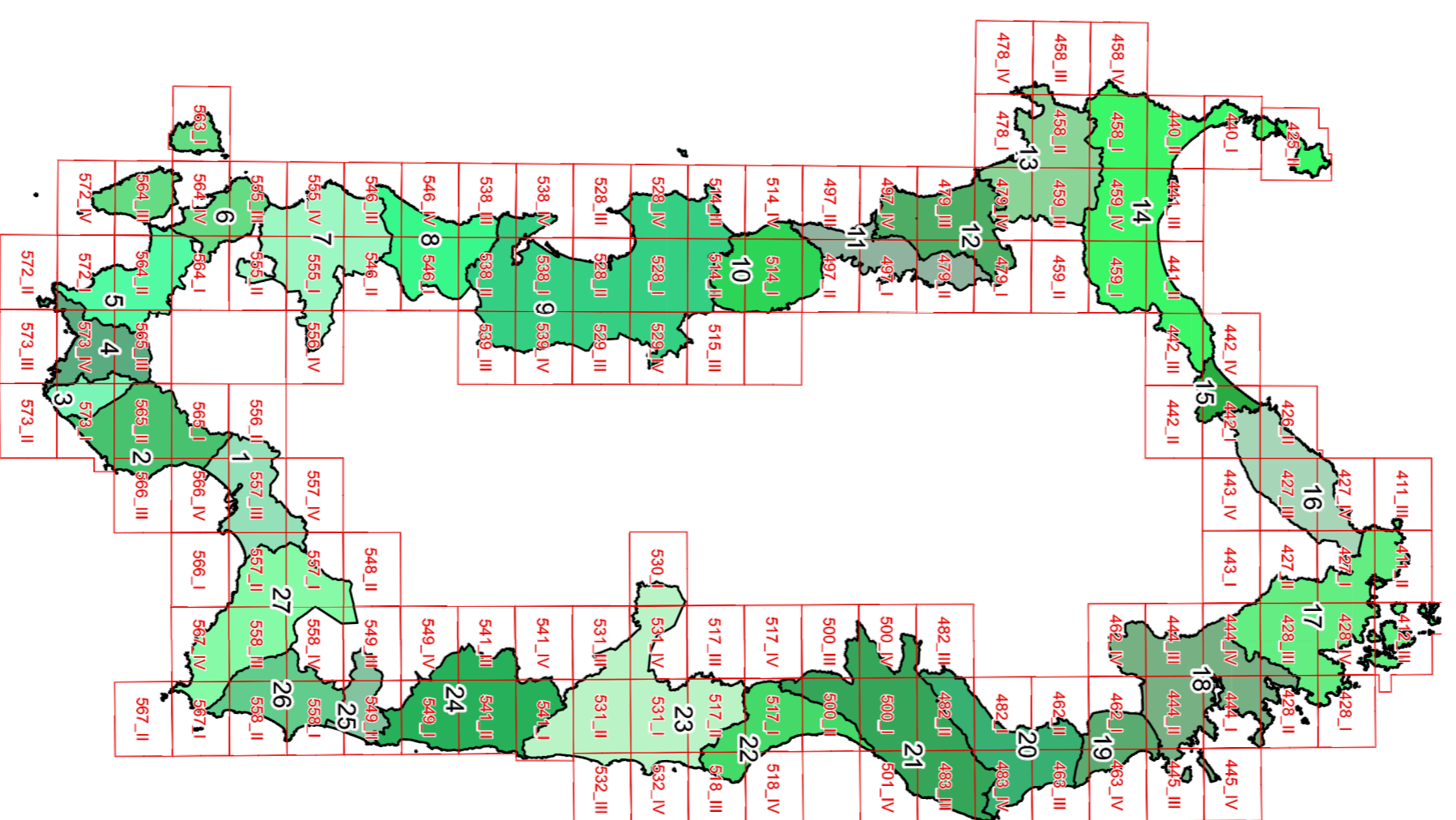

1. Golfo di Cagliari
2. Nora
3. Chia
4. Golfo di Teulada
5. Antineo del Sulcis
6. Carbonia e Isole sudiane
7. Bacino metallifero
8. Arburese
9. Golfo di Oristano
10. Montiferru
11. Planargia
12. Monteleone
13. Alghero
14. Golfo dell'Asinara
15. Baesa valle del Coghinas
16. Gallura costiera nord-occidentale
17. Gallura costiera nord-orientale
18. Golfo di Olbia
19. Budoni-S.Teodoro
20. Monte Albo
21. Baronia
22. Supramonte di Baunei e Dorgali
23. Ogliastra
24. Saito di Ollina
25. Baesa valle del Fiumedosa
26. Castiadas
27. Golfo orientale di Cagliari

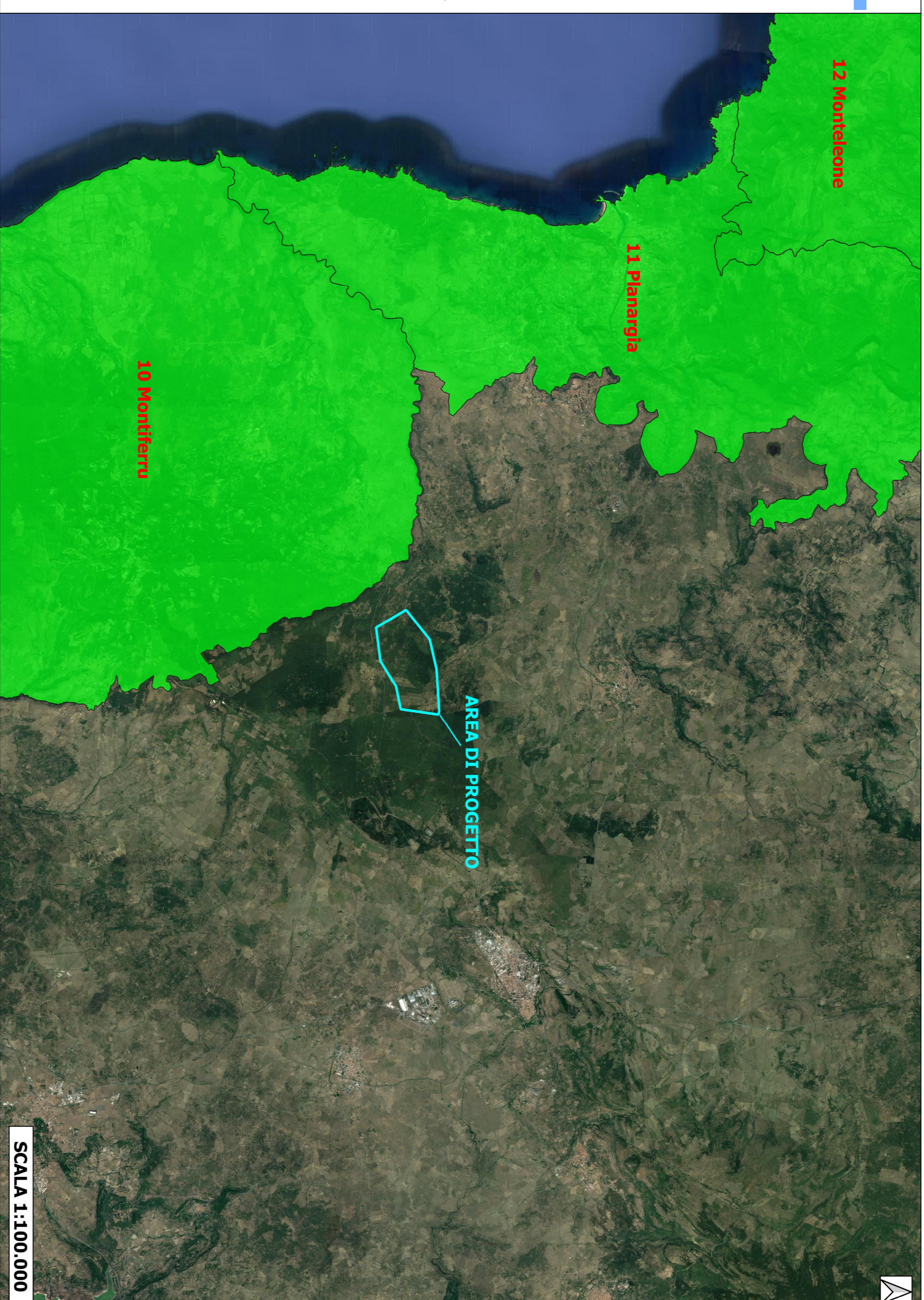

SCALA 1:100.000