

CARTA DELL'ASSETTO STORICO CULTURALE

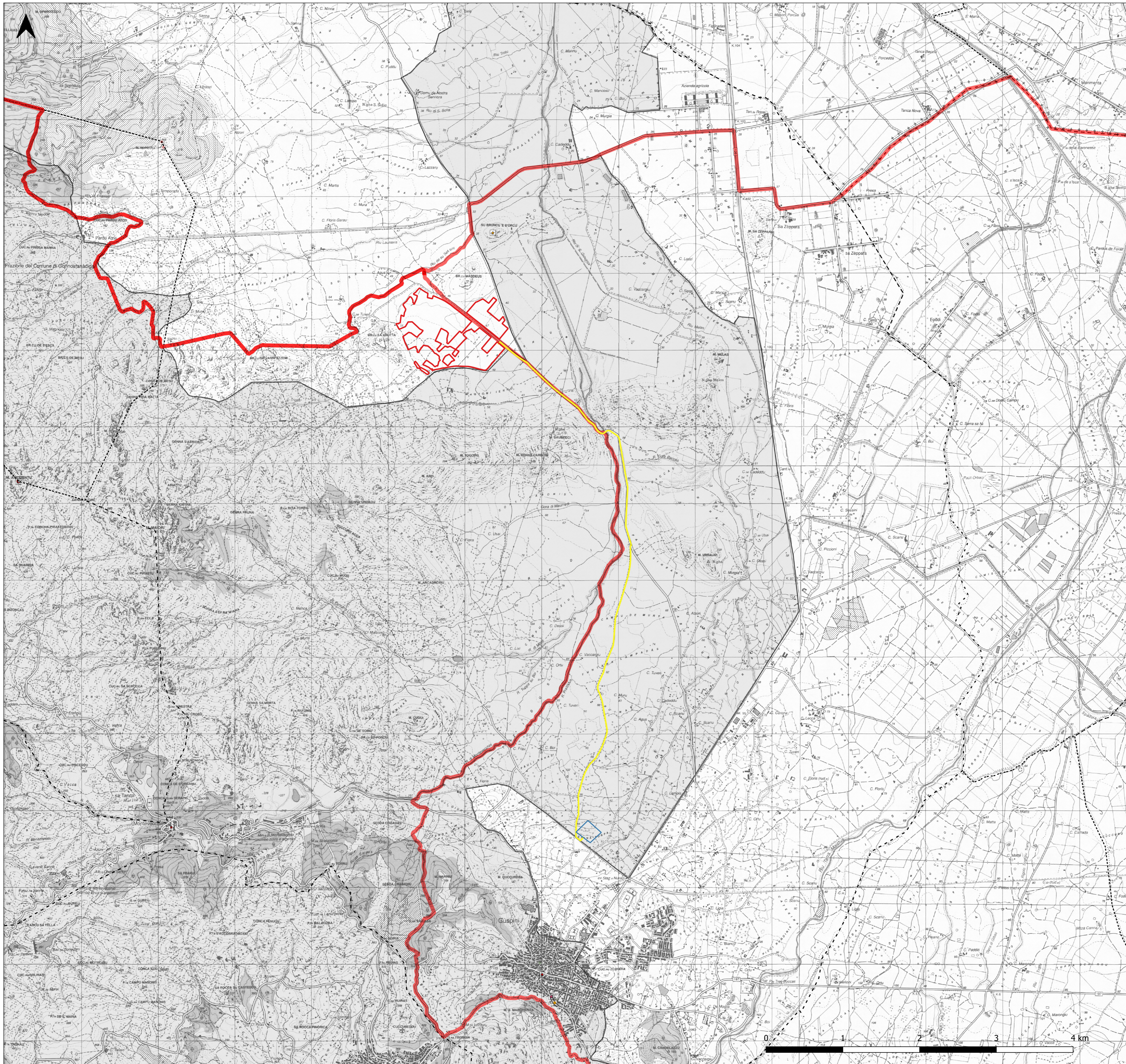

Legenda

**OPERE IN PROGETTO**

- Aree di posa del FV
- Stazione Terna 220 kV
- Cavidotto MT 36 kV

**CB - CARTOGRAFIA BASE**

- Ambiti di Paesaggio
- Limiti comunali

**AS - BENI PAESAGGISTICI E BENI IDENTITARI**

- beniIdentitari**
- Casa
  - Fontana
  - Mulino
- beniPaesaggisticiExArt136\_142**
- Archeologico
  - Architettonico
- beniPaesaggisticiExArt143\_PTS**
- Castello fortificazioni
  - Chiesa
  - Innesiamento
  - Nuraghe

**AS - AREE DI INSEDIAMENTO PRODUTTIVO**

- Aree Organizzazione Mineraria
- Parco Geominerario Ambientale Storico

**REGIONE SARDEGNA**  
Provincia del Medio Campidano  
COMUNE DI GUSPINI

**IMPIANTO AGRIVOLTAICO DENOMINATO "GUSPINI"**  
**IN LOCALITÀ "TOGORO" DELLA POTENZA NOMINALE DI 56,95 MWac**

Doggetto	PROGETTO DEFINITIVO		ICA-FVG-TA6
Titolo		Cod. esab.	
PPR - CARTA DELL'ASSETTO STORICO - CULTURALE		1:25.000	

Data	Rev.	Descrizione	Eseg.	Contr.	Appr.
Luglio 2022	0	Emissione per procedura di VIA	IAT	GF	ICA

**A cura di:**  
I.A.T. Consulenza e progetti S.r.l.  
Dott. Ing. Giuseppe Frongia

**Gruppo di lavoro:**  
Ing. Giuseppe Frongia (coordinatore e responsabile)  
Ing. Mariana Barbaro  
Ing. Enrica Batzella  
Ing. Antonio Dedoni  
Dott. Geol. Maria Francesca Lobina  
Dott. Nat. Maurizio Medda  
Ing. Gianluca Melis  
Dott. Geol. Mauro Pompei  
Ing. Elisa Roych  
Agr. Dott. Nat. Nicola Manis

**Progettazione:**  
Dott. Ing. Giuseppe Frongia

**ORDINE INGEGNERI  
PROVINCIA CAGLIARI**  
N. 3453 Dott. Ing. Giuseppe Frongia

**Il Committente:**

**Committente:**  
ICA ACT S.r.l.  
Via G. Piatocco, 7 - 00177 Roma (RM)

**ICA ACT SRL**  
Via G. Piatocco, 7  
00177 Roma (Italia)  
C.F. / P.IVA 16293171009

AD	ICA-FVG-TA6_Carta dell'assetto storico - culturale	ICA-FVG-TA6_Carta dell'assetto storico - culturale	2022/0314
Formato	File origine	File di stampa	Codice pratica

Elaborazioni: I.A.T. Consulenza e progetti S.r.l. con socio unico - Via Michele Giua s.n.c. ZI CACIP - 09122 Cagliari, Tel./Fax +39 070.658297  
Disegni, calcoli, specifiche e tutte le altre informazioni contenute nel presente documento sono di proprietà della I.A.T. Consulenza e progetti S.r.l. Al ricevimento di questo documento la stessa diffonde pertanto di riprodurlo, in tutto o in parte, e di rivenderlo il contenuto in assenza di esplicita autorizzazione.