

CARTA DELLE AREE NON IDONEE EX DGR 59/90 DEL 2020

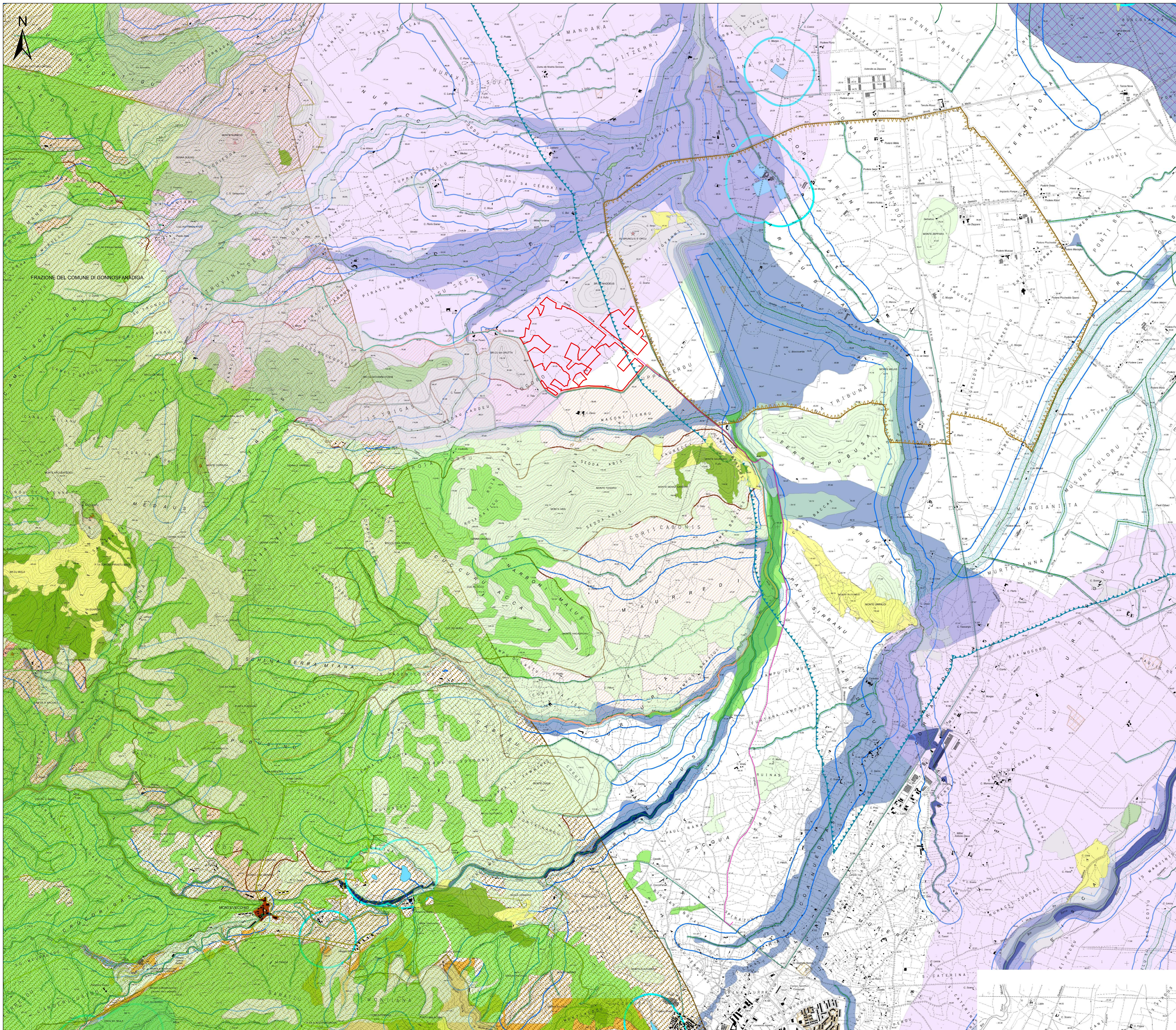

Legenda

- Area di progetto
- Cavidotto 36kV
- Aree incendiate**
- Soprasuolo**
 - Bosco
 - Pascolo
- Dispositivi di tutela ambientale**
 - ZPS CEE 79/409 (artt. 33, 34 N.T.A. PPR)
 - SIC CEE 92/43 (artt. 33, 34 N.T.A. PPR)
 - Important Bird Areas
 - Oasi permanenti di protezione faunistica (artt. 33,37 N.T.A. PPR)
 - Convenzioni internazionali
 - Aree Naturali e Subnaturali (artt. 22,23,24 N.T.A. PPR)
 - AreeSeminaturali (artt. 25,26,27 N.T.A. PPR)
 - Sistema regionale dei parchi, delle riserve e dei monumenti naturali L.R. 31/89 (artt 33,36 N.T.A. PPR)
 - Aree gestite dall'Ente Foreste (artt.33,37 N.T.A. PPR)
 - Vincolo Idrogeologico_Sardegna_Art_1-9-18
- Beni paesaggistici vincolati ai sensi degli artt. 136-142 del D.lgs 42/04**
 - Fascia di rispetto di 300m dai laghi (art. 142 D.Lgs 42/2004 ss.mm.ii.)
 - Apparati vulcanici
 - Usi Civici
- Beni paesaggistici vincolati ai sensi dell'art.143 del D.lgs 42/04**
 - Alberi monumentali (artt. 8,17,18 N.T.A. PPR)
 - Laghi naturali, invasi artificiali, stagni e lagune
 - Fascia di rispetto di 300 m da laghi naturali, invasi artificiali, stagni, lagune (artt. 8,17,18 N.T.A. PPR)
 - PPRelementidrici
 - Fascia di rispetto di 150 m dai corsi d'acqua cartografati dal PPR (artt. 8,17,18 N.T.A. PPR)
 - Beni culturali archeologici del repertorio del 2017
 - Beni culturali archeologici del repertorio 2017
 - Aree caratterizzate da edifici e manufatti di valenza storico-culturale (artt. 8,47,48,49,50 N.T.A. PPR)
 - Fascia di rispetto di 100 m da aree caratterizzate da edifici e manufatti di valenza storico-culturale
 - Matrici di sviluppo dei centri di antica e prima formazione
 - Parco Geominerario Ambientale e Storico - D.M. Ambiente 265/01
 - Aree dell'organizzazione mineraria
- Piano gestione rischio alluvioni**
- Pericolo**
 - H3
 - H4
- Piano stralcio fasce fluviali - classe fascia**
 - A_2
 - A_50
 - B_200
- Aree cartografate a pericolosità idraulica dal PAI**
 - H3
 - H4
 - Buffer Strahler ex art.30 ter N.T.A. PAI
- Aree cartografate a pericolosità da frana dal PAI**
 - Hg3
 - Hg4

REGIONE SARDEGNA
Provincia del Medio Campidano
COMUNE DI GUSPINI

IMPIANTO AGRIVOLTAICO DENOMINATO "GUSPINI"
=B@C75@-HE"HC: CFC "89@65'DCH9BN5'BCA-B5@98"*)&)'AK UW

Oggetto: PROGETTO DEFINITIVO		ICA-FVG-TA9	
Titolo: CARTA DELLE AREE NON IDONEE AI SENSI DELLA DGR 59/90 DEL 2020		Scala: 1:15.000	
Data	Rev.	Descrizione	Eseg. Contr. Appr.
Luglio 2022	0	Emissione per procedura di VIA	IAT GF ICA
A cura di: I.A.T. Consulenza e progetti S.r.l. Dott. Ing. Giuseppe Frongia		Progettazione: Dott. Ing. Giuseppe Frongia	
Gruppo di lavoro: Ing. Giuseppe Frongia (coordinatore e responsabile) Ing. Massimo Barbante Ing. Enrico Barzanti Dott. Geo. Mario Pisanca Lubina Dott. Dott. Massimo Medda Dott. Gen. Mauro Pompei Ing. Silvano Agr. Dott. Nicola Manca		 II Confronto: ICA ACT S.r.l. Via Giorgione, 2 00177 Roma (RM) C.F.P. P. IVA: 06205720009	
		Consuntivo: ICA ACT S.r.l. Via Giorgione, 2 00177 Roma (RM) C.F.P. P. IVA: 06205720009	
Edizione: 1.0 - I.T. Consulenza e progetti S.r.l. con sede unica - Via Michele Giusti n. 25 - 00192 Cagliari, Tel. Fax +39 070 658037		Anno: 2022/2024 Foglio: 001/01 Foglio: 001/01 Foglio: 001/01	