

**CARTA DI USO DEL SUOLO**

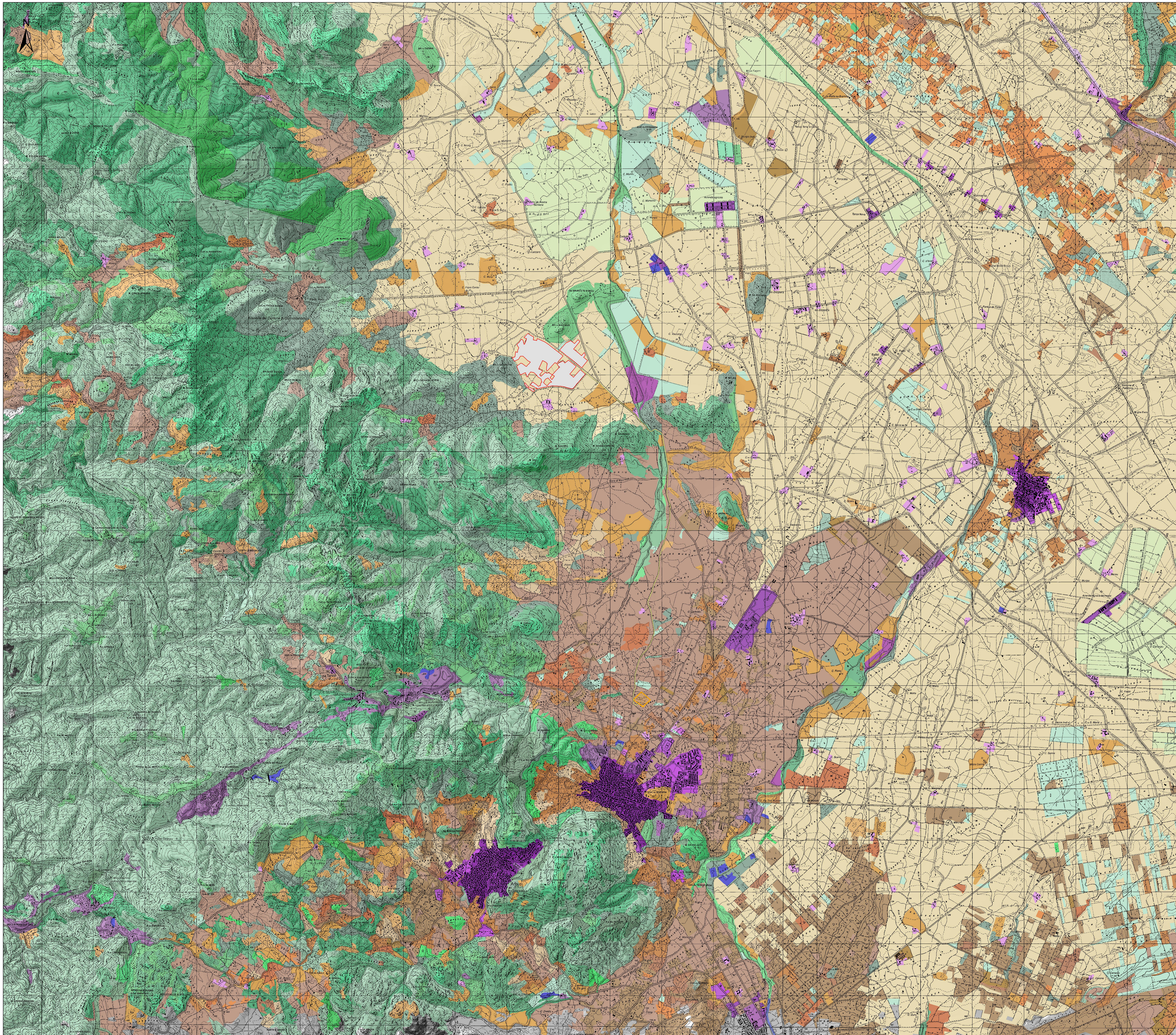

- Legenda**
- Area impianto
  - Cavidotto MT 36kV
  - Stazione Terna 220kV
  - Uso del Suolo CLC V (RAS 2008)**
  - 1111 - TESSUTO RESIDENZIALE COMPATTO E DENSO
  - 1112 - TESSUTO RESIDENZIALE RADO
  - 1121 - TESSUTO RESIDENZIALE RADO E NUCLEIFORME
  - 1122 - FABBRICATI RURALI
  - 1211 - INSEDIAMENTI INDUSTRIALI/ARTIG. E COMM. E SPAZI ANNESSI
  - 1212 - INSEDIAMENTO DI GRADI IMPIANTI DI SERVIZI
  - 1221 - RETI STRADALI E SPAZI ACCESSORI
  - 131 - AREE ESTRATTIVE
  - 132 - DISCARICHE E DEPOSITI DI ROTTAMI
  - 1322 - DEPOSITI DI ROTTAMI A CIELO APERTO, CIMITERI DI AUTOVEICOLI
  - 133 - CANTIERI
  - 141 - AREE VERDI URBANE
  - 1421 - AREE RICREATIVE E SPORTIVE
  - 143 - CIMITERI
  - 2111 - SEMINATIVI IN AREE NON IRRIGUE
  - 2112 - PRATI ARTIFICIALI
  - 2121 - SEMINATIVI SEMPLICI E COLTURE ORTOLEA A PIENO CAMPO
  - 2122 - RISAIE
  - 2123 - VIVAI
  - 2124 - COLTURA IN SERRA
  - 221 - VIGNETI
  - 222 - FRUTTETI E FRUTTI MINORI
  - 223 - OLIVETI
  - 231 - PRATI STABILI
  - 2411 - COLTURE TEMPORANEE ASSOCIATE ALL'OLIVO
  - 2412 - COLTURE TEMPORANEE ASSOCIATE AL VIGNETO
  - 2413 - COLTURE TEMPORANEE ASSOCIATE AD ALTRE COLTURE PERMANENTI
  - 242 - SISTEMI CULTURALI E PARTICELLARI COMPLESSI
  - 243 - AREE PREV. OCCUPATE DA COLTURA AGRARIE CON PRESENZA DI SPAZI NATURALI IMPORTANTI
  - 244 - AREE AGROFORESTALI
  - 3111 - BOSCO DI LATIFOGUE
  - 31121 - PIOPPETI, SALICETI, EUCALITTETI ECC. ANCHE IN FORMAZIONI MISTE
  - 31122 - SUGHERETE
  - 3121 - BOSCO DI CONIFERE
  - 3122 - ARBORICOLTURA CON ESSENZE FORESTALI DI CONIFERE
  - 313 - BOSCHI MISTI DI CONIFERE E LATIFOGUE
  - 321 - AREE A PASCOLO NATURALE
  - 3221 - CESPIUGLIETI ED ARBUSTETI
  - 3222 - FORMAZIONI DI RIPA NON ARBOREE
  - 3231 - MACCHIA MEDITERRANEA
  - 3232 - GARGIA
  - 3241 - AREE A RICOLONIZZAZIONE NATURALE
  - 3242 - AREE A RICOLONIZZAZIONE ARTIFICIALE
  - 3315 - LETTI DI TORRENTI DI AMPIEZZA SUPERIORE A 25M
  - 333 - AREE CON VEGETAZIONE RADA <5%e=40%
  - 411 - PALUDI INTERNE
  - 5111 - FIUMI, TORRENTI E FOSSI
  - 5122 - BACINI ARTIFICIALI

**REGIONE SARDEGNA**  
 Provincia del Medio Campidano  
 COMUNE DI GUSPINI

**IMPIANTO AGRIVOLTAICO DENOMINATO "GUSPINI"**  
**IN LOCALITÀ "TOGORO" DELLA POTENZA NOMINALE DI 56,95 MWac**

<b>PROGETTO DEFINITIVO</b> CARTA DELL'USO DEL SUOLO		ICA-FVG-TA13 scala 1:25.000			
Data	Rev.	Descrizione	Eng.	Conti.	Appr.
Luglio 2022	0	Emissione per procedura di VIA	IAT	GF	ICA

**A cura di:**  
 I.A.T. Consulenza e progetti S.r.l.  
 Dat. Ing. Giuseppe Frongia

**Gruppo di lavoro:**  
 Ing. Giuseppe Frongia (coordinatore e responsabile)  
 Ing. Barbara Baruffa  
 Ing. Antonio Deidda  
 Dat. Cos. Maria Francesca Lobina  
 Ing. Giustina Melis  
 Dat. Carlo Massimo Pampaloni  
 Ing. Elisa Rocchi  
 Agr. Elett. Nat. Nicola Natta

**Progettazione:**  
 Dat. Ing. Giuseppe Frongia

**Il Committente:**

**Comitente:**  
 ICA ACT SRL  
 Via Giorgio Pizzano, 7  
 00177 Roma (RM)  
 C.F. / P.IVA 14095170509

**IAI CONSULENZA E PROGETTI**  
 www.iaiprogetti.it

**ICA ACT SRL**  
 Via Giorgio Pizzano, 7  
 00177 Roma (RM)  
 C.F. / P.IVA 14095170509

Modello: I.A.T. Consulenza e progetti S.r.l. viale unito 10 - 00185 Roma - Tel. 06/49810000 - Fax 06/49810001  
 Progetto: ICA ACT - Impianto agrivoltaico denominato "Guspini" in località "Togoro" - Provincia del Medio Campidano - Sardegna