

**Legenda**

- Aerogeneratore di progetto
- Cavidotto MT 30kV - Linea 1 - AG01, AG02- AG03, SE
- Cavidotto MT 30kV - Linea 2 - AG04, SE
- Cavidotto MT 30kV - Linea 3 - AG06, AG07, SE
- Cavidotto MT 30kV - Linea 4 - AG08, SE
- Cavidotto AT 150kV - SE Thiesi - SE Ittiri
- Attraversamento su CTR
- SE di trasformazione 30/150kV Thiesi
- SE di trasformazione 30/150kV Ittiri
- Ampliamento SE Terna "Ittiri" 150/380 kv
- SE Terna "Ittiri" 150/380 kv

Progetto definitivo per la realizzazione di un parco eolico da 48 MW nel Comune di Thiesi (SS) con opere di connessione nel Comune di Ittiri (SS)

Proprietario  
**Bentù Energy Srl**

Via Sennarà, 41  
07029 Ittiri  
Tel. 081 979 9798  
mail: tecnico.inse@gmail.com

SEI Ing. Francesco Di Manno  
SEI Ing. Luigi Mammola  
SEI Ing. Pasquale Caputo  
SEI Ing. Nicola Costantini

Progettazione  
**INSE**  
Ingegneria & Servizi

Via Michelangelo, 71  
07029 Ittiri  
Tel. 081 979 9798  
mail: tecnico.inse@gmail.com

None Elaborato:  
**Corografia CTR con impianti ed attraversamenti 1:5.000**  
**1 di 3**

Rev.	Data	Oggetto della revisione	Elaborato	Verificato	Approvato
03	Agosto 2022	SPORTAMENTO AEROGENERATORE AG07	INSE s.r.l.	F. Di Manno	Bentù Energy Srl
01	Giugno 2022	INSERIMENTO PROPONENTE INFRASTRUTTURE S.P.A.	INSE s.r.l.	F. Di Manno	Bentù Energy Srl
00	Febbraio 2022	PRIMA EMISSIONE	INSE s.r.l.	F. Di Manno	Bentù Energy Srl

Scala: 1:5.000  
Formato: A0  
Codice Pratica: **S230**  
Codice Elaborato: **IT-VesThi-Cip-EW-DW-02**







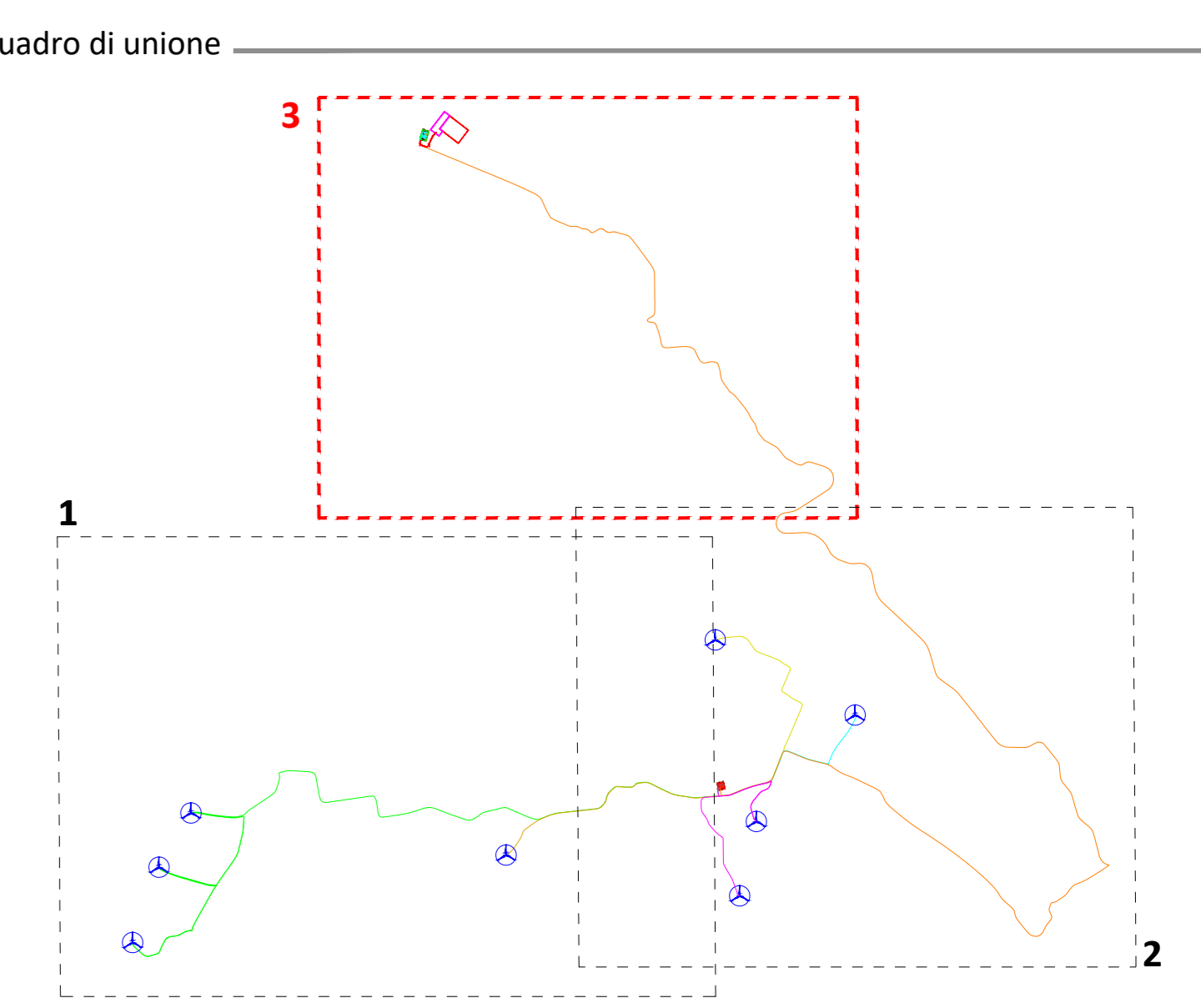
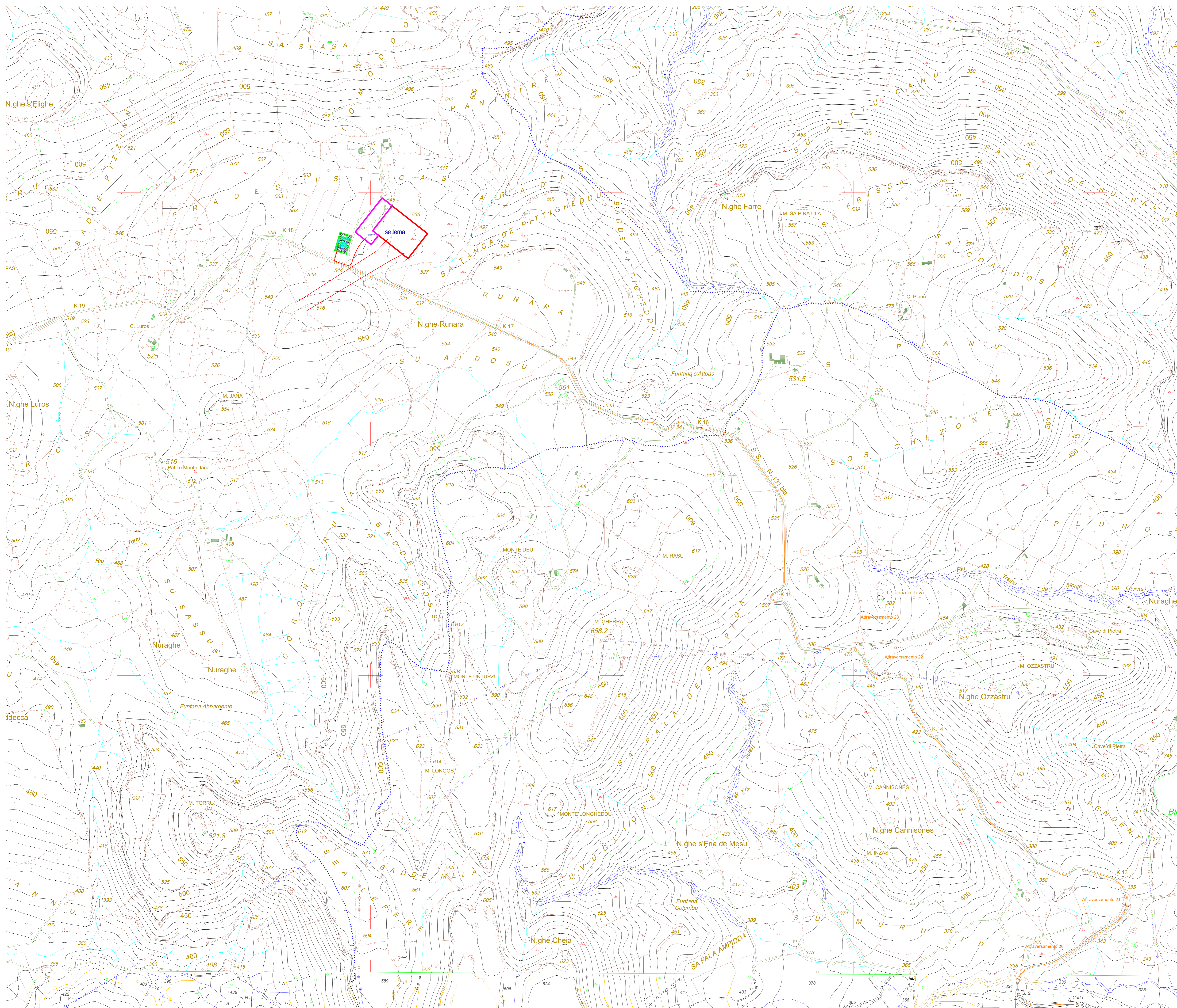

- Legenda**
- Aerogeneratore di progetto
  - Cavidotto MT 30kV - Linea 1 - AG01, AG02- AG03, SE
  - Cavidotto MT 30kV - Linea 2 - AG04, SE
  - Cavidotto MT 30kV - Linea 3 - AG06, AG07, SE
  - Cavidotto MT 30kV - Linea 4 - AG08, SE
  - Cavidotto AT 150kV - SE Thiesi - SE Ittiri
  - Attraversamento su CTR
  - SE di trasformazione 30/150kV Thiesi
  - SE di trasformazione 30/150kV Ittiri
  - Ampliamento SE Terna "Ittiri" 150/380 kv
  - SE Terna "Ittiri" 150/380 kv





**Progetto definitivo per la realizzazione di un parco eolico da 48 MW nel Comune di Thiesi (SS) con opere di connessione nel Comune di Ittiri (SS)**



Proprietario  
**Bentiu Energy Srl**

Via Sennara 41  
01029 Nepesina  
Tel. 081 979 9998  
mail: tecnico.inse@gmail.com

Progettazione  
**INSE**  
Viale Michelangelo, 71  
01029 Nepesina  
Tel. 081 979 9998  
mail: tecnico.inse@gmail.com

Amministratore  
Ann. Francesco Di Manno  
Ing. Luigi Mammola  
Ing. Pasquale Caputo  
Ing. Nicola Costantini

None Elaborato:  
**Corografia CTR con impianti ed attraversamenti 1:5.000**  
**3 di 3**

Elaborato	Rev.	Data	Oggetto della revisione	Elaborato	Verificato	Approvato
03	Agosto 2022		SPORTAMENTO AEROGENERATORE AG07	INSE s.r.l.	F. Di Manno	Bentiu Energy Srl
01	Giugno 2022		INSERIMENTO PROPONENTE INFRASTRUTTURE S.P.A.	INSE s.r.l.	F. Di Manno	Bentiu Energy Srl
06	Febbraio 2022		PRIMA EMISSIONE	INSE s.r.l.	F. Di Manno	Bentiu Energy Srl

Scale: 1:5.000  
Formato: A0  
Codice Pratica: **5230**  
Codice Elaborato: **IT-VesThi-Cip-EW-DW-02**