

- Area di progetto
- Cavidotto Sindia
- Stazione Terna Macomer 380

- Beni identitari storico culturali puntuali ex artt. 5 e 9 N.T.A.
- Beni paesaggistici storico culturali puntuali ex artt. 136 e 142
- Beni paesaggistici storico culturali puntuali ex artt. 143
- Beni paesaggistici storico culturali areali ex artt. 143
- Aree delle saline storiche
- Aree della bonifica (rev)
- Aree della bonifica
- Aree della organizzazione mineraria

**Parco geomorfologico ambientale e storico**

- ARGENTIERA NURRA
- FUNTANA RAMINOSA
- GALLURA
- GUZZURRA - SOS ENATTOS
- MONTE ARCI
- ORANI
- SERRABUS - GERGEI
- SULCIS - IGLESIENTE - GUSPINESE

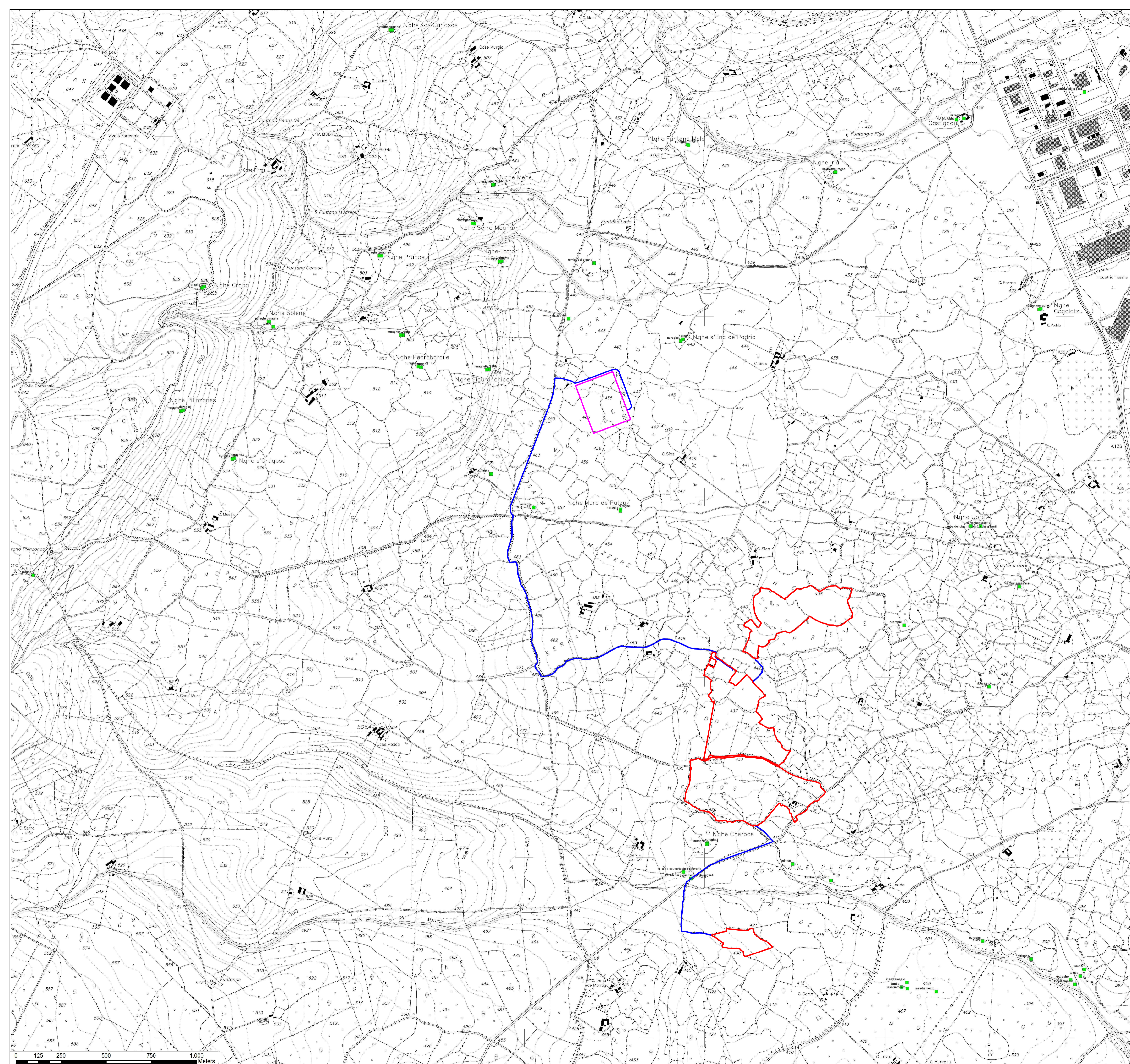

**REGIONE SARDEGNA**  
 Provincia di Nuoro  
 COMUNI DI MACOMER E BORORE

**Realizzazione di un Parco Agrivoltaico Avanzato  
 di potenza nominale pari a 30 MWp  
 denominato "SINDIA" sito nei  
 Comuni di Macomer e Borore (NU)**

**Località "Cherbos"**

OGGETTO: <b>STUDIO DI IMPATTO AMBIENTALE</b>	<b>SIN-IAT07</b>
ELABORATO: <b>Carta dell'assetto storico - culturale</b>	CODICE ELABORATO:

Data	Revisione	Descrizione	Elaborazione	Verifica	Approvazione
Novembre 2022	00	Emissioni per procedura di VIA	Arch. R. Apa	Dot. Agr. P. Vasta	<b>Enerland Italia</b>

TEAM:  
 Dot. Agr. Patrick VASTA  
 Ing. Annamaria PALMSANO  
 Dott.ssa Ilaria CASTAGNETTI  
 Ing. Emanuele CANTERINO  
 Dott. Claudio BERTOLLO  
 Dott. Guglielmo QUADRINO

PROGETTO:  
**IMPIANTO AGRIVOLTAICO  
 SINDIA**

GRUPPO DI LAVORO:  
 Dott. Geol. Nicola DEMURFAS  
 Dott. Rosario PIGNATELLO  
 Ing. Fabio Massimo CALDERARO  
 Ing. Vincenzo BUTTAFUOCO  
 Arch. Rossella APA

Dott. Biol. Agnese Elena Maria CARDACI  
 Dott. Agr. Gaetano GIANNO  
 Ing. Graziella TORRES  
 Ing. Gianluca VICINO

PROGETTAZIONE: **ENERLANDITALIA**

PROPRONENTE:  
**Energia Pulita  
 Italiana 8 s.r.l.**

SEDE LEGALE:  
 Via del Rondone, 3  
 40122 - Bologna (BO)

REFERENTE:  
**Diego Gonzalez Caceres**

DATA: **07/11/2022**

COORDINAMENTO:  
**Dot. Agr. Patrick VASTA**

FRMA:  
 SCALA: **1:10000**  
 FORMATO: **A1**