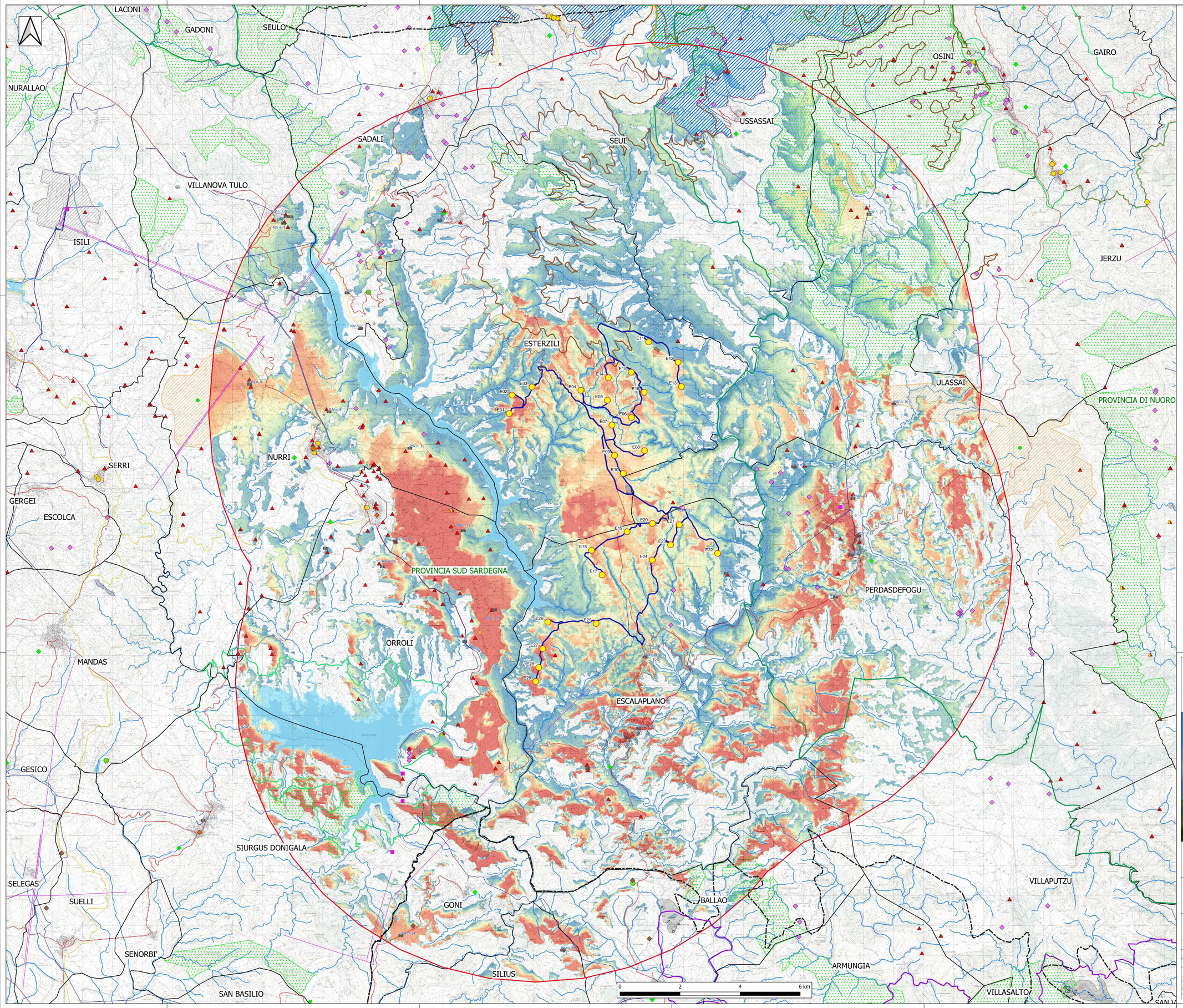

Aerogeneratori WTG in progetto
Area SE Utenza
Cavidotto MT
Limiti comunali
Limiti provinciali
Buffer 10 km
Punti di vista individuati

Repertorio beni 2017 (fonte: sardegnageoportale)

- Proposte di insussistenza vincolo
- Beni culturali archeologici
- Beni culturali architettonici
- Beni identitari
- Beni paesaggistici

PPR - assetto ambientale (fonte: sardegnageoportale)

- Monumenti Naturali istituiti L.R. 31/89
- Grotte e caverne
- Alberi monumentali
- Fiumi, torrenti, corsi d'acqua
- Aree fiumi e torrenti
- Laghi, invasi e stagni
- Aree con quota superiore a 900 metri
- Oasi permanenti di protezione faunistica e di cattura
- Sistema regionale dei parchi
- Aree minerarie dismesse
- Scavi
- Discariche
- Aree gestione speciale Ente Foreste
- Siti di interesse comunitario

PPR - assetto storico culturale (fonte:sardegnageoportale)

- Area dell'organizzazione mineraria
- Aree di bonifica
- Parco geominerario ambientale e storico - DM 08.09.2016

PPR - assetto insediativo (fonte:sardegnageoportale)

- Nodi dei trasporti
- Ciclo dei rifiuti
- Depuratori
- Centrale elettrica
- Parchi eolici
- Area interessata da parchi eolici
- Linea elettrica
- Condotta idrica
- Rete stradale
- Impianti ferroviari
- Grandi aree industriali

Mappa di visibilità [n. torri visibili]

- 1 torre visibile
- 2 torri visibili
- 3 torri visibili
- 4 torri visibili
- 5 torri visibili
- 6 torri visibili
- 7 torri visibili
- 8 torri visibili
- 9 torri visibili
- 10 torri visibili
- 11 torri visibili
- 12 torri visibili
- 13 torri visibili
- 14 torri visibili
- 15 torri visibili
- 16 torri visibili
- 17 torri visibili
- 18 torre visibile
- 19 torri visibili
- 20 torri visibili
- 21 torri visibili
- 22 torri visibili
- 23 torri visibili
- 24 torri visibili
- 25 torri visibili
- 26 torri visibili
- 27 torri visibili
- 28 torri visibili
- 29 torri visibili

REGIONE SARDEGNA | PROVINCIA SUD SARDEGNA | ESTERZILI | ESCALAPLANO | SEUI

PROGETTO DEFINITIVO PER LA REALIZZAZIONE DI UN PARCO EOLICO COMPOSTO DA 29 AEROGENERATORI E RELATIVE OPERE CONNESSE CON POTENZA COMPLESSIVA DI 153,9 MW NEI COMUNI DI ESTERZILI (SU), ESCALAPLANO (SU) E SEUI (SU)

Proponente

LOTO RINNOVABILI SRL
Largo Augusto n.3 20122
Milano
pec:lotorinnovabili@legalmail.it

ORDINE DEGLI INGEGNERI DELLA PROVINCIA DI CAGLIARI
N. 3260 Dott. Ing. SIMONE ABIS
Ab. Ordine degli Ingegneri della Provincia di Cagliari
Ingegnere
18.03.2022 12:11:17 GMT+01:00

Firmato digitalmente da:
MARINO MARIA ANTONIETTA
Firmato il 14/10/2022 10:55
Emesso da: ArubaPEC S.p.A. NG CA 3
Valido dal 08/06/2022 al 08/06/2023

Progettazione

agreenpower s.r.l.

AGREENPOWER s.r.l.
Sede legale: Via Serra, 44
09038 Serrenanna (SU) - ITALIA
Email: info@agreenpower.it

Gruppo di lavoro:
Ing. Simone Abis - Civile Ambientale
Ing. Michele Angei - Elettrico
Ing. Enea Tocco - Civile Ambientale
Ing. Stefano Farci - Civile Ambientale
Dott. Gianluca Fadda

Collaboratori:
Carrogeoindustria, Geologia e Geofisica S.r.l.
Dott. Ing. Gianluigi Mattei, Tecnico
Dott. Agronomo Vincenzo Sedini
Dott. Geologo Andrea Usai
Ing. Giuseppe Antonio Pilo - Meteo
Ing. Federico Murgia - Tecnico Acustico
Ing. Nicola Sollai - Strutturale
Dott. Geologo Luigi Serreli
Ing. Michele Pigliaru - Elettrico
Ing. Luigi Corrias - Elettrotecnico

Elaborato

Nome Elaborato:

CARTA DELLA VISIBILITÀ A 10 KM

Rev.	Data	Oggetto della revisione	Elaborazione	Verifica	Approvazione
00	Settembre - 2022	PRIMA EMISSIONE	VAMIRGEOIND	VAMIRGEOIND	AGREENPOWER SRL

Scala: **1:40.000**
Formato: **A0**
Codice Commessa: **W2204EES**
Codice Elaborato: **ELB13a**