AEROGENERATORE 02

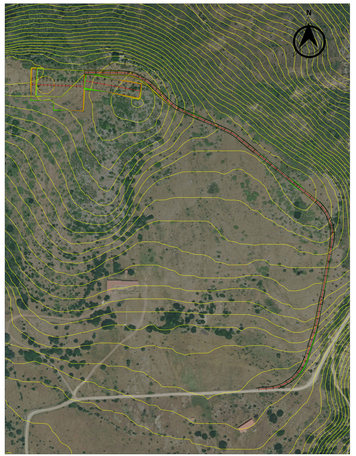

Scala 1:700

Profilo longitudinale strada di accesso all'aerogeneratore E02 - parte 2

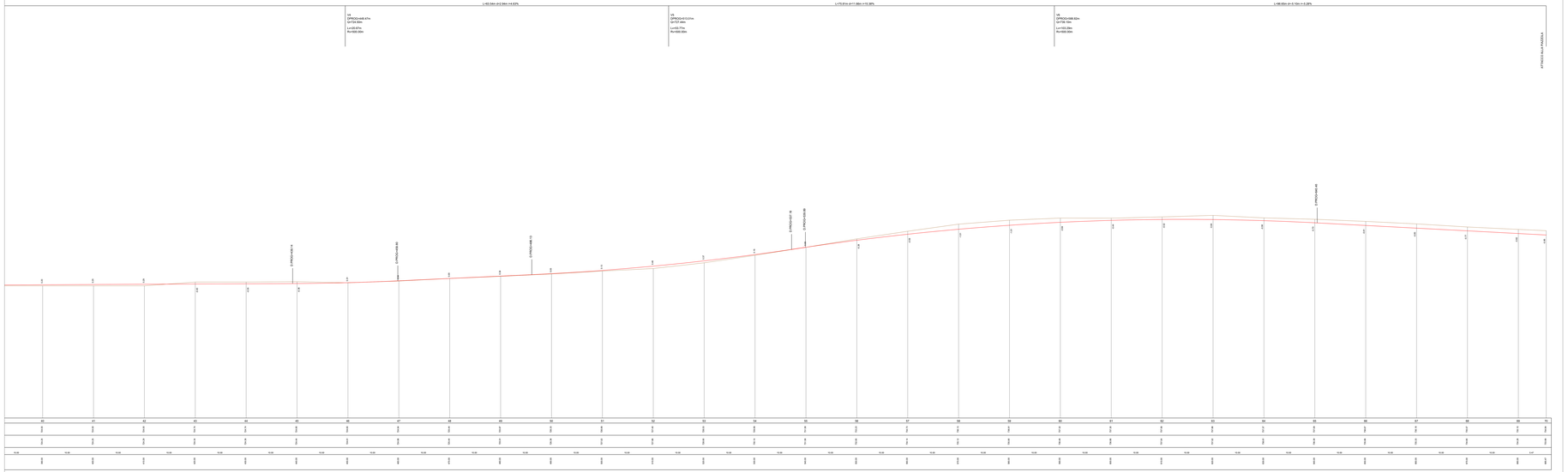

Scala 1:2000

Quadro d'unione

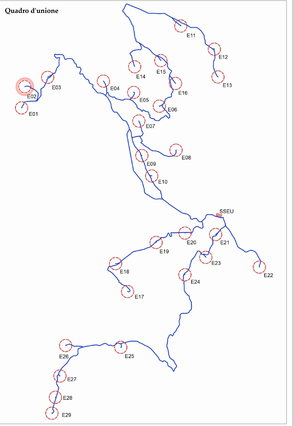

REGIONE SARDEGNA | PROVINCIA SUD SARDEGNA | ESTERZILI | ESCALAPLANO | SELUI

PROGETTO DEFINITIVO PER LA REALIZZAZIONE DI UN PARCO EOLICO COMPOSTO DA 29 AEROGENERATORI E RELATIVE OPERE CONNESSE CON POTENZA COMPLESSIVA DI 153,9 MW NEI COMUNI DI ESTERZILI (SU), ESCALAPLANO (SU) E SELUI (SU)

Proponente

LOTO RINNOVABILI SRL
Via Cesare Battisti n.2 MILANO
pec:loto@rinnovabili@legalmail.it

Il Tecnico
Dott. Ing. SIMONE ISIS

Il Tecnico
Dott. Ing. NICOLA SULLAS

Progettazione

agreenpower s.r.l.
Sede legale: Via Roma 34
09030 Genoni(oristano (SU) - ITALIA
Email: info@agreenpower.it

Gruppo di lavoro:
Ing. Simone Isis - Civile Ambientale
Ing. Nicola Sullas - Civile Ambientale
Ing. Elisa Tocco - Civile Ambientale
Ing. Giovanni Pilo - Civile Ambientale
Ing. Nicola Sanna - Elettrotecnica
Ing. Giovanni Sanna - Elettrotecnica
Ing. Luca Pilo - Civile Ambientale
Ing. Gianluca Melis - Elettrotecnica
Ing. Carlo Pilo - Civile Ambientale

Elaborato

Nome Elaborato:

PLANIMETRIA, PROFILI E SEZIONI AREE PIAZZOLE

00	Settembre - 2022	PRIMA EMISSIONE		N.Sullas	Agreenpower Srl	Agreenpower Srl
Rev.	Data	Oggetto della revisione		Elaborazione	Verifica	Approvazione

Scala: **VARIE**

Formato: **A0** | Codice Commessa: **W22004015** | Codice Elaborato: **ELB20-W70U20a**