AEROGENERATORE 02

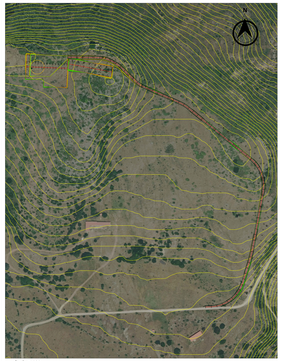

Scala 1:700

Sezioni trasversali strada di accesso all'aerogeneratore E02

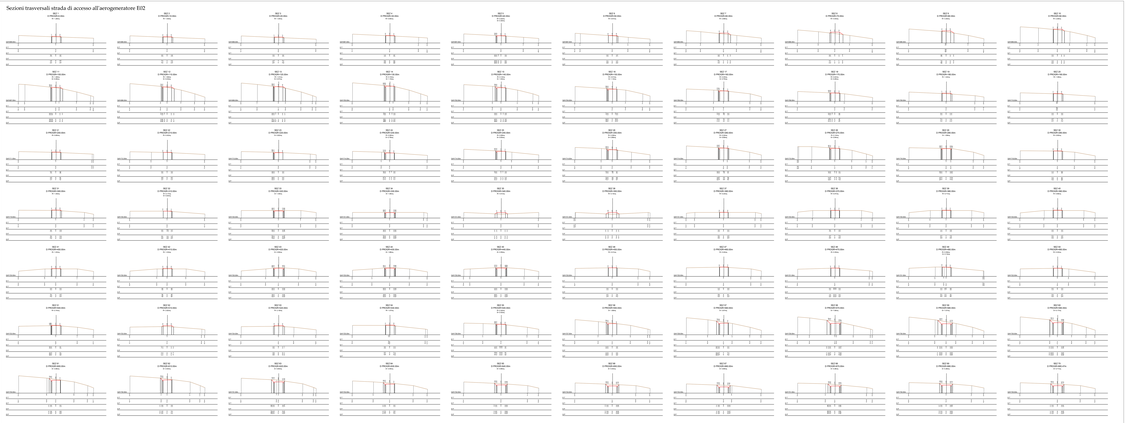

Scala 1:500

Profilo longitudinale piazzola aerogeneratore E02

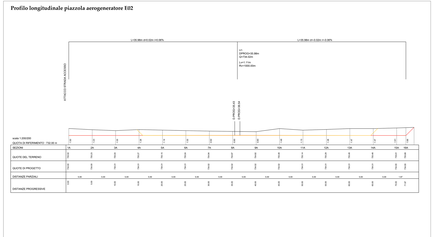

Scala 1:2000

Sezioni trasversali piazzola aerogeneratore E02

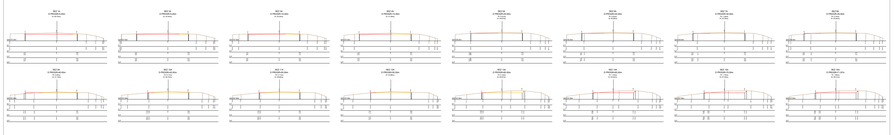

Scala 1:1000

Quadro d'unione

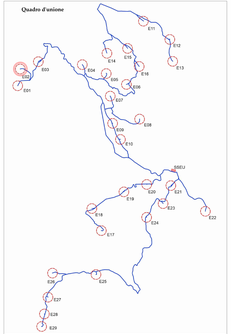

Profilo longitudinale piazzola di montaggio aerogeneratore E02

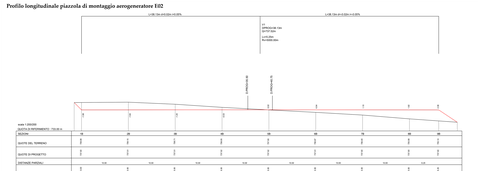

Scala 1:2000

Sezioni trasversali piazzola di montaggio aerogeneratore E02

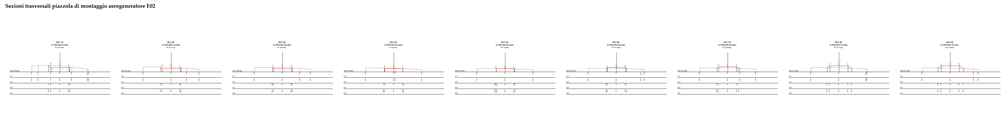

Scala 1:1000

REGIONE SARDEGNA | PROVINCIA SUD SARDEGNA | COMUNE DI ESTERZILI | COMUNE DI VILLAPERUCCIO | COMUNE DI SEGARIU

PROGETTO DEFINITIVO PER LA REALIZZAZIONE DI UN PARCO EOLICO COMPOSTO DA 29 AEROGENERATORI E RELATIVE OPERE CONNESSE, CON POTENZA COMPLESSIVA DI 153,9 MW NEI COMUNI DI ESTERZILI (SU), VILLAPERUCCIO (SU) E SEGARIU (OR)

Committente

LOTO RINNOVABILI SRL
Via Cesare Battisti, 2 - 20121 Milano (MI)
P.IVA 12345670965
pec: lotorinnovabili@legalmail.it

ORDINE DEGLI INGEGNERI DELLA PROVINCIA DI CAGLIARI
Ing. Giuseppe Mario Pilo
N. 3456

Progettazione

STUDIO TECNICO ASSOCIATO
Via Roma, 223 - 09124 Cagliari (CA)
P.IVA 01122334455
Tel. 070 654321

AGREENPOWER s.r.l.
Viale Elmas, 140 - 09122 Cagliari (CA)
P.IVA 03036240925
Email: info@agreenpower.it

GRUPPO DI LAVORO
Ing. Giuseppe Mario Pilo (Coordinatore)
Ing. Nome Cognome (Progettista)
Ing. Nome Cognome (Progettista)
Ing. Nome Cognome (Progettista)
Geom. Nome Cognome
Arch. Nome Cognome
Dott. Agr. Nome Cognome
Dott. Nome Cognome
Dott. Nome Cognome
Dott