AEROGENERATORE 04 - Situazione transitoria in fase costruttiva

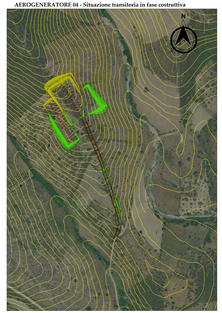

Scala 1:700

Situazione in esercizio

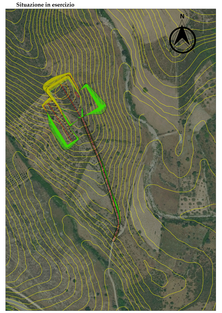

Scala 1:700

Scavi e rilevati - Situazione transitoria in fase costruttiva

Scala 1:700

Situazione in esercizio

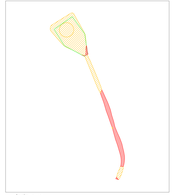

Scala 1:700

Legenda

SCAVI

RILEVATI

Profilo longitudinale strada di accesso all'aerogeneratore E04

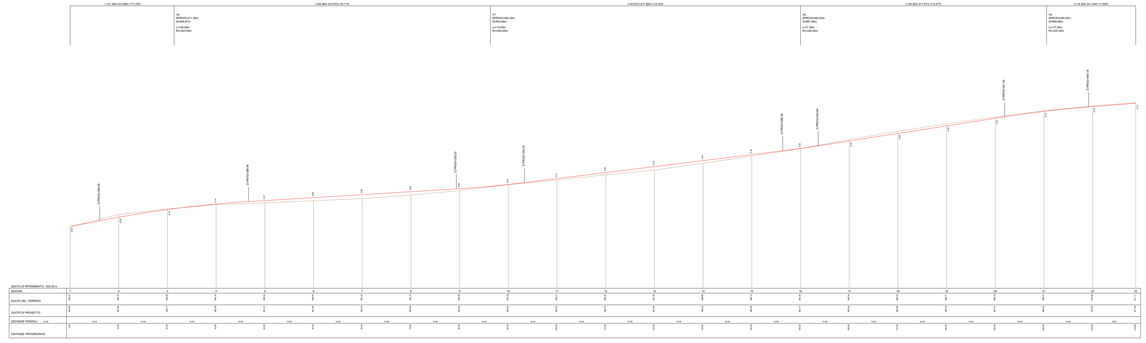

Scala 1:2000

Sezioni trasversali strada di accesso all'aerogeneratore E04

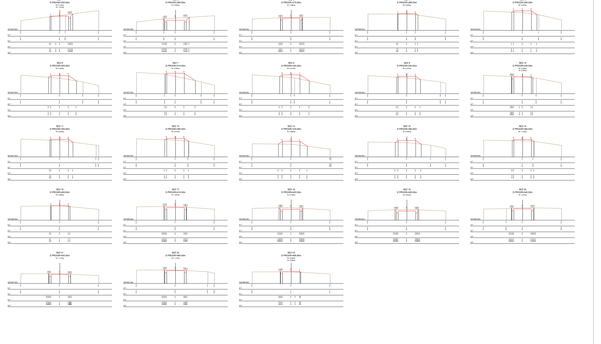

Scala 1:500

Quadro d'unione

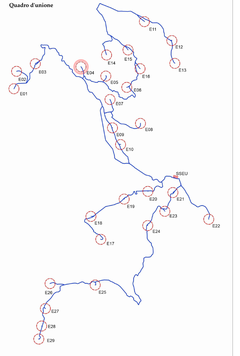

Profilo longitudinale piazzola aerogeneratore E04

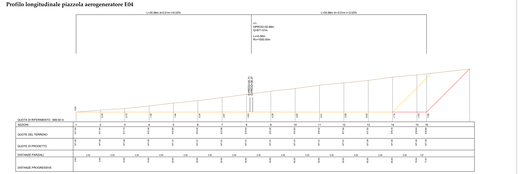

Scala 1:2000

Sezioni trasversali piazzola aerogeneratore E04

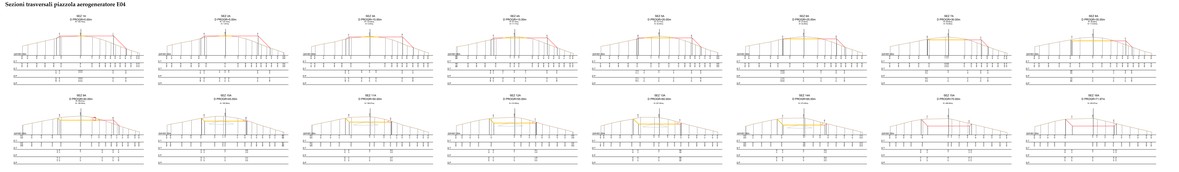

Scala 1:1000

Profilo longitudinale piazzola di montaggio aerogeneratore E04

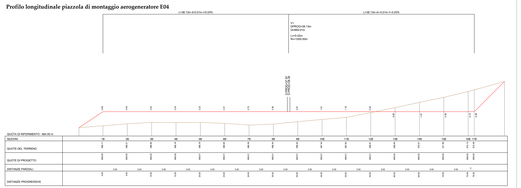

Scala 1:2000

Sezioni trasversali piazzola di montaggio aerogeneratore E04

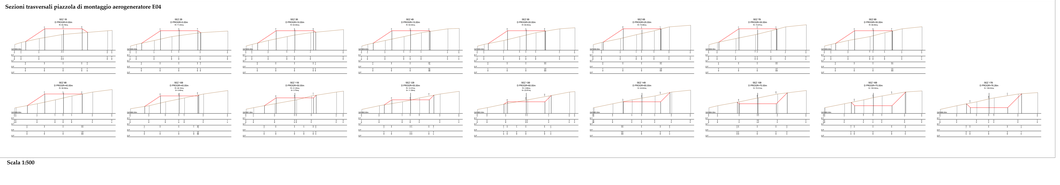

Scala 1:500

REGIONE SARDEGNA | PROVINCIA SUD SARDEGNA | ESTERZILI | ESCALAPLANO | SILIUS

PROGETTO DEFINITIVO PER LA REALIZZAZIONE DI UN PARCO EOLICO COMPOSTO DA 29 AEROGENERATORI E RELATIVE OPERE CONNESSE CON POTENZA COMPLESSIVA DI 153,9 MW IMI COMUNI DI ESTERZILI (SU), ESCALAPLANO (SU) E SILIUS (SU)

Proponente

LOTO RINNOVABILI SRL
Largo Augusto 3 Milano
ITALIA
pec:loto-rinnovabili@legalmail.it

Codice fiscale e partita IVA: 11144171009
Iscritta al REA di Milano al n. 1761000
Capitale sociale interamente versato per euro 100.000,00
Soggetta a direzione e coordinamento di LOTO RINNOVABILI HOLDING S.R.L.
Via Alessandro Volta n. 16/18 - 20145 MILANO
Codice fiscale e partita IVA: 11144170968
Iscritta al REA di Milano al n. 1761000
Capitale sociale interamente versato per euro 10.000,00

SOLAR 24-23 2022 2022-09 27-09 2022

Progettazione

AGREENPOWER s.r.l.
Viale Aguilar, Pa Farina, 36
09122 CAGLIARI (CA) - ITALIA
Email: info@agreenpower.it

Collaboratori esterni:
Ing. Giorgio Carta - STUDIO TECNICO CARTA
Ing. Giuseppe Cocco - STUDIO TECNICO COCCO
Ing. Nicola Cocco - STUDIO TECNICO COCCO
Ing. Nicola Usai - STUDIO TECNICO USAI
Ing. Pierluigi Cocco
Ing. Fabio Pinna
Ing. Fabio Pinna
Ing. Fabio Pinna