AEROGENERATORE 05 - Situazione transitoria in fase costruttiva

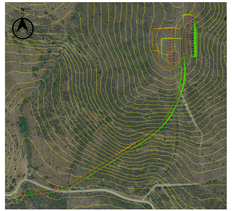

Scala 1:700

Situazione in esercizio

Scala 1:700

Scavi e rilevati - Situazione transitoria in fase costruttiva

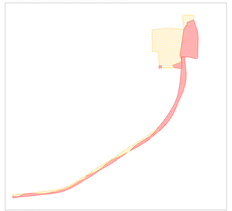

Scala 1:700

Situazione in esercizio

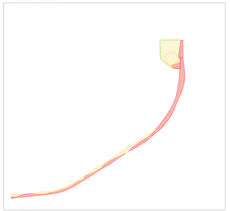

Scala 1:700

Legenda

SCAVI

RILEVATI

Profilo longitudinale strada di accesso all'aerogeneratore E05

Quadro d'unione

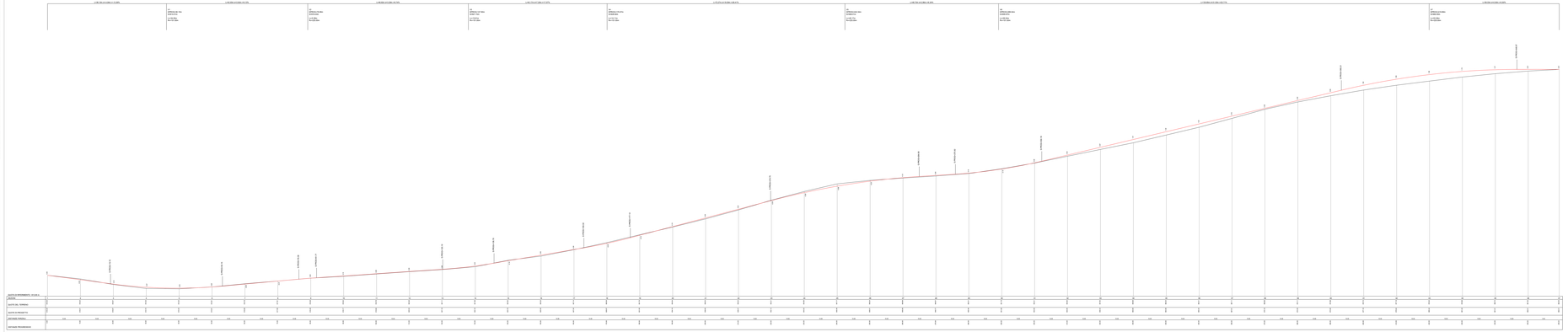

Scala 1:2000

Quadro d'unione

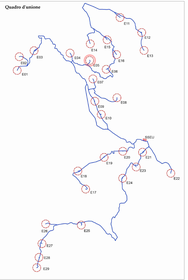

PROGETTO DEFINITIVO PER LA REALIZZAZIONE DI UN PARCO EOLICO COMPOSTO DA 31 AEROGENERATORI E RELATIVE OPERE COMMESSE CON POTENZA COMPLESSIVA DI 155,5 MW NEI COMUNI DI CETTRARO (SU), CIZZAPLIANO (SU) E SESA (SU)

LOTTO RINNOVABILI SRL
Via Tiziano, 32
00196 - ROMA (RM)
PEC: lotto.rinnovabili@pec.it
P.IVA 16.944.271.009

SCALA DISEGNO
21 x 42
ORIGINALE
A1 ISO 216

ELIOTECHNIKA

AGREENPOWER srl.s.
Via Giuseppe Mazzini, 9
00195 Roma (Roma) (RM) - Italia
PEC: agreenpower@pec.it

Dott. Ing. Giuseppe Ciro Ciriello
Ordine degli Ingegneri della Provincia di Cosenza n. 2000
Dott. Agr. Giuseppe Ciro Ciriello
Ordine dei Dottori Agronomi e Dottori Forestali della Provincia di Cosenza n. 1000

PROGETTISTA

Dott. Ing. Giuseppe Ciro Ciriello

TITOLO DEL DISEGNO

PLANIMETRIA, PROFILI E SEZIONI AREE PIAZZOLE

0	12/04/2023	EMISSIONE					
REV.	DATA	DESCRIZIONE	DISEGNATO	CONTROLLATO	APPROVATO		

Cod.	**E01-05**	Codice Commessa:	**SE22004/23**	Codice Elaborato:	**E-E-05-AP-T-PD01a**
Formato:	**A1**				