AEROGENERATORE 05

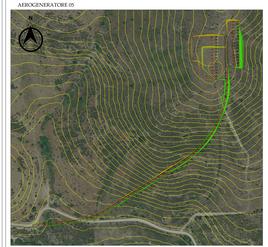

Scala 1:750

Sezioni trasversali strada di accesso all'aerogeneratore E05

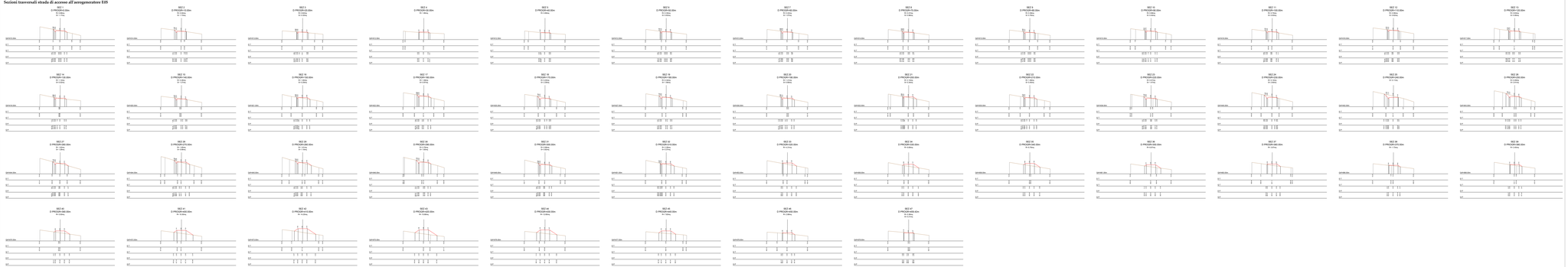

Scala 1:500

Quadro d'unione

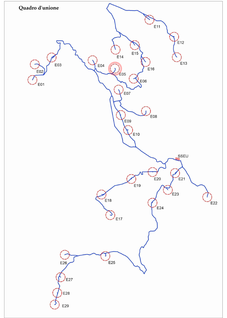

Profilo longitudinale piazzola aerogeneratore E05

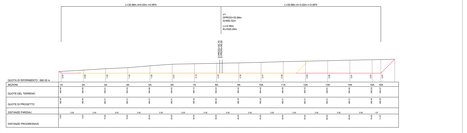

Scala 1:2000

Profilo longitudinale piazzola di montaggio aerogeneratore E05

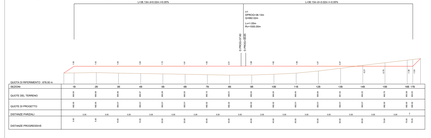

Scala 1:2000

Sezioni trasversali piazzola aerogeneratore E05

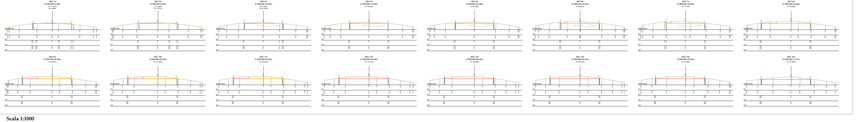

Scala 1:1000

Sezioni trasversali piazzola di montaggio aerogeneratore E05

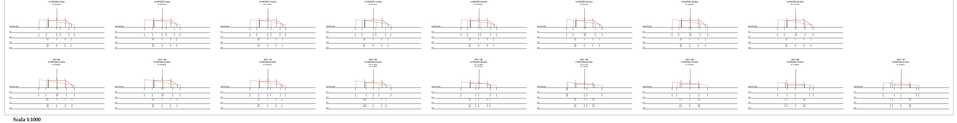

Scala 1:1000

REGIONE SARDEGNA | PROVINCIA SUD SARDEGNA | COMUNE DI SELLANO | COMUNE DI ELINI | COMUNE DI ARBAU

PROGETTO DEFINITIVO PER LA REALIZZAZIONE DI UN PARCO EOLICO COMPOSTO DA 29 AEROGENERATORI E RELATIVE OPERE CONNESSE CON POTENZA PARI A 174 MW DA INSTALLARSI IN AGRO DI ETTIGLIANO (NU), ESCALAPLANO (NU) E SELLANO (NU)

Committente: LOTO RINNOVABILI SRL, Corso Vittorio Emanuele 349 - 20135 Milano (MI), p.iva/c.f. 11481480963, pec: loto-rinnovabili@legalpec.it

Progettista: AGRENPOWER S.r.l., Via Cesare Battisti, 53 - 09123 Cagliari (CA), Tel. 070/4194011, Fax 070/4194012, pec: agrenpower@legalmail.it

Collaboratori: Ing. Giovanni Atzeni, Ordine degli Ingegneri della Provincia di Cagliari n. 2127; Ing. Giuseppe Frau, Ordine degli Ingegneri della Provincia di Cagliari n. 2126; Ing. Giuseppe Pisanu, Ordine degli Ingegneri della Provincia di Cagliari n. 2128; Ing. Giuseppe Sanna, Ordine degli Ingegneri della Provincia di Cagliari n. 2129; Ing. Giuseppe Sanna, Ordine degli Ingegneri della Provincia di Cagliari n. 2130; Ing. Giuseppe Sanna, Ordine degli Ingegneri della Provincia di Cagliari n.