AEROGENERATORE 08 - Situazione transitoria in fase costruttiva

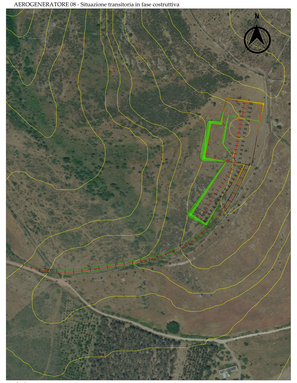

Scala 1:700

Situazione in esercizio

Scala 1:700

Scavi e rilevati - Situazione transitoria in fase costruttiva

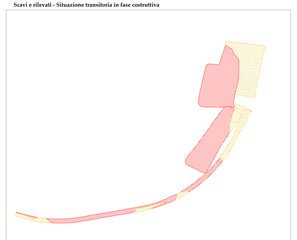

Scala 1:700

Situazione in esercizio

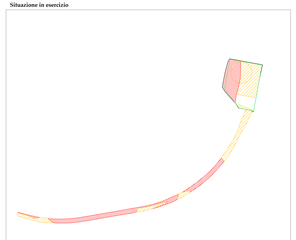

Scala 1:700

Legenda

SCAVI

RILEVATI

Profilo longitudinale strada di accesso all'aerogeneratore E08

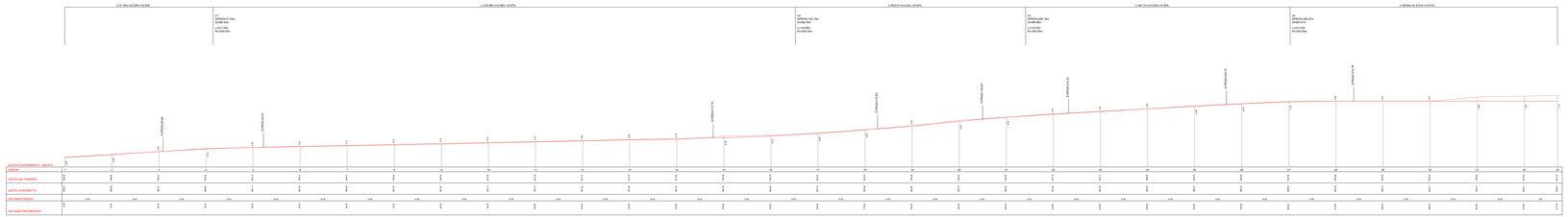

Scala 1:2000

Sezioni trasversali strada di accesso all'aerogeneratore E08

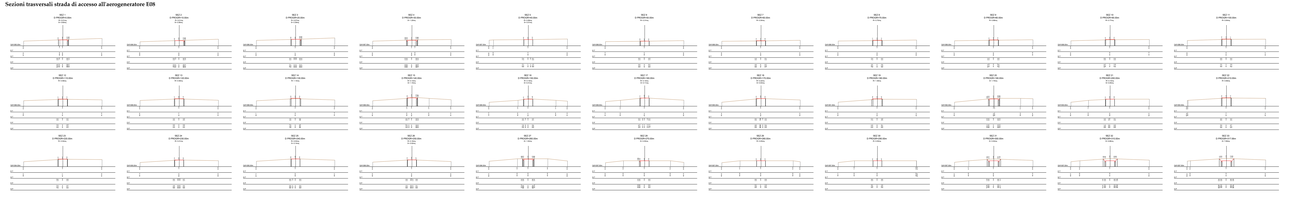

Scala 1:500

Profilo longitudinale piazzola aerogeneratore E08

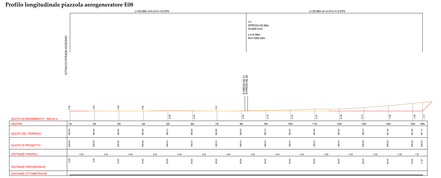

Scala 1:2000

Sezioni trasversali piazzola aerogeneratore E08

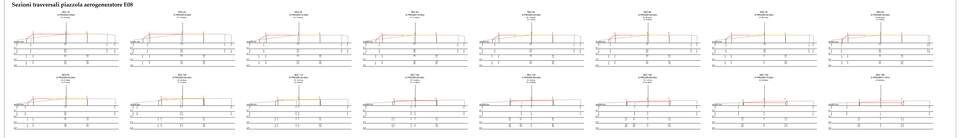

Scala 1:1000

Quadro d'unione

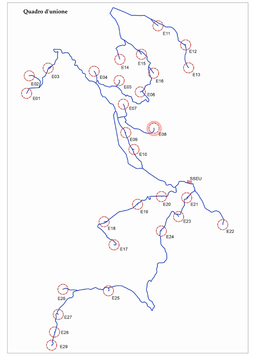

REGIONE SARDEGNA | PROVINCIA SUD SARDEGNA | ESTERZILI | ESCALAPLANO | SILIUS

PROGETTO DEFINITIVO PER LA REALIZZAZIONE DI UN PARCO EOLICO COMPOSTO DA 29 AEROGENERATORI E RELATIVE OPERE CONNESSE CON POTENZA COMPLESSIVA DI 153,9 MW NEI COMUNI DI ESTERZILI (SU), ESCALAPLANO (SU) E SILIUS (SU)

Committente: LOTO RINNOVABILI SRL, Legale rappresentante: Luca Lotti, pec:loto.rinnovabili@legalmail.it

Progettista: agreenpower s.r.l., Dott. Ing. Giuseppe Cocco, Via Roma 48, 09030 Sorgono (NU), P.IVA 01164710916, info@agreenpower.it

Collaboratori: Ing. Nicola Atzeni, Ing. Gianluca Cocco, Ing. Giovanni Cocco, Ing. Gianluca Frau, Ing. Gianluca Lai, Ing. Gianluca Lai, Ing. Gianluca Lai