AEROGENERATORE 09 - Situazione transitoria in fase costruttiva

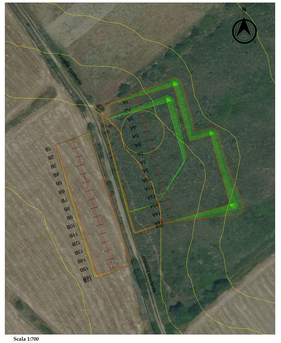

Scala 1:700

Situazione in esercizio

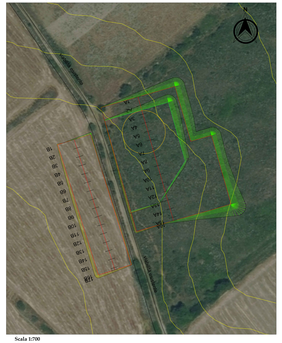

Scala 1:700

Scavi e rilevati - Situazione transitoria in fase costruttiva

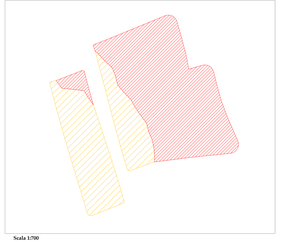

Scala 1:700

Situazione in esercizio

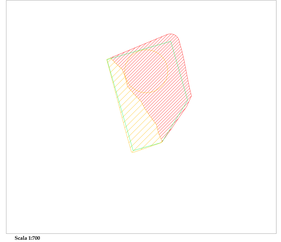

Scala 1:700

Legenda

SCAVI

RILEVATI

Profilo longitudinale piazzola aerogeneratore E09

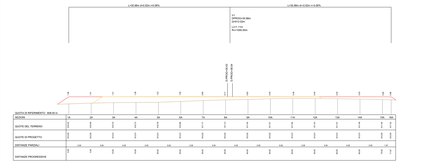

Scala 1:2000

Profilo longitudinale piazzola di montaggio aerogeneratore E09

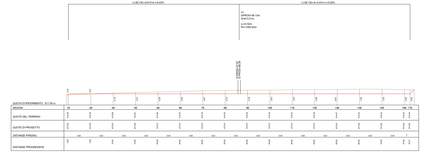

Scala 1:2000

Sezioni trasversali piazzola aerogeneratore E09

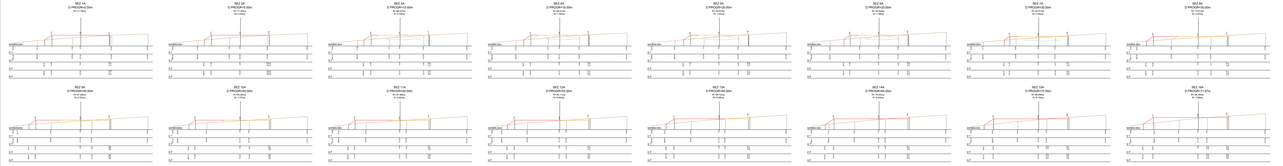

Scala 1:1000

Sezioni trasversali piazzola di montaggio aerogeneratore E09

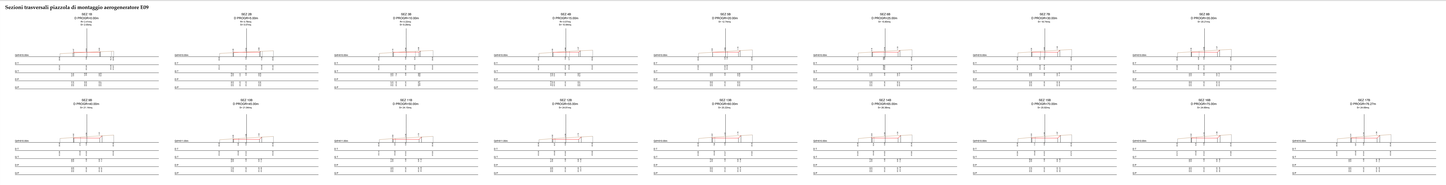

Scala 1:1000

Quadro d'unione

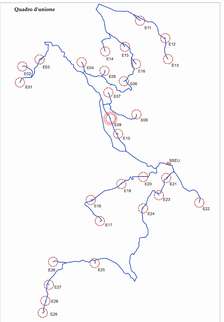

REGIONE SARDEGNA | PROVINCIA SUD SARDEGNA | GESTIONU | ESCALAPLANO | SESI

PROGETTO DEFINITIVO PER LA REALIZZAZIONE DI UN PARCO EOLICO COMPOSTO DA 29 AEROGENERATORI E RELATIVE OPERE CONNESSE, CON POTENZA COMPESSIVA DI 116,5 MW NEI COMUNI DI GESTEZIU (SU), ESCALAPLANO (SU) E SESI (SU)

Committente: LOTO RINNOVABILI SRL
Via Cesare Correnti 1 - 20123 Milano
pec: lotorinnovabili@legalmail.it

Progettisti: ENGINEERING
Via Dante, 7 - 09122 Cagliari
Tel. +39 070 2434001 - Fax +39 070 2434002
www.engineering.it - mail: info@engineering.it

Consulenza specialistica:
Dott. Geologo Paolo Ibba (Cagliari)
Dott. Geologo Giorgio Vacca (Cagliari)
Dott. Archeologo Antonello Zucca (Cagliari)
Dott. Agronomo Gianluca Cocco (Cagliari)
Dott. Agronomo Mario Pilo (Cagliari)
Dott. Agronomo Giuseppe Pilo (Cagliari)
Dott. Agronomo Marco Pilo (Cagliari)
Dott. Agronomo Giovanni Battista Pilo (Cagliari)
Dott. Agronomo Giovanni Maria Pilo (Cagliari)
Dott. Agronomo Giovanni Battista Cocco (Cagliari)
Dott. Agronomo Stefano Pilo (Cagliari)
Dott. Agronomo Nicola Pilo (Cagliari)
Dott. Agronomo Giovanni Battista Ibba (Cagliari)
Dott. Agronomo Giovanni Battista Vacca (Cagliari)
Dott. Agronomo Giovanni Battista Pilo (Cagliari)
Dott. Agronomo Giovanni Battista Cocco