AEROGENERATORE 14

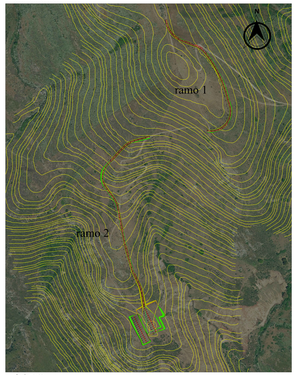

Scala 1:700

Sezioni trasversali strada di accesso all'aerogeneratore E14 - Ramo 1

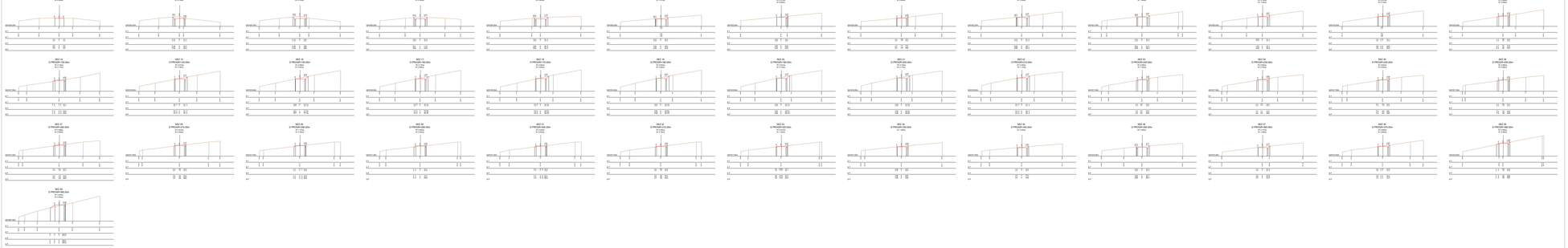

Scala 1:500

Quadro d'unione

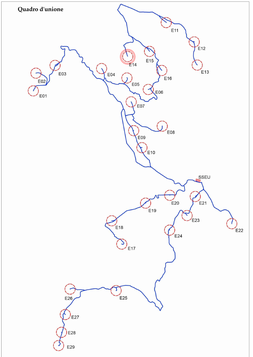

REGIONE SARDEGNA | PROVINCIA SUD SARDEGNA | ESTERZILI | ESCALAPLANO | SEUI

PROGETTO DEFINITIVO PER LA REALIZZAZIONE DI UN PARCO EOLICO COMPOSTO DA 29 AEROGENERATORI E RELATIVE OPERE CONNESSE, CON POTENZA COMPLESSIVA DI 133,3 MW NEI COMUNI DI ESTERZILI (SU), ESCALAPLANO (SU) E SEUI (SU)

Proponente

LOTO RINNOVABILI SRL
Legale rappresentante
pec: lotorinnovabili@legalmail.it
Via Lamarmora 19
09128 Cagliari (CA)
P.IVA 03670170924
REA: CA-256197
Tel. +39 070 6708 1
Fax +39 070 6708 1
Amministratore Unico
Dott. Giovanni Carta
Direttore Generale dott.ssa Laura Pisanu
Responsabile Area Tecnica
Ing. Giovanni Carta
Responsabile Area Amministrativa
Dott. Giovanni Carta

SOLUZIONE NEUTRA
Data
Aprile 2022
Scala
1:700 - 1:500
A1 - A3

Progettazione

agreenpower srl
AGREENPOWER s.r.l.
Piazza Eugenio Curiel, 34
00156 Roma(Italia) C.F. 14646391001
Tel. +39 06 41734777
Fax. +39 06 41734777
Sito: www.agreenpower.it
Pec: agreenpower@pec.it
Ing. Giorgio Sesti - Direttore Generale
Ing. Giorgio Sesti - Responsabile Area Tecnica
Ing. Giorgio Sesti - Responsabile Area Amministrativa
Ing. Giorgio Sesti - Responsabile Area Commerciale
Ing. Giorgio Sesti - Responsabile Area Ricerca e Sviluppo
Ing. Giorgio Sesti - Responsabile Area Sicurezza
Ing. Giorgio Sesti - Responsabile Area Ambiente
Ing. Giorgio Sesti - Responsabile Area Qualità
Ing. Giorgio Sesti - Responsabile Area Acquisti
Ing. Giorgio Sesti - Responsabile Area Risorse Umane
Ing. Giorgio Sesti - Responsabile Area Sicurezza sul lavoro
Ing. Giorgio Sesti - Responsabile Area Sicurezza dei lavoratori
Ing. Giorgio Sesti - Responsabile Area Sicurezza dei cittadini
Ing. Giorgio Sesti - Responsabile Area Sicurezza dei beni
Ing. Giorgio Sesti - Responsabile Area Sicurezza dei dati
Ing. Giorgio Sesti - Responsabile Area Sicurezza dei processi
Ing. Giorgio Sesti - Responsabile Area Sicurezza dei prodotti
Ing. Giorgio Sesti - Responsabile Area Sicurezza dei servizi
Ing. Giorgio Sesti - Responsabile Area Sicurezza dei fornitori
Ing. Giorgio Sesti - Responsabile Area Sicurezza dei clienti
Ing. Giorgio Sesti - Responsabile Area Sicurezza dei visitatori
Ing. Giorgio Sesti - Responsabile Area Sicurezza dei terzi
Ing. Giorgio Sesti - Responsabile Area Sicurezza dei beni

Elaborato: Nome Elaborato

PLANIMETRIA, PROFILI E SEZIONI AREE PIAZZOLE

Rev.	Data	Oggetto della revisione	Elaborato	Verifica	Approvazione
0	Settembre - 2022	PRIMA EMISSIONE	N.Grifar	Agreenpower Srl	Agreenpower Srl

Rev.	Data	Oggetto della revisione	Elaborato	Verifica	Approvazione

Codice: **133100**

Formato: **A0** | Codice Commessa: **W22004/23** | Codice Elaborato: **IS.B30.WTG.R06**