AEROGENERATORE 14

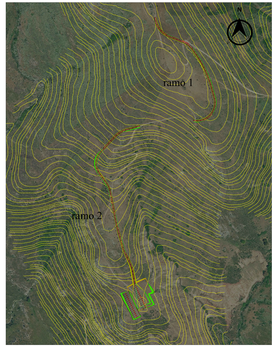

Scala 1:700

Profilo longitudinale strada di accesso all'aerogeneratore E14 - Ramo 2, parte 2

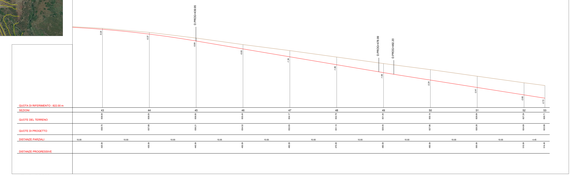

Scala 1:2000

Sezioni trasversali strada di accesso all'aerogeneratore E14 - Ramo 2

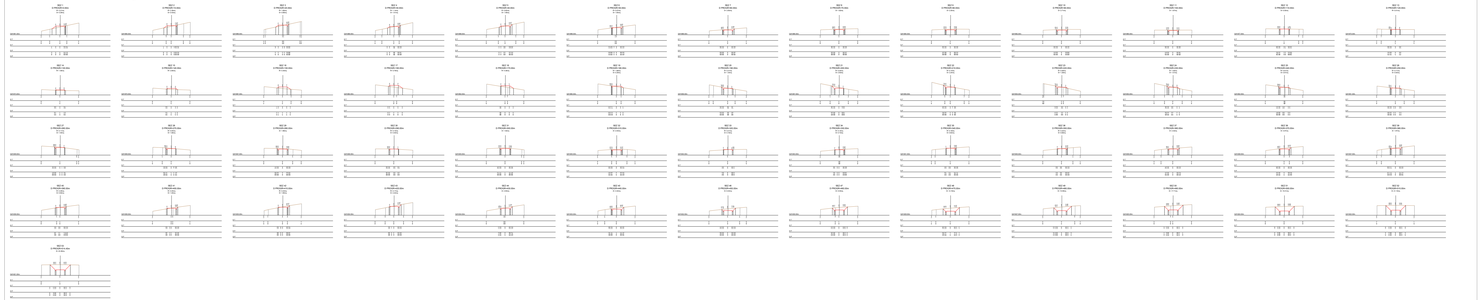

Scala 1:500

Quadro d'unione

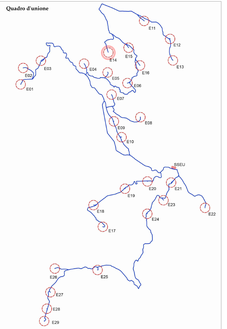

Profilo longitudinale piazzola aerogeneratore E14

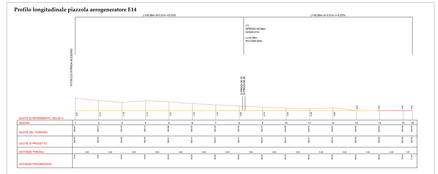

Scala 1:2000

Sezioni trasversali piazzola aerogeneratore E14

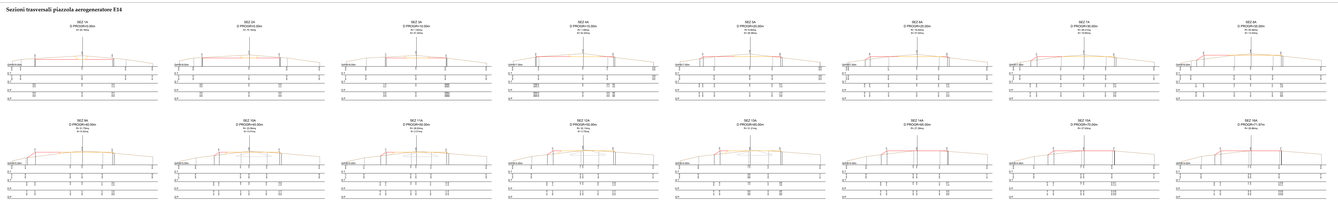

Scala 1:1000

REGIONE SARDEGNA | PROVINCIA SUD SARDEGNA | ESTERNU | ESCALAPLANO | SELÀ

PROGETTO DEFINITIVO PER LA REALIZZAZIONE DI UN PARCO EOLICO COMPOSTO DA 29 AEROGENERATORI E RELATIVE OPERE CONNESSE, CON POTENZA COMPLESSIVA DI 232,9 MW NEI COMUNI DI ESTERZILI (SU), ESCALAPLANO (SU) E SELÀ (SS)

Proponente: LOTO RINNOVABILI SRL, Via Roma, 108 - 09124 Cagliari (CA), P.IVA 03966270927, PEC: loto-rinnovabili@legalmail.it

Progettista: AGREENPOWER s.r.l., Sede legale: Via Roma, 108 - 09124 Cagliari (CA), P.IVA 03966270927, Email: info@agreenpower.it

Collaboratori: Studio Associato Ing. Gianluca Carboni, Ing. Alessandro Carboni, Via Mameli n. 154 - 09128 Cagliari (CA), Tel. 070 4527021, Fax. 070 4527022, Email: studio@ingcarboni.it, Pec: ing.gianluca.carboni@ingpec.eu, ing.alessandro.carboni@ingpec.eu, Iscritti all'Ordine degli Ingegneri della Provincia di Cagliari al n. 2127 e n. 2128

Consulenze: Geologo: Dott. Geol. Alessandro Atzeni, Via Dante n. 15 - 09044 Quartucciu (CA), Tel. 340 7360958, Email: alessandro.atzeni@tiscali.it, Pec: alessandro.atzeni@pec.epap.it; Archeologo: Dott. Arch. Valeria Cherchi, Via Dante n. 15 - 09044 Quartucciu (CA), Tel. 340 7360958, Email: valeria.cherchi@tiscali.it, Pec: valeria.cherchi@pec.epap.it; Acustica: Ing. Stefano Murgia, Via Nazionale n. 251 - 09010 Villamassargia (SIS), Tel. 349 4961435, Email: info@stefanomurgia.it, Pec: stefano.murgia@ingpec.eu

SOLUTA 09124 - 19.12.2022 - 14:22 UTC

Titolo: Nome Elaborato: **PLANIMETRIA, PROFILI E SEZIONI AREE PIAZZOLE**

Rev.	Data	Oggetto della revisione	Elaborato	Verifica	Approvazione
0	Settembre - 2022	PRIMA EMISSIONE	N.Soleo	Agreenpower Srl	Agreenpower Srl

Scala: **VARIE** | Codice Commessa: **WG23W003** | Codice Elaborato: **ELABS-INTGENE**

Formato: **A3**