AEROGENERATORE 14

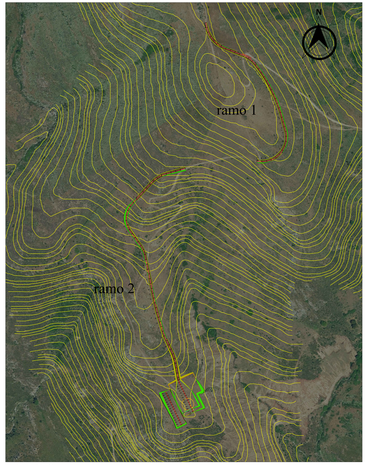

Scala 1:700

Profilo longitudinale piazzola di montaggio aerogeneratore E14

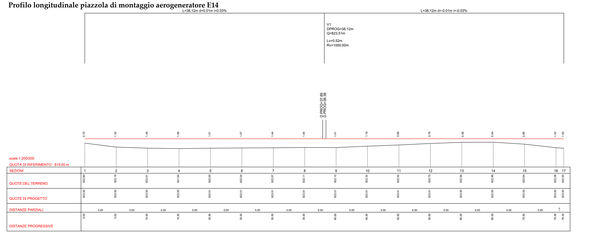

Scala 1:2000

Sezioni trasversali piazzola di montaggio aerogeneratore E14

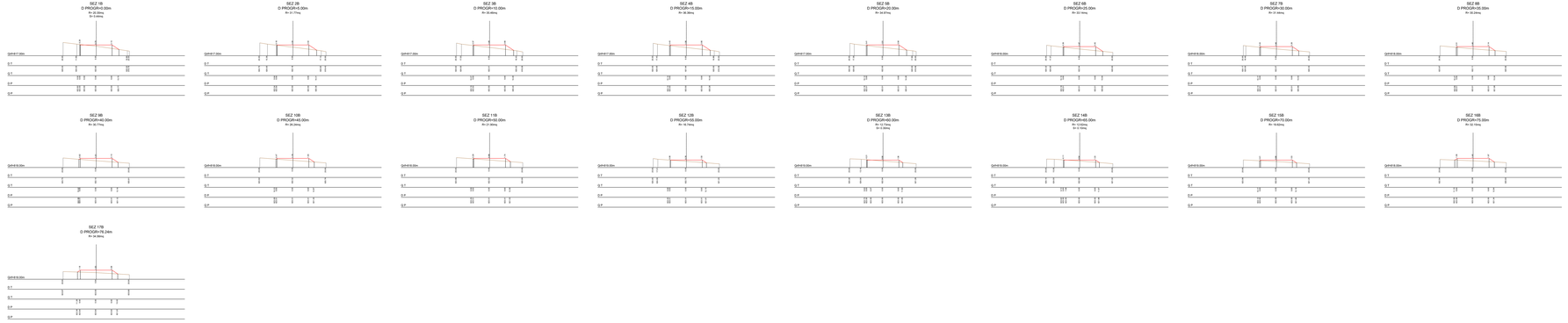

Scala 1:1000

Quadro d'unione

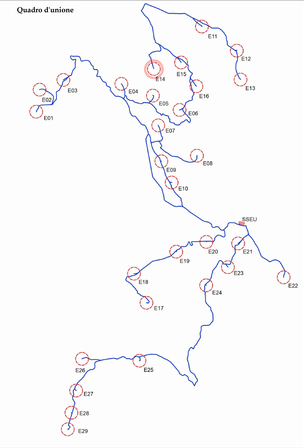

REGIONE SARDEGNA | PROVINCIA SUD SARDEGNA | ESTERZILI | ESCALAPLANO | SELUI

PROGETTO DEFINITIVO PER LA REALIZZAZIONE DI UN PARCO EOLICO COMPOSTO DA 29 AEROGENERATORI E RELATIVE OPERE CONNESSE CON POTENZA COMPLESSIVA DI 153,9 MW NEI COMUNI DI ESTERZILI (SU), ESCALAPLANO (SU) E SEUI (SU)

Proponente

LOTO RINNOVABILI SRL
Legal Address: V.A.E.REST
pec:loto-rinnovabili@legalmail.it

Codice Fiscale e Partita IVA 16 Digits: 17127210964
Codice Fiscale 16 Digits: 97737620585
Codice Fiscale 11 Digits: 01879020517
Codice REA: CA-299583
Codice ATECO: 35.11.20
Codice SDI: M5UXCR1
Codice PEC: agreenpower@legalmail.it
Codice Fiscale: 97737620585
Partita IVA: 01879020517
Codice REA: CA-299583
Codice ATECO: 35.11.20
Codice SDI: M5UXCR1
Codice PEC: agreenpower@legalmail.it

SOLLAI NICOLA
SE 120 ,2022
16:12:56 UTC

Progettazione

AGREENPOWER s.r.l.
Sede legale: Via Sanna, 44
Cagliari (CA) 09134 Italia - P.IVA
Email: info@agreenpower.it

Gruppo di lavoro:
Ing. Nicola Sollai - Dott. Ambientale
Ing. Giorgia Pilia - Dott. Ambientale
Ing. Elisa Tanca - Dott. Ambientale
Ing. Alessandro Pistis - Dottore Forestale
Geom. Gianluca Usai
Ing. Giorgia Lai - Dott. Ambientale
Ing. Michela Pani - Dottore Forestale
Ing. Giovanni Pilo - Dottore Forestale

Collaboratori:
Ing. Giovanni Antonio Grangia (Geologo) - Dottore Forestale
Dott. Antonello Cherchi
Dott. Alessandro Pistis - Dottore Forestale
Ing. Elisa Tanca - Dottore Forestale
Ing. MARCO PIRAS - Dottore Forestale
Dott. Gianluca Usai
Ing. Giorgia Lai - Dottore Forestale
Ing. Giovanni Pilo - Dottore Forestale
Ing. Michela Pani - Dottore Forestale
Ing. Alessandro Pistis - Dottore Forestale

Elaborato

Nome Elaborato

PLANIMETRIA, PROFILI E SEZIONI AREE PIAZZOLE

Rev.	Data	Oggetto della revisione	Elaborazione	Verifica	Approvazione
00	Settembre - 2022	PRIMA EMISSIONE	N.Sollai	Agreenpower Srl	Agreenpower Srl

Scala: varie
Formato: A0
Codice Commessa: W22004X5
Codice Elaborato: EL030-W7021-Ra