AEROGENERATORE 17 - Situazione transitoria in fase costruttiva

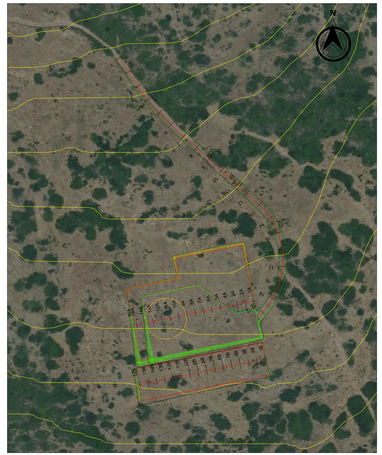

Scala 1:700

Situazione in esercizio

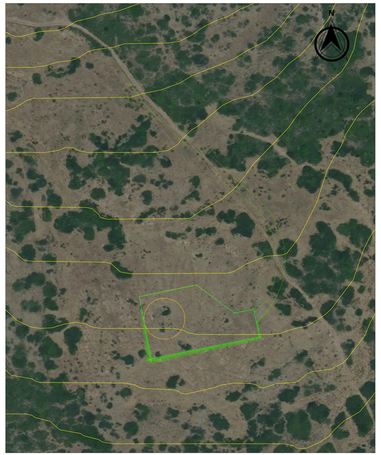

Scala 1:700

Scavi rilevati - Situazione transitoria in fase costruttiva

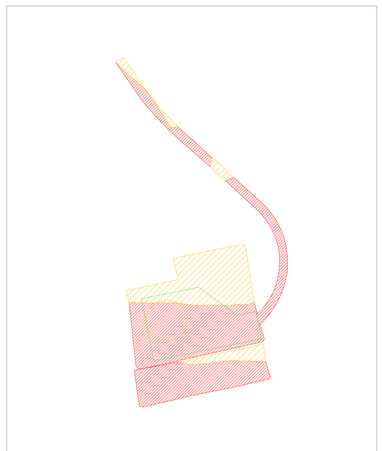

Scala 1:700

Situazione in esercizio

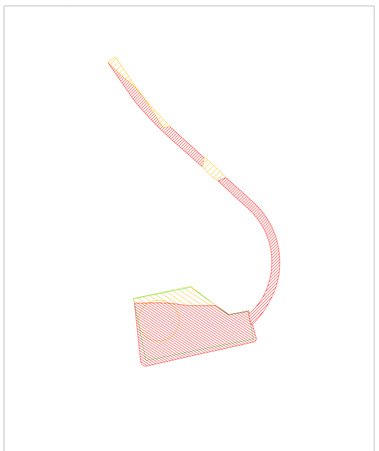

Scala 1:700

Profilo longitudinale strada d'accesso all'aerogeneratore E17

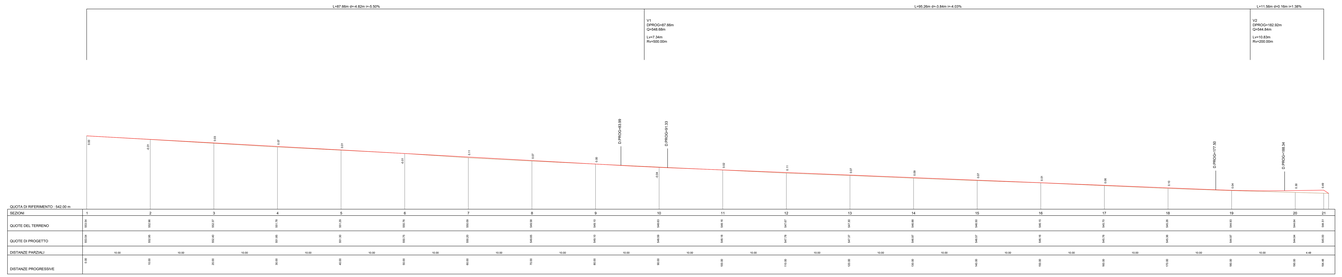

Scala 1:2000

Sezioni trasversali strada d'accesso all'aerogeneratore E17

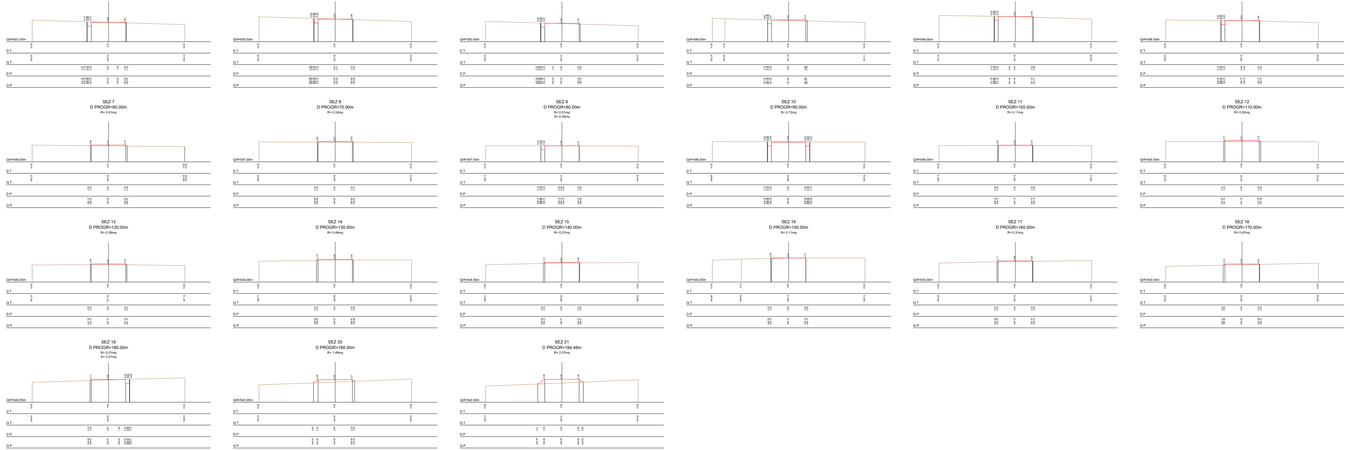

Scala 1:1000

Legenda

SCAVI

RILEVATI

Quadro d'unione

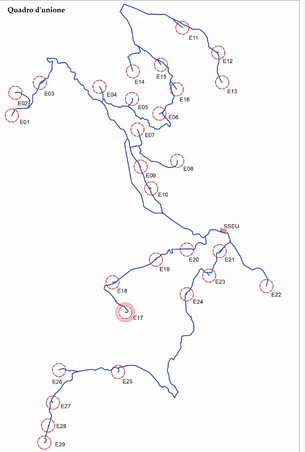

REGIONE SARDEGNA | PROVINCIA SUD SARDEGNA | ESTERZILI | ESCALAPLANO | SEUI

PROGETTO DEFINITIVO PER LA REALIZZAZIONE DI UN PARCO EOLICO COMPOSTO DA 29 AEROGENERATORI E RELATIVE OPERE CONNESSE CON POTENZA COMPLESSIVA DI 153,9 MW NEI COMUNI DI ESTERZILI (SU), ESCALAPLANO (SU) E SEUI (SU)

Proponente

LOTO RINNOVABILI SRL
pec: lotorinnovabili@legalmail.it

ORDINE DEGLI INGEGNERI DELLA PROVINCIA DI CAGLIARI
Ing. Gianluca Carboni
Ing. Stefano Tuveri - Coordinatore
Ing. Stefania Fadda
Ing. Giorgio Ibba
Ing. Luca Cocco - Segretario
Ing. Alessandro Cossu
Ing. Alessandro Fenu
Ing. Andrea Pusceddu
Ing. Antonello Sanna
Ing. Giuseppe Sarritzu
Ing. Giuseppe Sergio Murru
Ing. Luca Cocco - Segretario
Ing. Luca Cocco - Delegato

ORDINE DEGLI INGEGNERI DELLA PROVINCIA DI CAGLIARI
Ing. Gianluca Carboni
Ing. Stefano Tuveri - Coordinatore
Ing. Stefania Fadda
Ing. Giorgio Ibba
Ing. Luca Cocco - Segretario
Ing. Alessandro Cossu
Ing. Alessandro Fenu
Ing. Andrea Pusceddu
Ing. Antonello Sanna
Ing. Giuseppe Sarritzu
Ing. Giuseppe Sergio Murru
Ing. Luca Cocco - Segretario
Ing. Luca Cocco - Delegato

SCALAI NICOLA 18.10.2022 16:17:37 UTC

Progettazione

AGREENPOWER S.r.l.
Stella Ingallo Vito Sarno, A4
Via Roma 108 Lecce (LE) ITALIA
Email: info@agreenpower.it

Elaborato

Nome Elaborato:

PLANIMETRIA, PROFILI E SEZIONI AREE PIAZZOLE

Rev	Data	Oggetto della revisione	Elaborazione	Verifica	Approvazione
00	Settembre - 2022	PRIMA EMISSIONE	N.Sotta	Agreenpower Srl	Agreenpower Srl

Scala: **varie**
Formato: **A0**
Codice Commessa: **W22004ES**
Codice Elaborato: **ELB30-W7911TA**