AEROGENERATORE 21 - Situazione transitoria in fase costruttiva

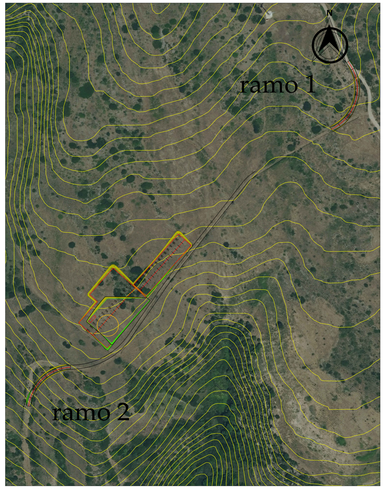

Scala 1:700

Situazione in esercizio

Scala 1:700

Profilo longitudinale strada di accesso all'aerogeneratore E21 - Ramo 1

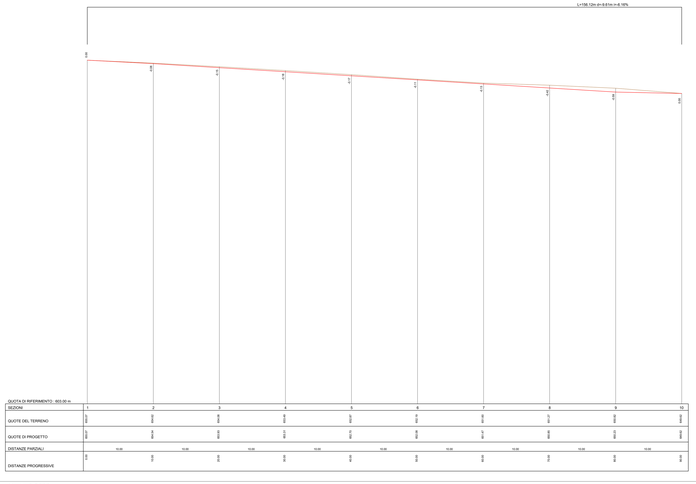

Scala 1:2000

Profilo longitudinale strada di accesso all'aerogeneratore E21 - Ramo 2

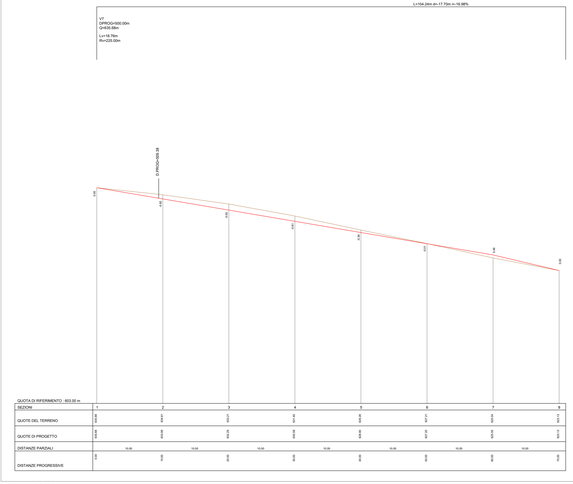

Scala 1:2000

Quadro d'unione

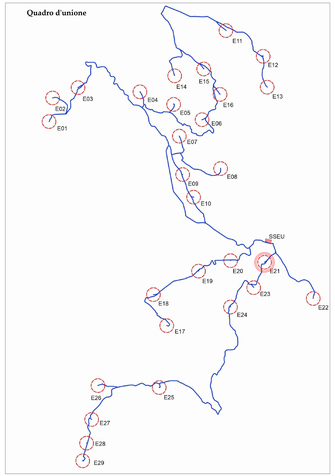

Scavi e rilevati - Situazione transitoria in fase costruttiva

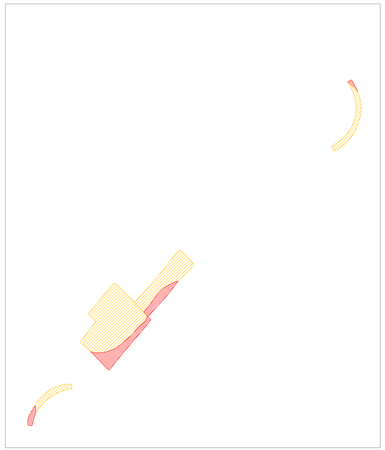

Scala 1:700

Situazione in esercizio

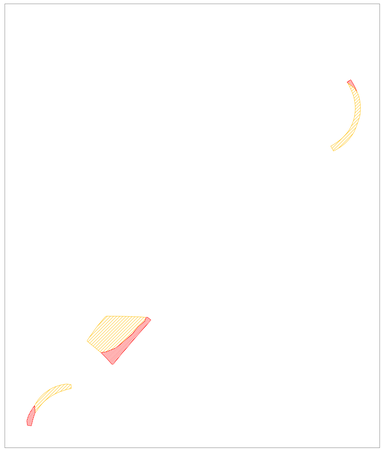

Scala 1:700

Legenda

SCAVI

RILEVATI

Sezioni trasversali strada di accesso all'aerogeneratore E21 - Ramo 1

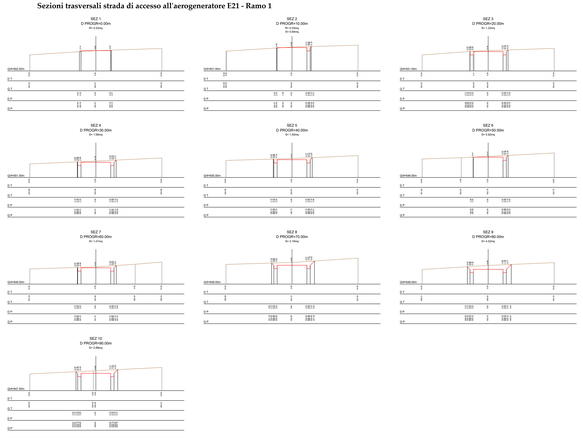

Scala 1:1000

Sezioni trasversali strada di accesso all'aerogeneratore E21 - Ramo 2

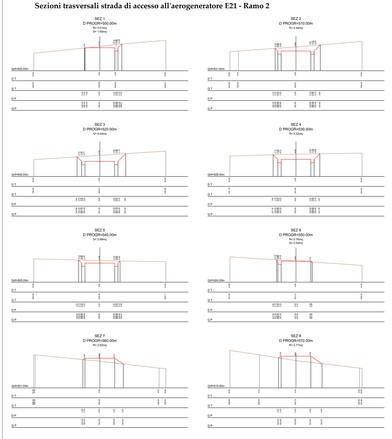

Scala 1:1000

REGIONE SARDEGNA | PROVINCIA SUD SARDEGNA | ESTERZILI | ESCALAPLANO | SELUI

PROGETTO DEFINITIVO PER LA REALIZZAZIONE DI UN PARCO EOLICO COMPOSTO DA 29 AEROGENERATORI E RELATIVE OPERE CONNESSE CON POTENZA COMPLESSIVA DI 153,9 MW NEI COMUNI DI ESTERZILI (SU), ESCALAPLANO (SU) E SEUI (SU)

Proponente

LOTO RINNOVABILI SRL
Largo Augusto n.2 20122
Milano
pec:loterinnovabili@legalmail.it

ORDINE DEGLI INGEGNERI DELLA PROVINCIA DI CAGLIARI
Ing. SOLLAI Nicola
Iscritto al n. 2181

SOLLAI NICOLA
19.10.2022
01:30:27
UTC

Progettazione

agreenpower s.r.l.

AGREENPOWER s.r.l.
Sede legale: Via Sarca, 44
20126 Milano (MI) - ITALIA
Email: info@agreenpower.it

Gruppo di lavoro:
Ing. Simone Rau - Coord. Ambientale
Ing. Andrea Angeli - Ambiente
Ing. Giovanni Battista Bellomo - Ambiente
Ing. Stefano Farci - Coord. Ambientale
Geol. Stefano Foddis

Collaboratori:
Geologo Luca Demontis, Geologo Stefano C.
Ing. Alessandro Fiori
Arch. Francesco Porcheddu
Ing. Giovanni Battista Sanna
Ing. Valentina Marcia - Tecnico Acustico
Ing. Giorgio Ghiani - Idrologia
Ing. Giovanni Pisanu
Arch. Giorgia Lai
Ing. Giovanni Battista Lai - Impianti
Ing. Luigi Corda - Idraulica

Elaborato

Nome Elaborato

PLANIMETRIA, PROFILI E SEZIONI AREE PIAZZOLE

00	Settembre - 2022	PRIMA EMISSIONE		N. Sollai	Agreenpower Srl	Agreenpower Srl
Rev.	Data	Oggetto della revisione	Elaborazione	Verifica	Approvazione

Scala: varie

Formato: A0

Codice Commessa: W22040E01

Codice Elaborato: EL030-WTG21a