AEROGENERATORE 24 - Situazione transitoria in fase costruttiva

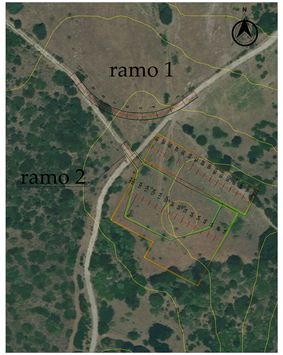

Scala 1:700

Situazione in esercizio

Scala 1:700

Scavi e rilevati - Situazione transitoria in fase costruttiva

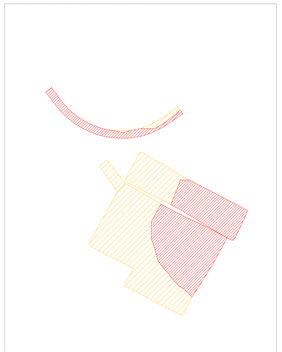

Scala 1:700

Situazione in esercizio

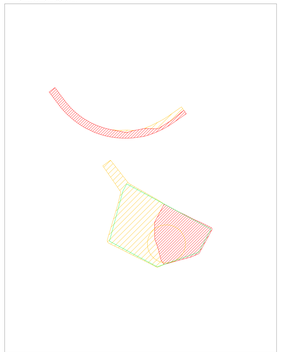

Scala 1:700

Profilo longitudinale strada di accesso all'aerogeneratore E24 - Ramo 1

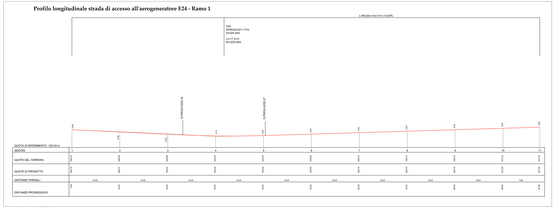

Scala 1:2000

Sezioni trasversali strada di accesso all'aerogeneratore E24 - Ramo 1

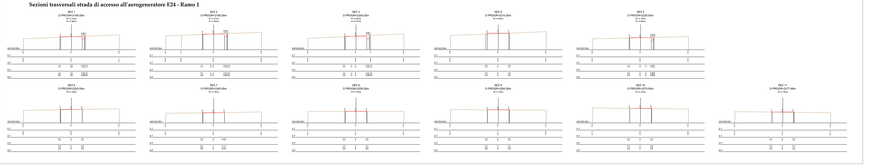

Scala 1:1000

Quadro d'unione

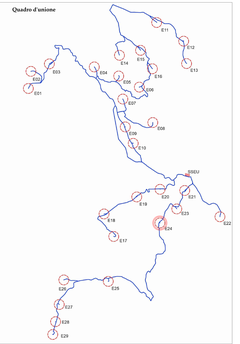

Profilo longitudinale strada di accesso all'aerogeneratore E24 - Ramo 2

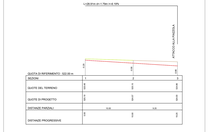

Scala 1:2000

Sezioni trasversali strada di accesso all'aerogeneratore E24 - Ramo 2

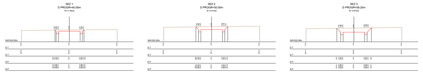

Scala 1:1000

Profilo longitudinale piazzola aerogeneratore E24

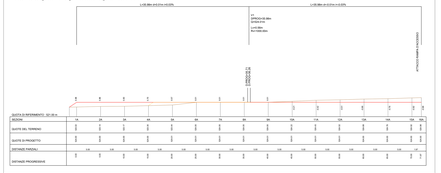

Scala 1:2000

Sezioni trasversali piazzola aerogeneratore E24

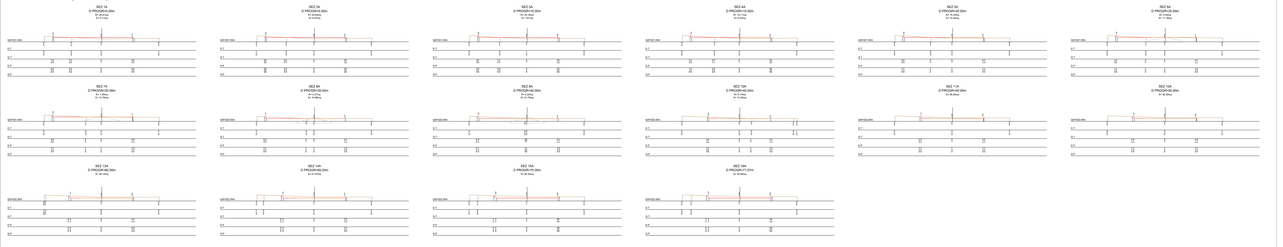

Scala 1:1000

Legenda

SCAVI

RILEVATI

REGIONE SARDEGNA | PROVINCIA SUD SARDEGNA | ESTERZILI | EXCALAPLANO | SIUI

PROGETTO DEFINITIVO PER LA REALIZZAZIONE DI UN PARCO EOLICO COMPOSTO DA 29 AEROGENERATORI E RELATIVE OPERE CONNESSE CON POTENZA COMPLESSIVA DI 153,9 MW NEI COMUNI DI ESTERZILI (SU), EXCALAPLANO (SU) E SIUI (SU)

Proponente: LOTO RINNOVABILI SRL, Legal Agent: Ing. Gianluca Ferrara, pec: lotorinnovabili@legalmail.it

Progettista: AGREENPOWER s.r.l., Dott. Agr. Gianluca Ferrara, Dott. Agr. Giuseppe Ferrara, Dott. Agr. Giovanni Ferrara, Dott. Agr. Nicola Ferrara, Dott. Agr. Giovanni Battista Ferrara, Dott. Agr. Pietro Ferrara, Dott. Agr. Giovanni