AEROGENERATORE 24

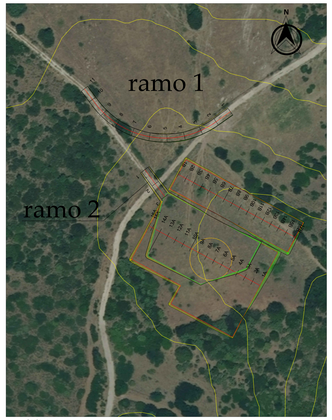

Scala 1:700

Profilo longitudinale piazzola di montaggio aerogeneratore E24

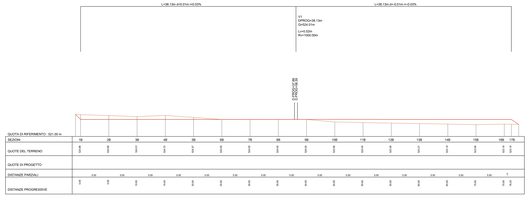

Scala 1:2000

Sezioni trasversali piazzola di montaggio aerogeneratore E24

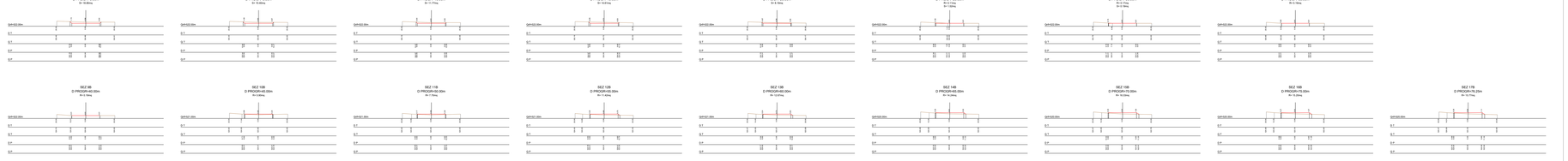

Scala 1:1000

Quadro d'unione

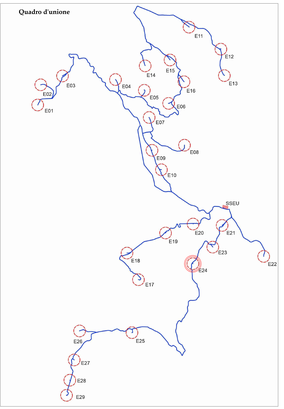

REGIONE SARDEGNA | PROVINCIA SUD SARDEGNA | ESTERZILI | ESCALAPLANO | SEUI

PROGETTO DEFINITIVO PER LA REALIZZAZIONE DI UN PARCO EOLICO COMPOSTO DA 29 AEROGENERATORI E RELATIVE OPERE CONNESSE CON POTENZA COMPLESSIVA DI 153,5 MW NEI COMUNI DI ESTERZILI (SU), ESCALAPLANO (SU) E SEUI (SU)

Proponente

LOTO RINNOVABILI SRL
Legale Rappresentante: LOTO ANTONIO
Indirizzo: Via Roma, 108
Località/Comune: Cagliari (CA)
P.IVA: 03733120924
Pec: lotorinnovabili@legalmail.it

Progettista

ING. NICOLA SOLLAI
Via Roma, 108
Cagliari (CA)
Tel. 3881320097
Email: info@sollainicola.it
Pec: nicola.sollai@ingpec.eu
P.IVA: 02733120924
Iscrizione all'Ordine degli Ingegneri della Provincia di Cagliari n. 2108
Firma digitale rilasciata da: "Actalis Qualified Certificate CA G3"
Valida dal 09/05/2022 al 09/05/2025
Data e ora ultima firma: 09/05/2022 05:36:51 UTC

AGREENPOWER s.r.l.
Sede legale: Via Roma, 108
Località/Comune: Cagliari (CA)
Email: info@agreenpower.it

Gruppo di lavoro:
Ing. Nicola Sollai - Coordinamento progettazione
Ing. Simone Angioi - Progettista
Ing. Giuseppe Angioi - Progettista
Ing. Andrea Farci - Coordinamento ambientale
Geol. Stefania Cocco

Collaboratori:
Ing. Alessandro Ledda, Ing. Luca Piredda, Ing. Alessandro Sanna, Ing. Alessandro Usai, Ing. Alessandro Zucca, Ing. Andrea Abbo, Ing. Andrea Ferrari, Ing. Andrea Pisanu, Ing. Andrea Sanna, Ing. Antonello Cau, Ing. Antonello Sanna, Ing. Antonello Usai, Ing. Carlo Pilo, Ing. Cristian Pusceddu, Ing. Fabio Pusceddu, Ing. Fabrizio Pusceddu, Ing. Fabrizio Usai, Ing. Federico Usai, Ing. Gianluca Usai, Ing. Giovanni Usai, Ing. Luca Usai, Ing. Luca Zucca, Ing. Luigi Usai, Ing. Mario Usai, Ing. Massimiliano Usai, Ing. Pierluigi Usai, Ing. Pierluigi Zucca, Ing. Riccardo Usai, Ing. Stefano Usai, Ing. Stefano Zucca, Ing. Valerio Usai, Ing. Vittorio Usai, Ing. Vittorio Zucca, Ing. Zeno Usai, Ing. Zeno Zucca, Ing. Luca Piredda, Ing. Luca Usai, Ing. Luca Zucca, Ing. Luigi