AEROGENERATORE 27 - Situazione transitoria in fase costruttiva

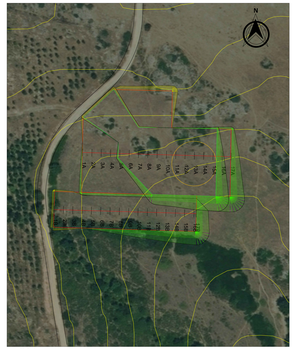

Scala 1:700

Situazione in esercizio

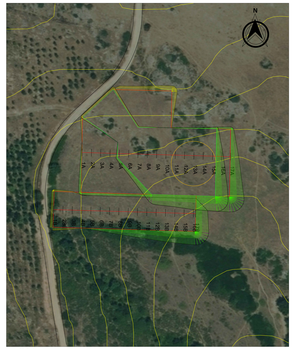

Scala 1:700

Scavi e rilevati - Situazione transitoria in fase costruttiva

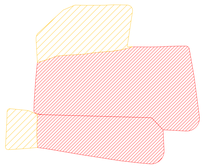

Legenda

SCAVI

RILEVATI

Scala 1:700

Situazione in esercizio

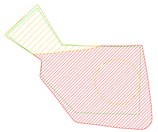

Scala 1:700

Profilo longitudinale piazzola aerogeneratore E27

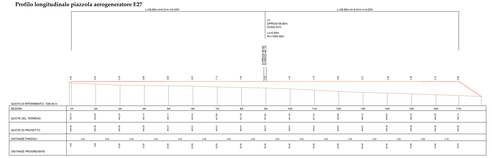

Scala 1:2000

Sezioni trasversali piazzola aerogeneratore E27

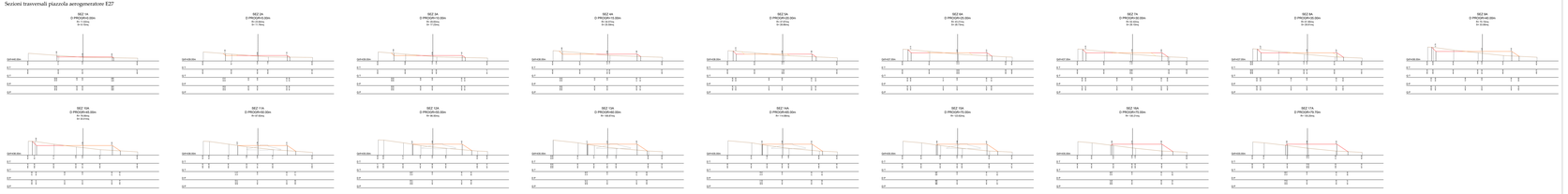

Scala 1:1000

Profilo longitudinale piazzola di montaggio aerogeneratore E27

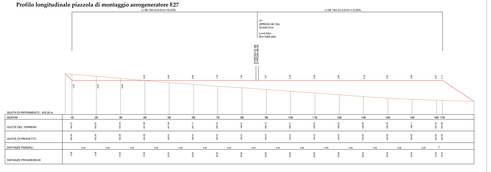

Scala 1:2000

Sezioni trasversali piazzola di montaggio aerogeneratore E27

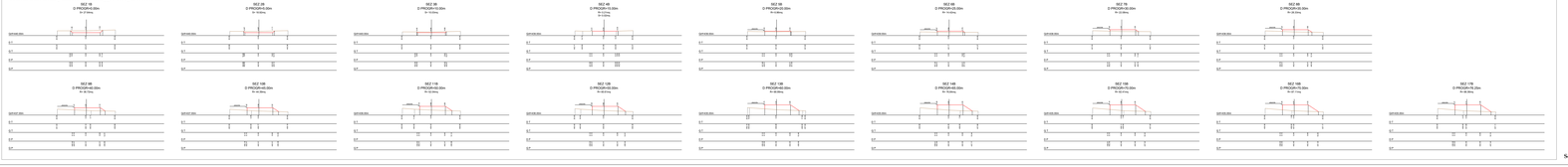

Scala 1:1000

Quadro d'unione

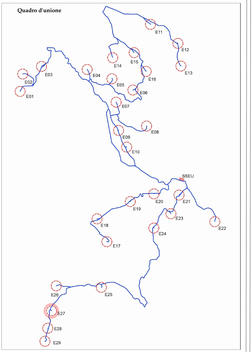

REGIONE SARDEGNA | PROVINCIA SUD SARDEGNA | SENTINOLI | ESCALAPLANO | SELLA

PROGETTO DEFINITIVO PER LA REALIZZAZIONE DI UN PARCO EOLICO COMPOSTO DA 27 AEROGENERATORI E RELATIVE OPERE CONNESSE CON POTENZA COMPLESSIVA DI 113,5 MW NEI COMUNI DI ESTERZILI (SU), ESCALAPLANO (SU) E SELLA (SU)

Proponente

LOTO RINNOVABILI SRL
Viale Europa n. 190 00144 Roma
PEC: lotorinnovabili@legalmail.it

Progettista

AGREENPOWER S.r.l.
Sede legale: Via Roma, 108
20060 Gessate (Milano) (MI) - ITALIA
Email: info@agreenpower.it

Collaboratori

Dott. Agronomo Giuseppe Pascale
Dott. Agronomo Angelo Sassu
Dott. Agronomo Cristina Sanna
Dott. Agronomo Marco Madau
Dott. Forestale Antonello Monne
Dott. Archeologo Valeria Cherchi
Dott. Archeologo Antonella Pinna
Geom. Andrea Pusceddu
Geom. Alessandro Ibba
Geom. Mauro Cocco
Ing. Simone Farris
Ing. Alessandro Murgia
Ing. Giuseppe Frau
Ing. Antonello Madau
Ing. Nicola Usai
Ing. Stefania Tronci
Ing. Alessandro Atzeni
Ing. Valeria Montaldo
Ing. Giorgia Murgia
Ing. Battista Cualbu
Ing. Giovanni Madau
Ing. Francesca Ibba
Arch. Laura Usai
Arch. Valeria Cadeddu
Arch. Giuseppe Desogus
Arch. Cristina Sanca
Arch. Giovanni Maria Sanna
Arch. Simone Farris
Arch. Battista Cualbu
Arch. Stefania Tronci
Arch. Valeria Montaldo
Arch. Giorgia Murgia
Arch. Francesca Ibba
Pian. Paolo Madau
Pian. Federica Cocco
Pian. Valeria Cherchi
Pian. Laura Usai
Pian. Valeria Cadeddu
Pian. Giuseppe Desogus
Pian. Cristina Sanca
Pian. Giovanni Maria Sanna
Pian. Simone Farris
Pian. Battista Cualbu
Pian. Stefania Tronci
Pian. Valeria Montaldo
Pian. Giorgia Murgia
Pian. Francesca Ibba
Geom. Andrea Pusceddu
Geom. Alessandro Ibba
Geom. Mauro Cocco
Ing. Simone Farris
Ing. Alessandro Murgia
Ing. Giuseppe Frau
Ing. Antonello Madau
Ing. Nicola Usai
Ing. Stefania Tronci
Ing. Alessandro Atzeni
Ing. Valeria Montaldo
Ing. Giorgia Murgia
Ing. Battista Cualbu
Ing. Giovanni Madau
Ing. Francesca Ibba

Consulenza

SIGLAT
NICOLA
ORDINE
DEGLI
GEOLAMI
DI CAGLIARI
N. 349

Nome Elaborato

PLANIMETRIA, PROFILI E SEZIONI AREE PIAZZOLE

Ed.	Data	Descrizione	Redatto	Verificato	Approvato
01	Settembre - 2022	PRIMA EMISSIONE	N.Madau	Agreenpower Srl	Agreenpower Srl

Rev.	Data	Oggetto della revisione	Elaborato	Verifica	Approvato
00					

Fase: **AUTR**

Formato: **A0** Codice Commessa: **WIZ00002S** Codice Elaborato: **D.AER.18T.SZ.T**