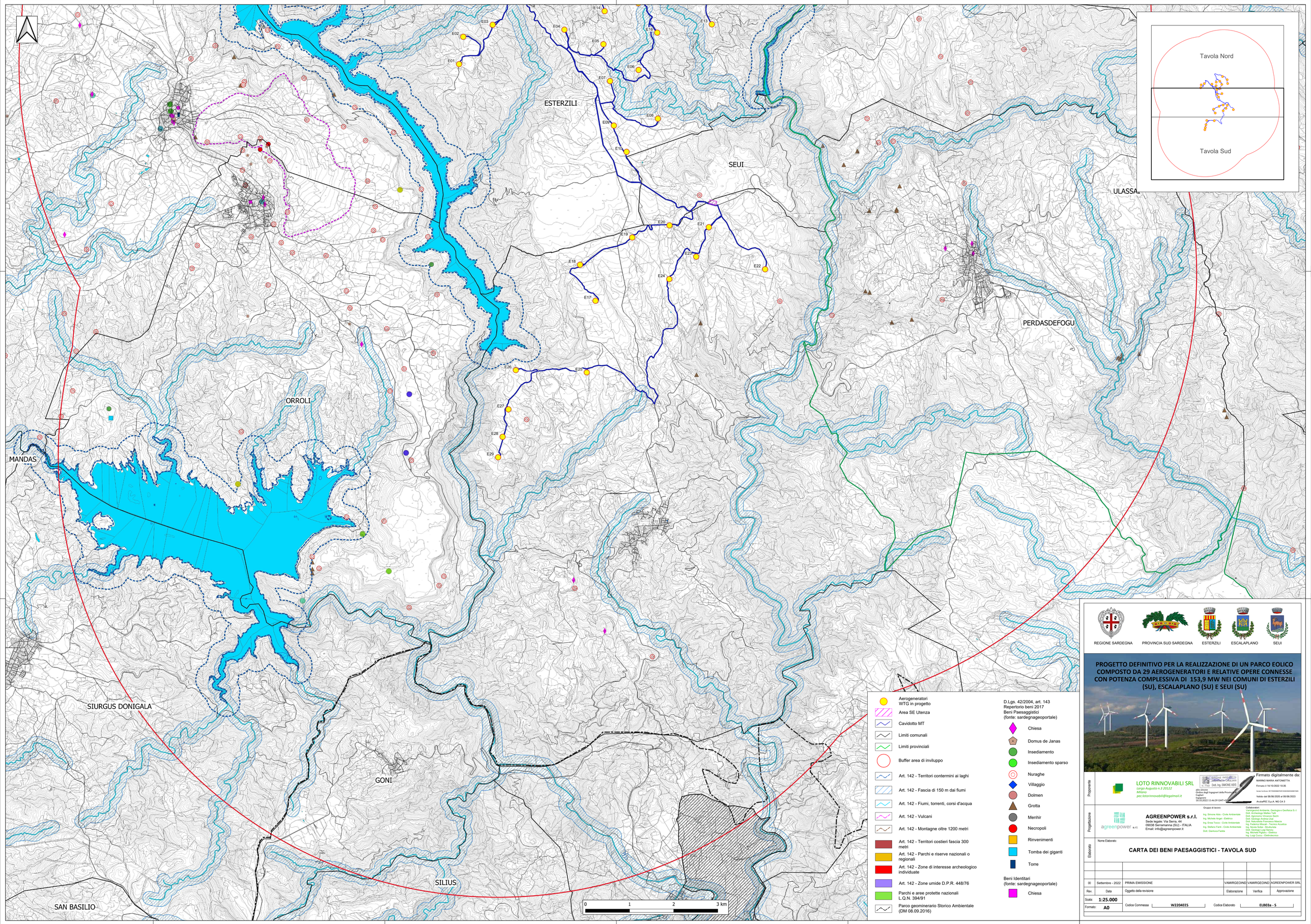

REGIONE SARDEGNA | PROVINCIA SUD SARDEGNA | ESTERZILI | ESCALAPLANO | SEUI

PROGETTO DEFINITIVO PER LA REALIZZAZIONE DI UN PARCO EOLICO COMPOSTO DA 29 AEROGENERATORI E RELATIVE OPERE CONNESSE CON POTENZA COMPLESSIVA DI 153,9 MW NEI COMUNI DI ESTERZILI (SU), ESCALAPLANO (SU) E SEUI (SU)

Proponente

LOTO RINNOVABILI SRL
Largo Augusto n.3 20122
Milano
pec:lotorinnovabili@legalmail.it

ORDINE INGEGNERI PROVINCIA CAGLIARI
N. 7765
Dott. Ing. SIMONE ABIS

abis simone
Ordine degli Ingegneri della Provincia di Cagliari
Ingegnere
18.10.2022 11:46:39 GMT+02:00

Firmato digitalmente da:
MARINO MARIA ANTONIETTA
Firmato il 14/10/2022 10:35
Serial Certificate: 4E7F0B0D9B6B7B2F1D0B3B4E3A8B87B9
Valido dal 05/06/2020 al 05/06/2023
ArubaPEC S.p.A. NG CA 3

Progettazione

agreenpower s.r.l.
AGREENPOWER s.r.l.
Sede legale: Via Serra, 44
09038 Serramanna (SU) - ITALIA
Email: info@agreenpower.it

Gruppo di lavoro:
Ing. Simone Abis - Civile Ambientale
Ing. Michele Angei - Elettrico
Ing. Erise Tecco - Civile Ambientale
Ing. Stefano Fanti - Civile Ambientale
Dott. Gianluca Faddà

Collaboratori:
Valmigenio Ambiente, Geologia e Geofisica S.r.l.
Dott. Agronomo Vincenzo Sacchi
Dott. Agronomo Vincenzo Bachi
Dott. Geologo Andrea Usai
Dott. Naturalista Francesco Maxia
Ing. Federico Marcel - Tecnico Acustico
Ing. Luigi Pisanu - Elettrotecnico
Dott. Geologo Luigi Serreli
Ing. Michele Pigliaru - Elettrico
Ing. Luigi Curcio - Elettrotecnico

Elaborato

Nome Elaborato:

CARTA DEI BENI PAESAGGISTICI - TAVOLA SUD

Rev.	Data	Oggetto della revisione	Elaborazione	Verifica	Approvazione
00	Settembre - 2022	PRIMA EMISSIONE	VAMIRGEOIND	VAMIRGEOIND	AGREENPOWER SRL

Scala:	1:25.000	Codice Commessa	W2204EES
Formato:	A0	Codice Elaborato	EL803a - S