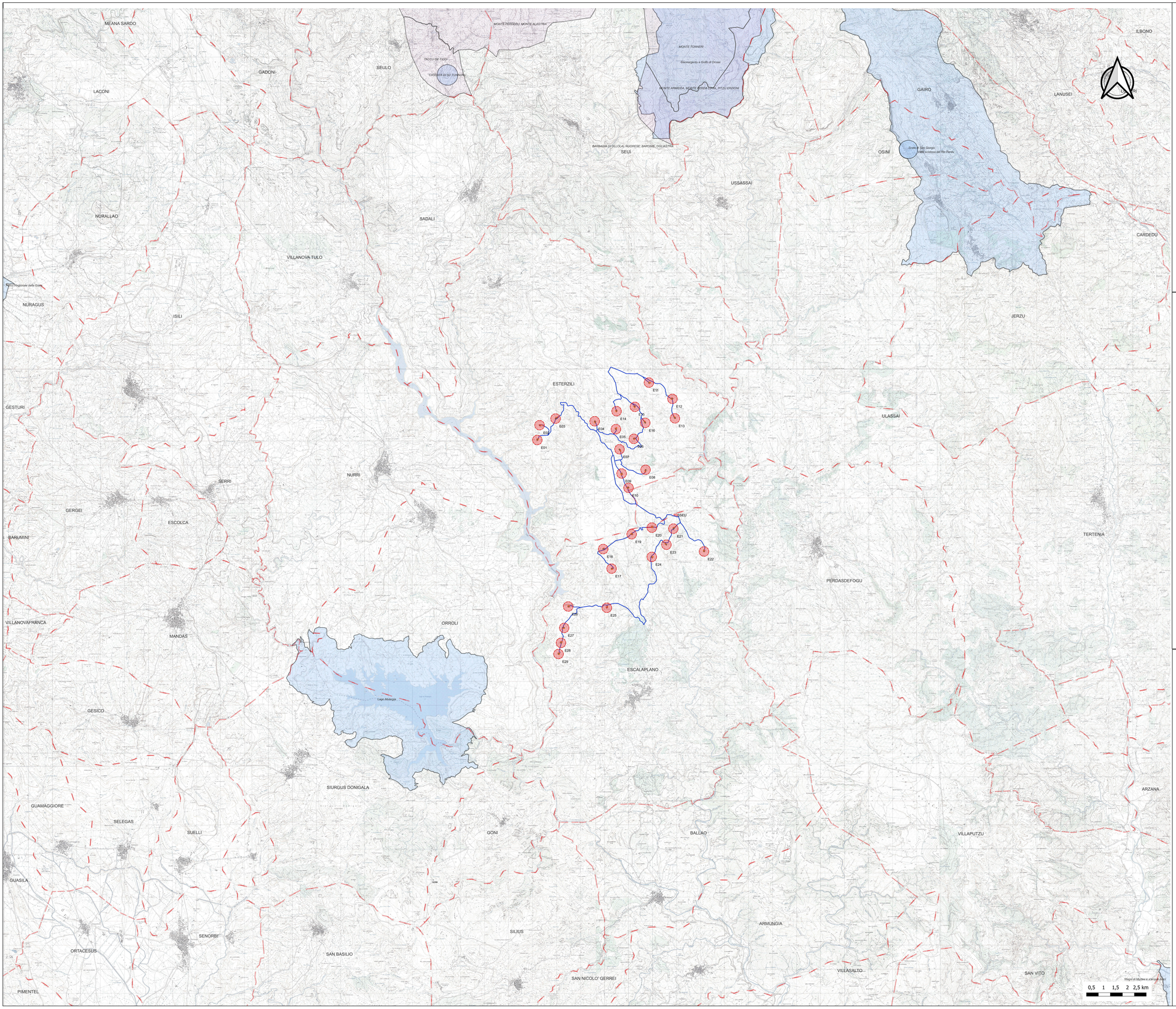

Legenda

- Aerogeneratore
- Piazzola in fase di costruzione
- Piazzola in fase di costruzione
- Piazzola in fase di esercizio
- Cavidotto MT 30kV
- SSEU (Sottostazione Elettrica Utente) 30/150kV
- Limiti Amministrativi Comunali
- Parchi Nazionali L.R. 31/89
- Parchi Regionali L.R. 31/89

Fonte layer: Geoportale Sardegna - Sito internet "https://webgis2.regione.sardegna.it/

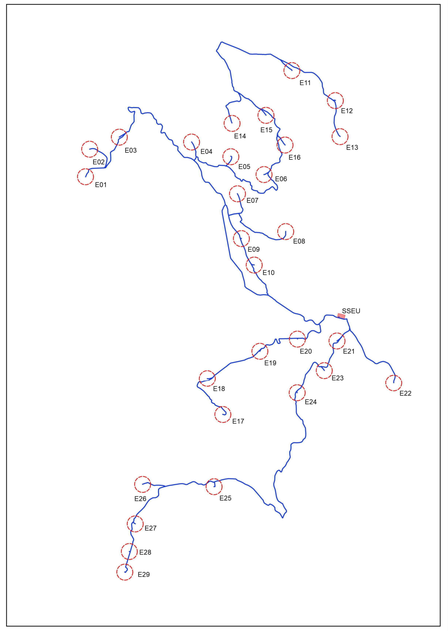

REGIONE SARDEGNA | PROVINCIA SUD SARDEGNA | ESTERZILI | ESCALAPLANO | SEUI

PROGETTO DEFINITIVO PER LA REALIZZAZIONE DI UN PARCO EOLICO COMPOSTO DA 29 AEROGENERATORI E RELATIVE OPERE CONNESSE CON POTENZA COMPLESSIVA DI 153,9 MW NEI COMUNI DI ESTERZILI (SU), ESCALAPLANO (SU) E SEUI (SU)

Proponente

LOTO RINNOVABILI SRL
Largo Augusto n.3 20122
Milano
pec:lotorinnovabili@legalmail.it

ORDINE DEGLI INGEGNERI DELLA PROVINCIA DI CAGLIARI
N. 3344 Dott. Ing. SIMONE ABIS

pkn simone
Ordine degli Ingegneri della Provincia di Cagliari
Signature
Not Verified
2022.10.20 13:59:31 GMT+01:00

Progettazione

agreenpower s.r.l.

AGREENPOWER s.r.l.
Sede legale: Via Sarria, 44
09038 Serramanna (SU) - ITALIA
Email: info@agreenpower.it

Gruppo di lavoro:
Ing. Simone Abis - Civile Ambientale
Ing. Michele Angei - Elettrico
Ing. Enea Fanni - Civile Ambientale
Ing. Stefano Farci - Civile Ambientale
Dott. Gianluca Fadda

Collaboratori:
Vertigeomil Ambiente, Geologia e Geofisica S.r.l
Dott. Archeologo Matteo Tatti
Dott. Naturalista Francesco Meloni
Ing. Giuseppe Frongia - Elettrico
Ing. Federico Micali - Tecnico Acustico
Ing. Nicola Sellar- Strutturale
Ing. Giuseppe Piredda - Elettrico
Dott. Geologo Luigi Serafini
Ing. Michele Pigliaru - Elettrico
Ing. Luigi Fanni - Fotovoltaico

Elaborato

Nome Elaborato:

STRALCIO MAPPATURA PARCHI NAZIONALI DELLA SARDEGNA E PARCHI REGIONALI ISTITUITI L.R.31_89

Rev:	Data	Oggetto della revisione	Elaborazione	Verifica	Approvazione
00	Settembre - 2022	PRIMA EMISSIONE	Agreenpower Srl	Agreenpower Srl	Agreenpower Srl

Scala:	1:50000	Codice Commessa: W2204EES	Codice Elaborato: ELB07
Formato:	A0		