

SEULO

OSINI

USSASSAI

SEUI

VILLANOVA TULO

SADALI

JERZU

ULASSAI

PROVINCIA DI NUORO (parziale)

PROVINCIA SUD SARDEGNA

ESTERZILI

NURRI

ORROLI

ESCALAPLANO

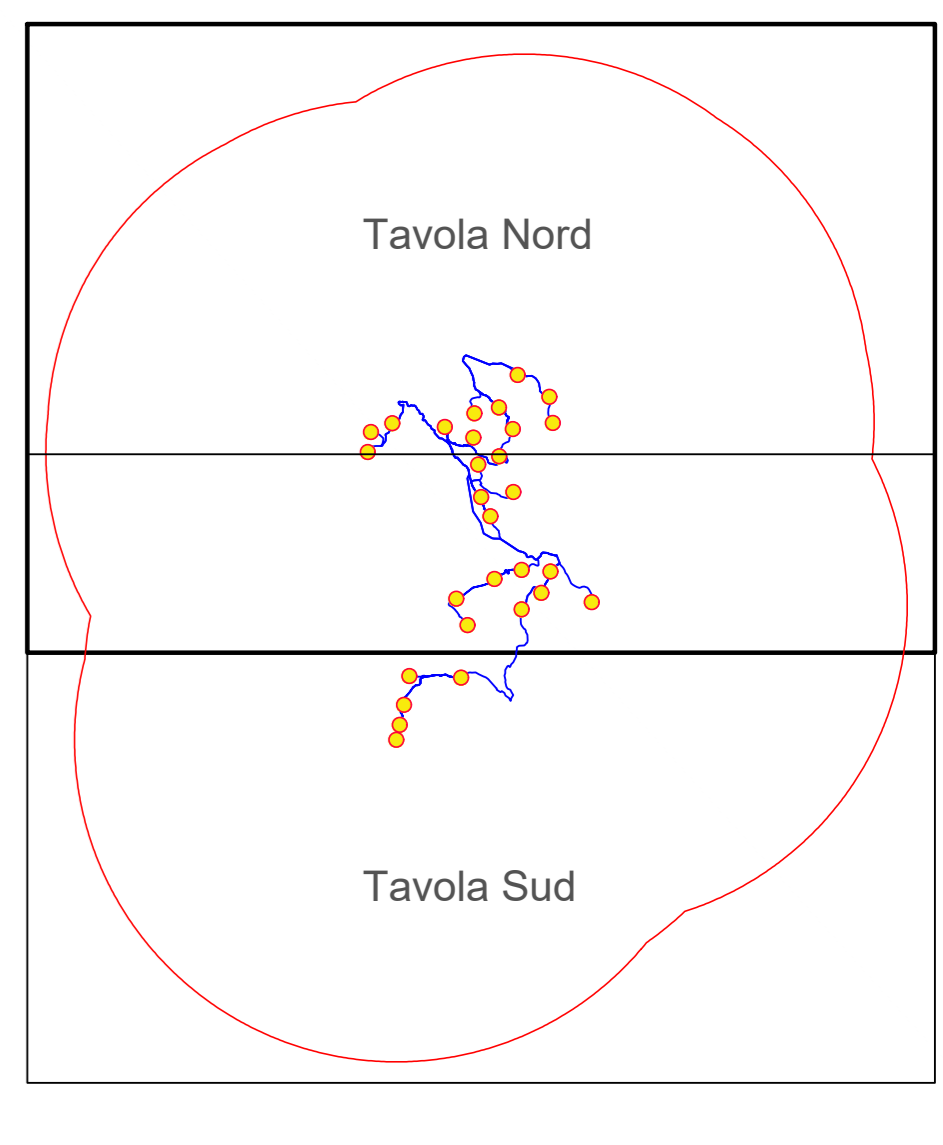

PROGETTO DEFINITIVO PER LA REALIZZAZIONE DI UN PARCO EOLICO COMPOSTO DA 29 AEROGENERATORI E RELATIVE OPERE CONNESSE CON POTENZA COMPLESSIVA DI 153,9 MW NEI COMUNI DI ESTERZILI (SU), ESCALAPLANO (SU) E SEUI (SU)



- Aerogeneratori WTC in progetto
 - Area SE Utenza
 - Cavidotto MT
 - Limiti comunali
 - Limiti provinciali
 - Buffer area di inviluppo
- Repertorio beni 2017 (fonte: sardagnageoportale)
- Proposte di insussistenza vincolo
 - Beni culturali archeologici
 - Beni culturali architettonici
 - Beni identitari
 - Beni paesaggistici
 - Centri abitati
 - Centri di antica prima formazione



Proprietario	LOTO RINNOVABILI SRL Largo Augusto n.3 20122 Alghero pec:lotoinnovabili@legalmil.it		
Progettazione	AGREENPOWER s.r.l. Sede legale: Via Santa 44 09038 Serramanna (SU) - ITALIA Email: info@agreenpower.it		
Gruppo di lavoro	Ing. Giovanni Delella - Ciro Antonello Ing. Michele Angeli - Stefano Ing. Enea Tocco - Ciro Antonello Ing. Marco Paoletti - Ciro Antonello Ing. Giuseppe Longo - Stefano Ing. Marco Paoletti - Stefano Ing. Luigi Cocco - Edoardo	Collaboratori: Gianpiero Anzures, Giorgio e Donata B.1 Dario Agostino, Nicola Baris Dario Agostino, Nicola Baris Ing. Francesco Sili - Francesco Sili Ing. Roberto Paoletti - Roberto Paoletti Ing. Giuseppe Longo - Stefano Ing. Luigi Cocco - Edoardo	Nome Elaborato: CARTA DEI CENTRI ABITATI E BENI CULTURALI E PAESAGGISTICI - TAVOLA NORD
Elaborato			
01	Settembre - 2022	PRIMA EMISSIONE	VAMIRGEONDI VAMIRGEONDI AGREENPOWER SRL
Rev.	Data	Oggetto della revisione	Elaborazione Verifica Approvazione
Scala:	1:25.000		
Formato:	A0	Codice Commessa:	W2104EES Codice Elaborato: EL803e - N