Planimetria impianto di trattamento acque di prima pioggia - Scala 1:500

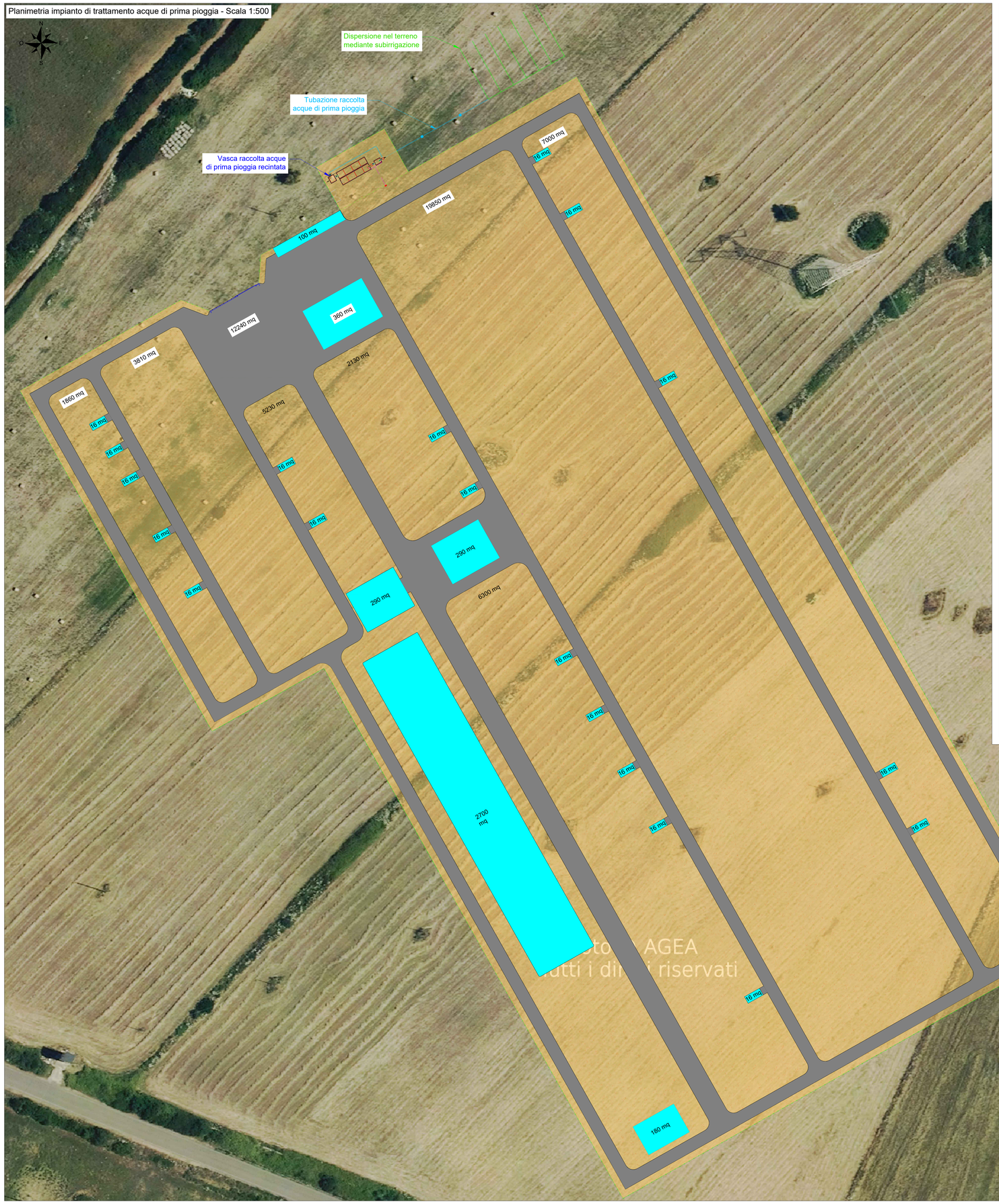

Vasca di trattamento acque di prima pioggia - Scala 1:50

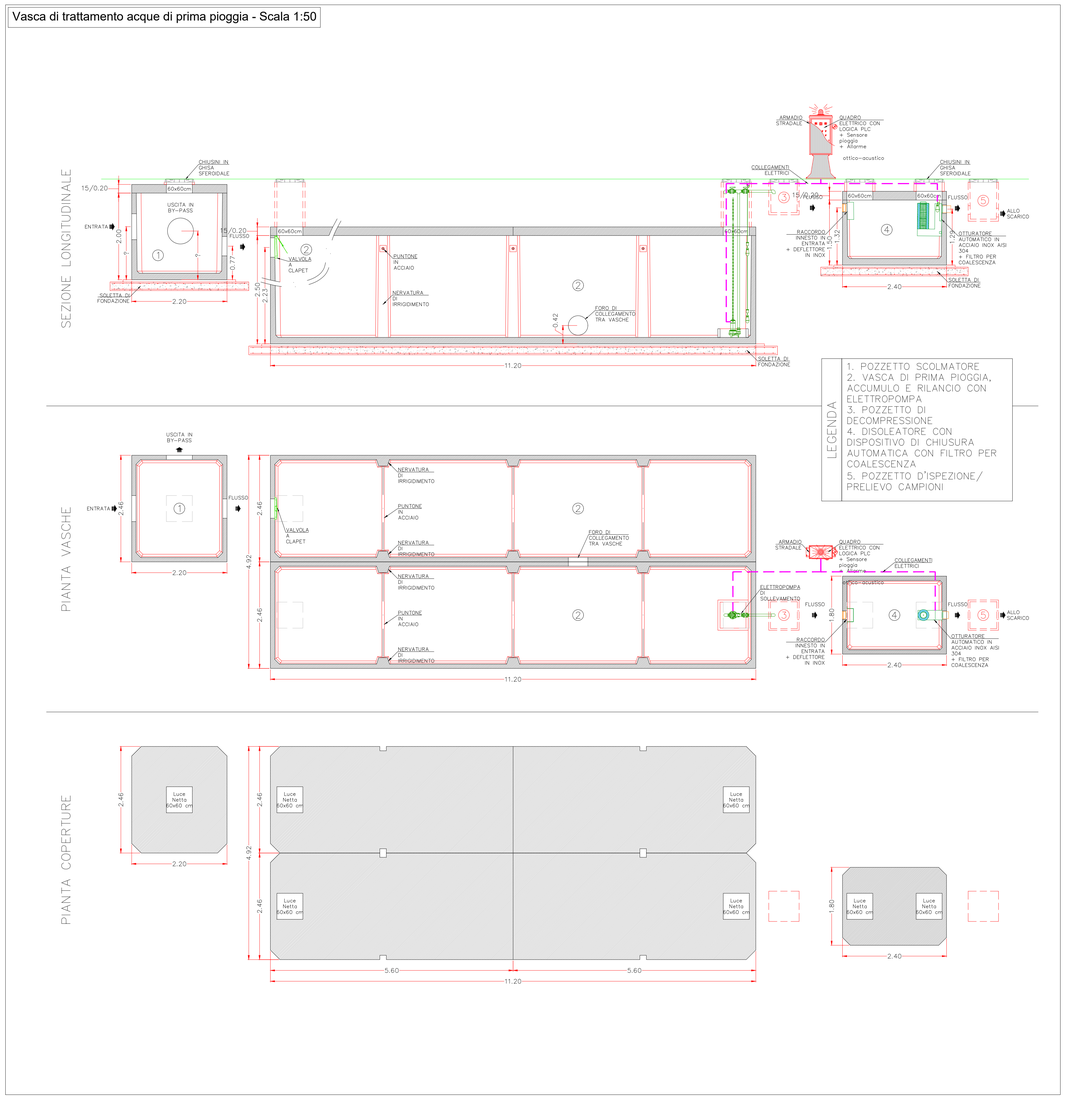

Copyright AGEA
Tutti i diritti riservati

LEGENDA

- Area pavimentata interna - Acque confluiscono in vasca prima pioggia
- Coperture edifici - Acque confluiscono in vasca prima pioggia
- Aree interne stazioni non pavimentate (ghiaia e/o aree a verde)

COMMITTENTE

Geo Rinnovabile S.r.l.
Via Sebastiano Caboto,15
20094 Corsico (MI)

STUDIO DI PROGETTAZIONE

SCM INGEGNERIA

REV.	DATE	DESCRIPTION	BY	CHD	APP.
0	Ago-22	EMESSO PER ITER AUTORIZZATIVO	DC	MA	RM

REVISIONS

Nuova stazione elettrica di trasformazione della RTN 380/150/36 kV denominata "Olmedo", da inserire in entra - esce alla linea RTN a 380 kV "Fiumesanto Carbo - Ittiri"

Comune di Sassari (SS)

PROGETTO DEFINITIVO IMPIANTO DI RETE

OBJECT:

Tav.29
Planimetria impianto di trattamento prima pioggia

Questo documento è di proprietà di Geo Rinnovabile S.r.l. e il detentore certifica che il documento è stato ricevuto legalmente.
Ogni utilizzo, riproduzione o divulgazione del documento deve essere oggetto di specifica autorizzazione da parte di Geo Rinnovabile S.r.l.

APPROVED FOR CONSTRUCTION
DWG. REV. DATE
SIGNATURE
ORDER N°
SUPPLIER
CONTRACT N°
SUBPROJECT CODE:
THIS DWG. SUPERSEDED BY
THIS DWG. SUPERSEDES
SCALE 1:50 1:500
FWI DWG N°
REV.
SHEET OF
CAD FILE NAME:
A0