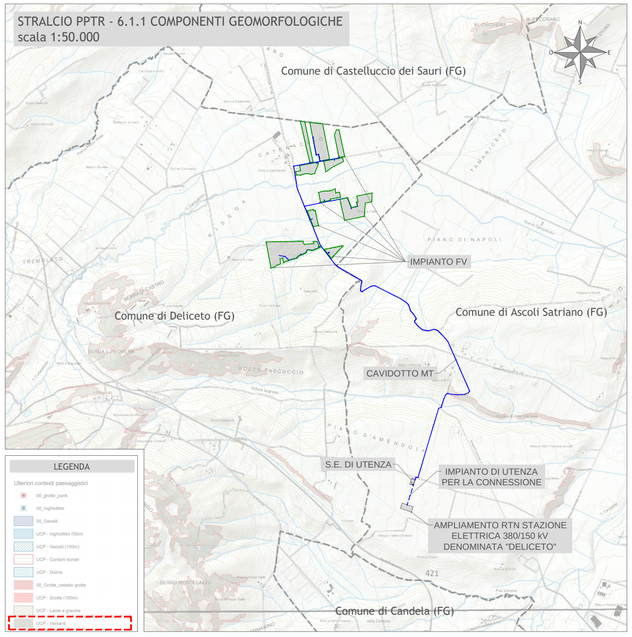

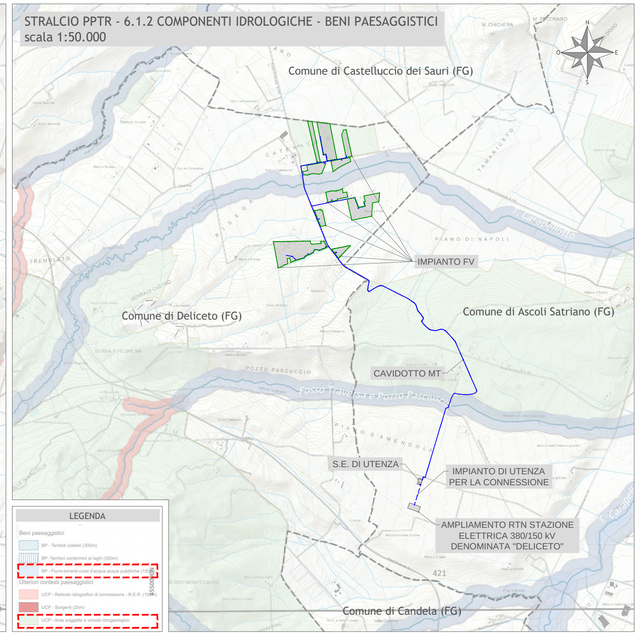

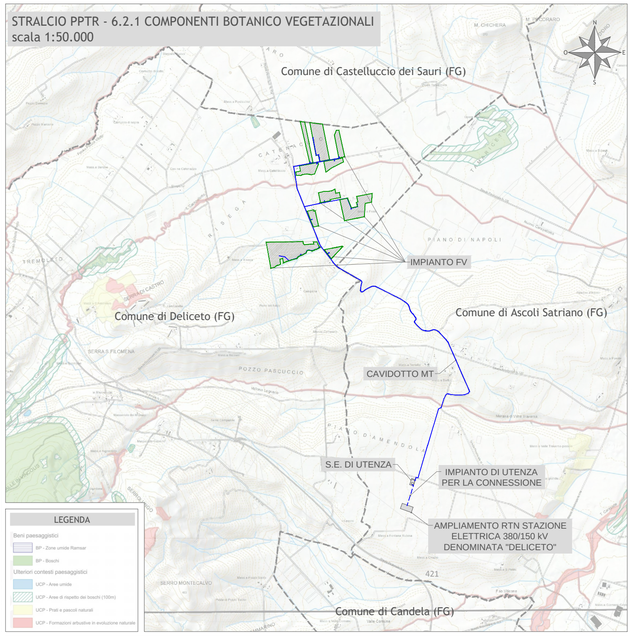

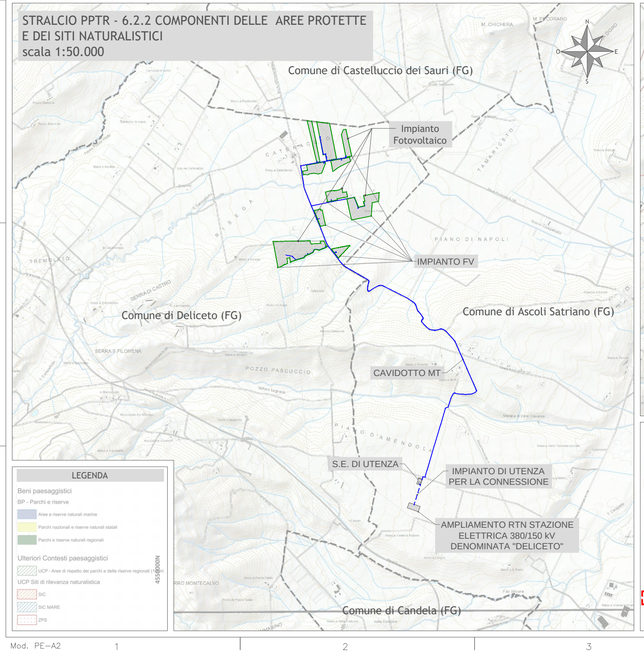

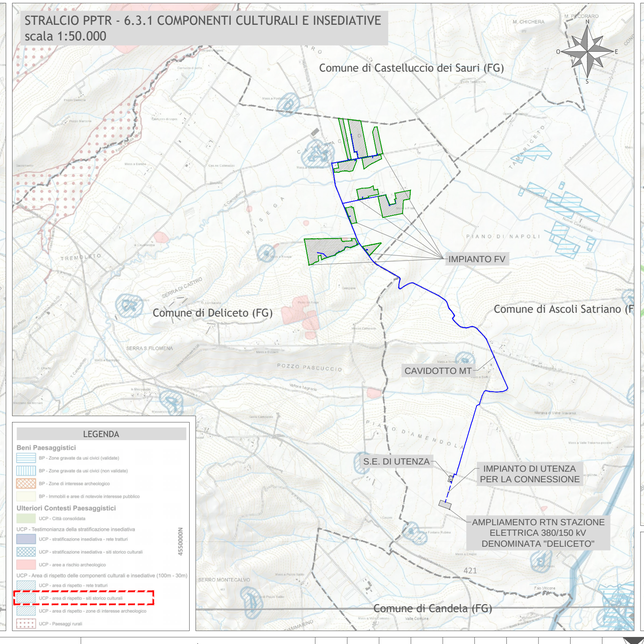

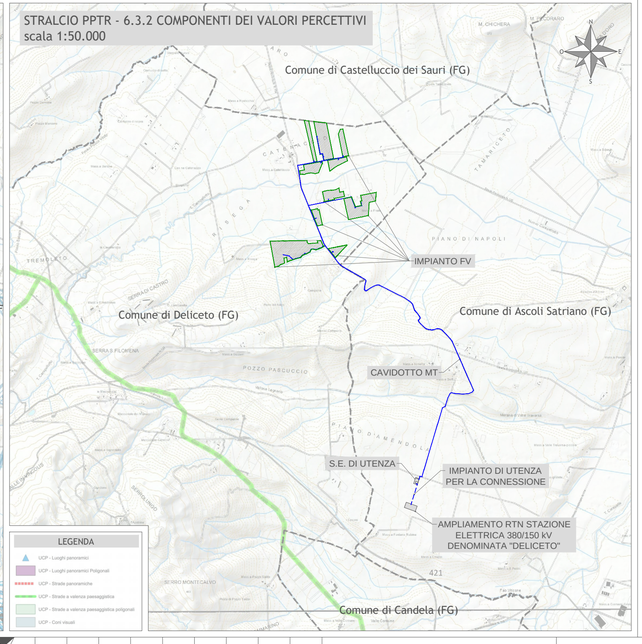

Comuni di Deliceto e Ascoli di Satriano

Regione Puglia

Provicia di Foggia

Committente:

RWE

RENEWABLES ITALIA S.R.L.
Via Andrea Doria, 41/G - 00192 Roma
P.IVA/C.F. 06400370968
pec: rwerenewablesitaliasrl@legalmail.it

Titolo del Progetto:

Impianto per la produzione di energia elettrica **da fonte Fotovoltaica Integrato con l'Agricoltura**, avente **Potenza nominale DC pari a 36,544 MWp** - potenza AC di immissione in RTN pari a 31,298 MWp, da realizzarsi nel Comune di Deliceto (FG) e relative opere connesse nei comuni di Deliceto (FG) e Ascoli di Satriano (FG)

Elaborato:

INTERFERENZA CON PPTR

Codice ID pratica A.U.: **R18W5P**

Codifica dell'elaborato: **R18W5P_Interferenze_AT_PPTR**

ID PROGETTO:	-	DISCIPLINA:	-	TIPOLOGIA:	D	FORMATO:	A2 +
FOGLIO:	1 di 1	SCALA:	1:50.000	Nome file:	R18W5P_Interferenze_AT_PPTR		

N° Documento: **223901_D_D_0103_00**

Progettazione:

PROGETTO ENERGIA S.R.L.
Via Serra 8 83031 Ariano Irpino (AV)
Tel. +39 0825 891313
www.progettoenergia.biz - info@progettoenergia.biz
SERVIZI DI INGEGNERIA INTEGRATI
INTEGRATED ENGINEERING SERVICES

Progettista:

ORDINE DEGLI INGEGNERI DELLA PROVINCIA DI FOGGIA
ING. MASSIMO LO RUSSO
ISCRITTO ALL'ALBO PROFESSIONALE
COL N. 1555

Rev:	Data Revisione	Descrizione Revisione	Redatto	Controllato	Approvato
00	29.08.2022	EMISSIONE PER AUTORIZZAZIONE	F. SPACAGNA	D. LO RUSSO	M. LO RUSSO

Mod. PE-A2