

LEGENDA

Vestas V162, 0 MW
HASSE ROTORE = m 125

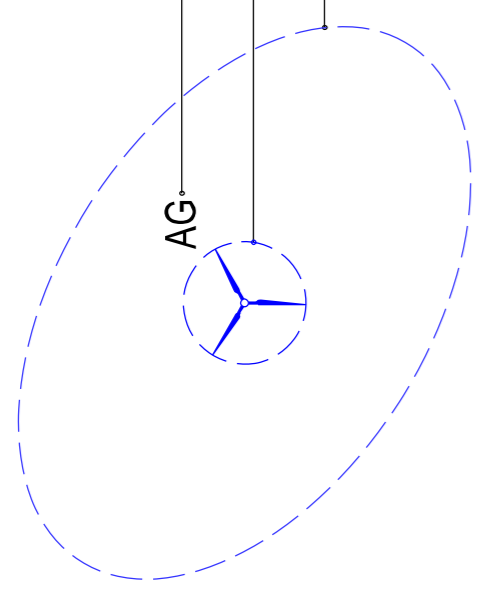

Numero AG
Raggio rotore 61 m
Area influenza 3x3 e 5x0

LEGENDA

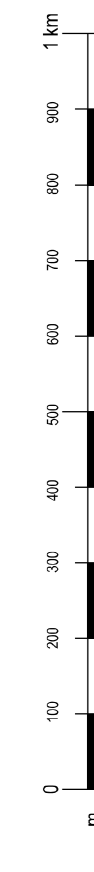
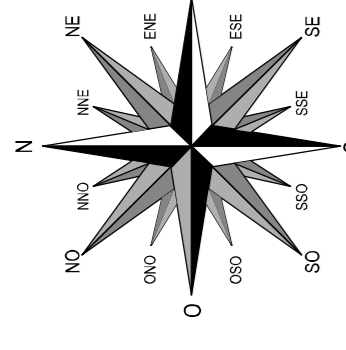
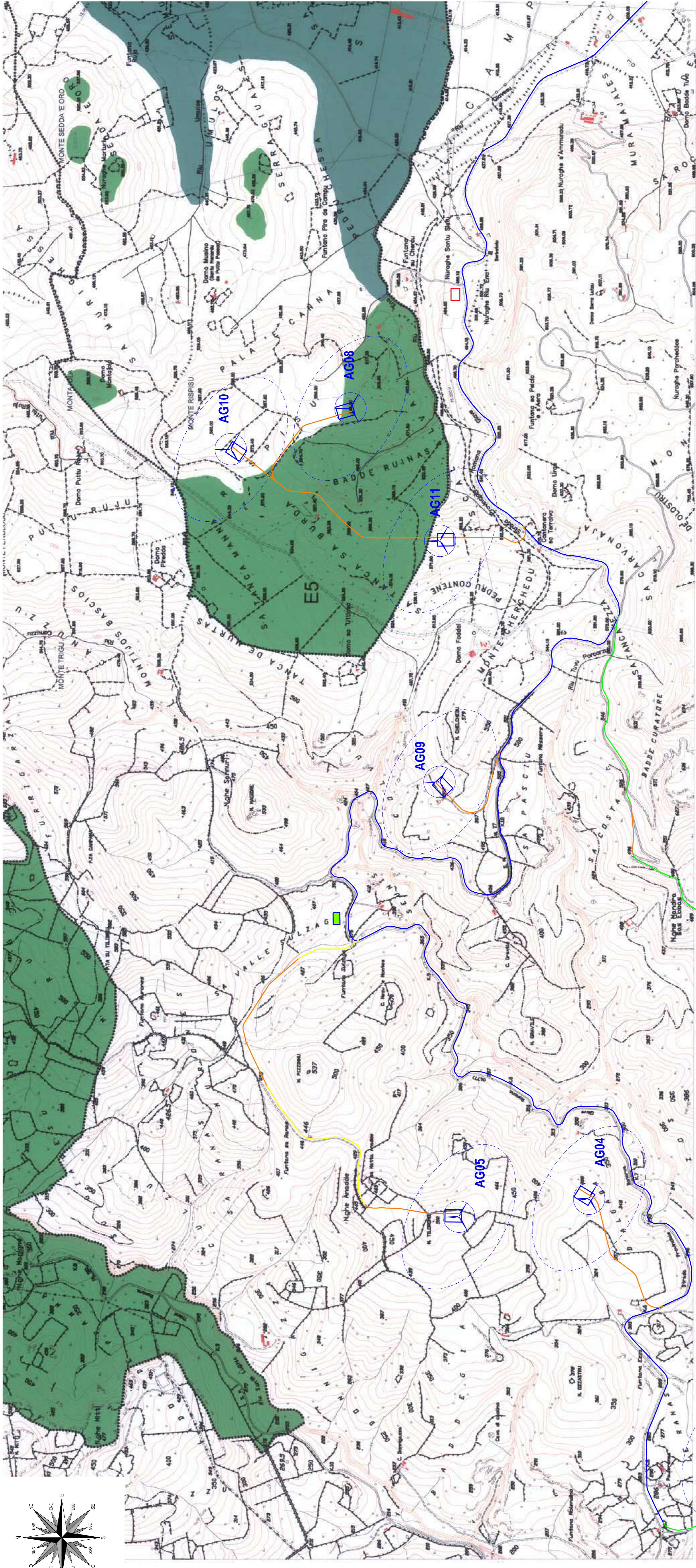
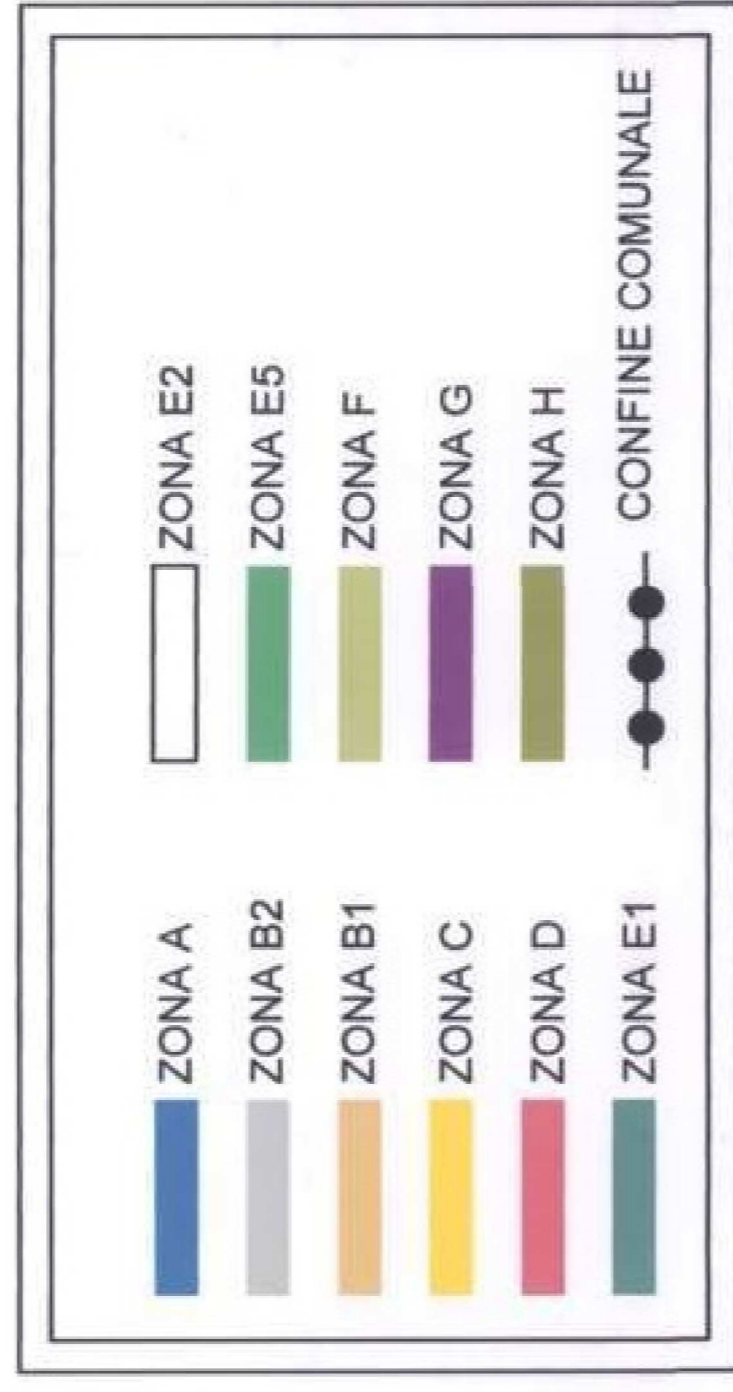

Comitatente:

Aregu Wind Srl
Via Sardegna, 40
P. I. A. N. C. F. 1683141009

Comune di Glave

Comune di Cossine

Comune di Chieremule

Tracce del Progetto:

**Parco Eolico
AREGU**
sito nei Comuni di Glave, Cossine e Chieremule

Documento:

**PROGETTO OPERE CIVILI
INQUADRAMENTO IMPIANTO SUL PUC
COMUNE DI CHEREMULE**

Al Documento: IT/1683141009/043

Progettista:

**STUDIO DI PROGETTAZIONE
ING. MAURIZIO CONTU**

Ing. Maurizio Contu

Via Prunetola, 33
07024 Cagliari (CA)
Tel. +39 070 524242
Fax +39 070 524245
e-mail: contumaurizio@gmail.com

Rev	Data Revisione	Descrizione	Realizzato	Controllato	Approvato
00	16.10.2022	prima emissione			