

Regione PUGLIA

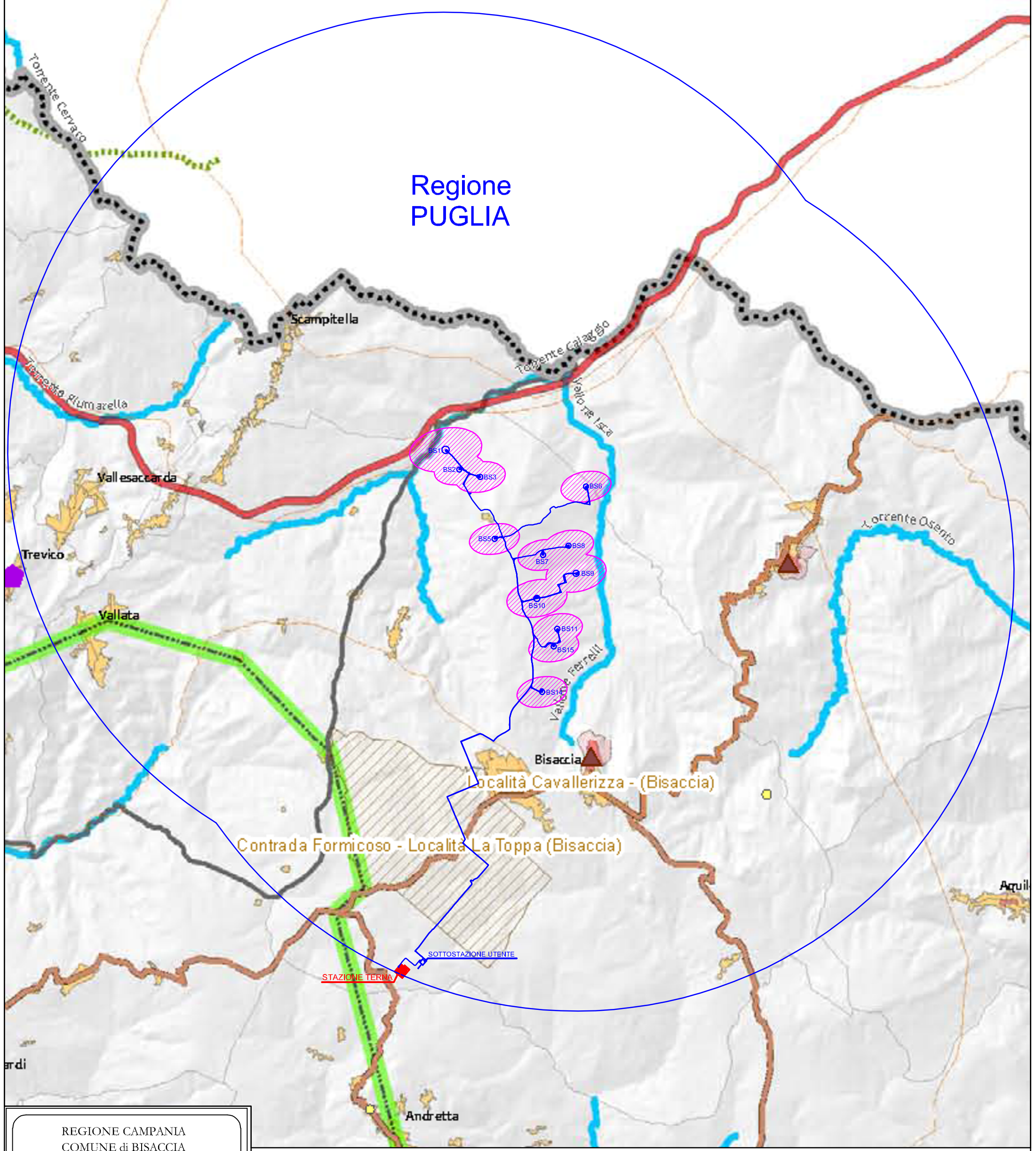

REGIONE CAMPANIA
COMUNE di BISACCIA
Provincia di Avellino

PROGETTO GENERALE
DI UN PARCO EOLICO
- Località CALAGGIO -

TAVOLA
N° 22

LAYOUT DEFINITIVO DI PROGETTO
CON INQUADRAMENTO AREE A.I.L. e A.I.P.

Scala 1:26000

DATA: Ottobre 2022

ECOPOWER SURL
COMPTON S.p.A.
Via Cardito n° 5, CERVINARA (AV)
P. IVA 02573260639

COMUNE di BISACCIA
Dipartimento di Vieste
P. IVA 02573260639



	IMPIANTO DI PROGETTO ECOPOWER
	AREA A.I.P. - BUFFER 6.250 - 9.000 METRI (50 volte H. max aerogeneratore)
	AREA A.I.L. - BUFFER 3D-5D DIAMETRO ROTORE

<p>Sistemi Beni Culturali</p> <ul style="list-style-type: none"> Centro storico di notevole interesse Doroteo paesaggistico centri storici Nucleo storico di notevole interesse Devoluzione Romana Contrada Formicoso (Bisaccia) Devoluzione Romana Località Cavallerizza (Bisaccia) Auditorium "Migliorini" sede del teatro lirico Chiese e castelli Caselli e strutture turistiche di interesse turistico Monumenti di interesse culturale Altri beni di interesse turistico Altre archeologie principali 	<p>Rete stradale di epoca romana</p> <ul style="list-style-type: none"> Via Aemilia Via Traiana Rete stradale ricostruita da fonti bibliografiche <p>Rete stradale storica</p> <ul style="list-style-type: none"> Rete stradale ricostruita da fonti bibliografiche <p>Principali itinerari di interesse turistico</p> <ul style="list-style-type: none"> Direttrice del Turismo Culturale Direttrice del turismo e del paesaggio enogastronomico Direttrice del Turismo Religioso <p>Principali itinerari turistici proposti dal P.L.T.</p> <ul style="list-style-type: none"> Regio tratturo Pascasseroli - Cancella 	<p>Circuiti enogastronomici</p> <ul style="list-style-type: none"> Strada del vino Fiano Strada del vino Greco di Tufo Strada del vino Taurasi Strada del vino Ispica/Coline dell'Ulivo <p>Tracciato ferroviario di interesse paesaggistico</p> <ul style="list-style-type: none"> Percorso di mobilità dolce di interesse storico, architettonico e paesaggistico <p>Complessi termali di interesse turistico</p> <ul style="list-style-type: none"> Terme Villaniana <p>Geositi di interesse storico - letterario</p> <ul style="list-style-type: none"> Melfe 	<p>Elementi geografici di riferimento</p> <ul style="list-style-type: none"> Azienda A16 Rete Ferroviaria Italiana Rete Ferroviaria di Progetto e Fondazione Fiumi Laghi Il sistema idrografico - Località Altilia ISTAT 2011 Sistemi Territoriali di Sviluppo (STS) Limiti Provinciali Limiti Comunali
---	--	---	---