

**LEGENDA**

- Aerogeneratori in progetto
- Cavidotto
- Siti archeologici noti
- Rischio archeologico BASSO
- Rischio archeologico MEDIO
- Confini comunali
- Ipotesi tracciato via Appia [?]

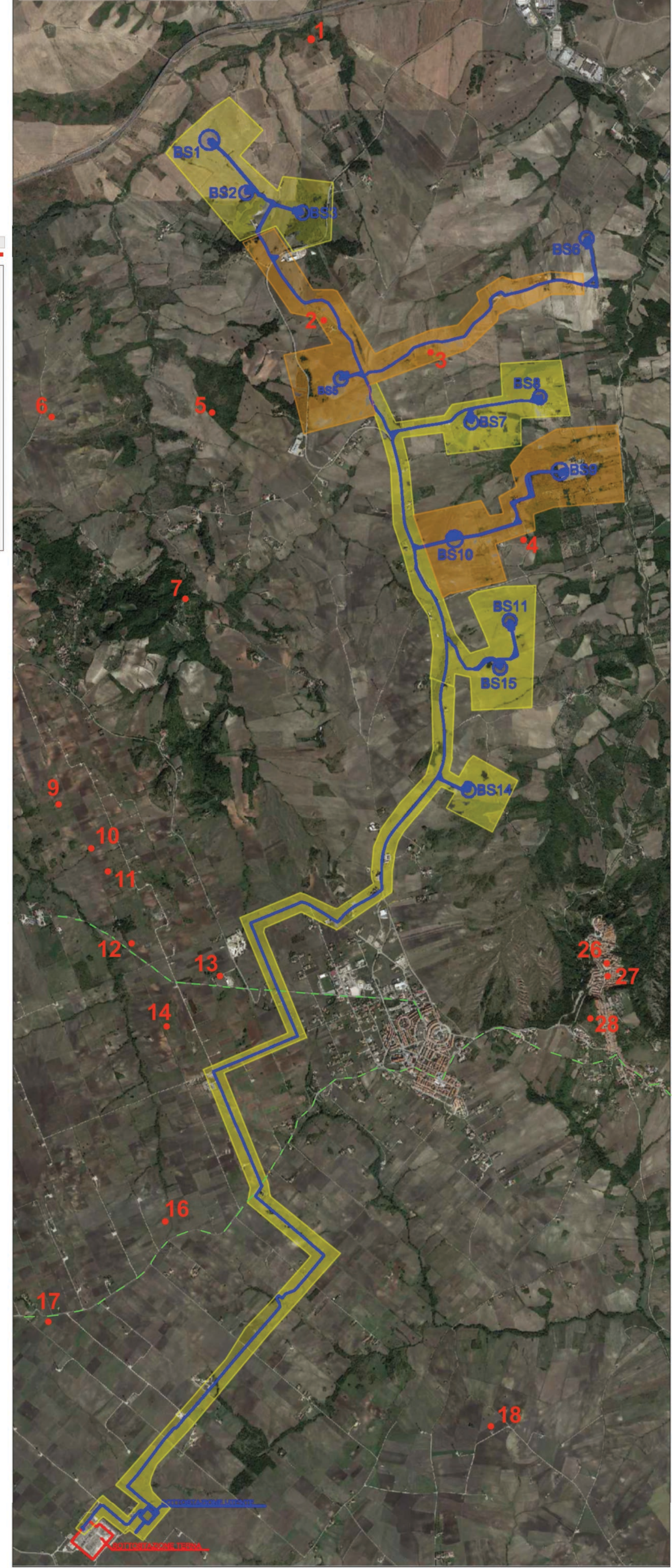

Comuni di Bisaccia

Regione Campania

Provincia di Avellino

---

**ECOPOWER**

ECOPOWER S.R.L.  
Via Cantale n. 8  
83012 - Cervinara (AV)  
tel/fax 0824.899120 - 336.7227687

---

**PROGETTO PER LA REALIZZAZIONE DI UN IMPIANTO EOLICO IN LOCALITA' CALAGGIO, MARENA, SERRO LA CROCE NEL COMUNE DI BISACCIA (AV)**

---

Elaborato:

**CARTA DEL RISCHIO ARCHEOLOGICO**

**TAVOLA 01**

---

ID PROGETTO:	DISCIPLINA:	TIPOLOGIA:	FORMATO:
FOGLIO: 1 di 1	SCALA:	Nome file:	AD

---

Progettazione:

**ING. SAVERIO VITIGLIANO**

Archeologo:

dr. Giampiero Galasso

---

Rev.	Data Revisione	Redatto	Controllato	Approvato
00	25.11.2022	G. GALASSO	G. GALASSO	G. GALASSO