

Legenda

Aerogeneratori di progetto

● D170 HH125 - 9 WT

Aerogeneratori esistenti

- WF1 - V47 HH50 - 24 WT
- WF2 - G52 HH50 - 3 WT
- WF3 - NM48 HH45 - 4 WT
- WF4 - V47/V52 HH50 - 53 WT

N. aerogeneratori visibili

Visibility	Color
1 to 18	Light Green
19 to 37	Green
38 to 56	Yellow-Green
57 to 75	Yellow
76 to 93	Blue

Coordinate geografiche PdV (SR WGS84 - UTM 33N)

487630 E
4620878 N

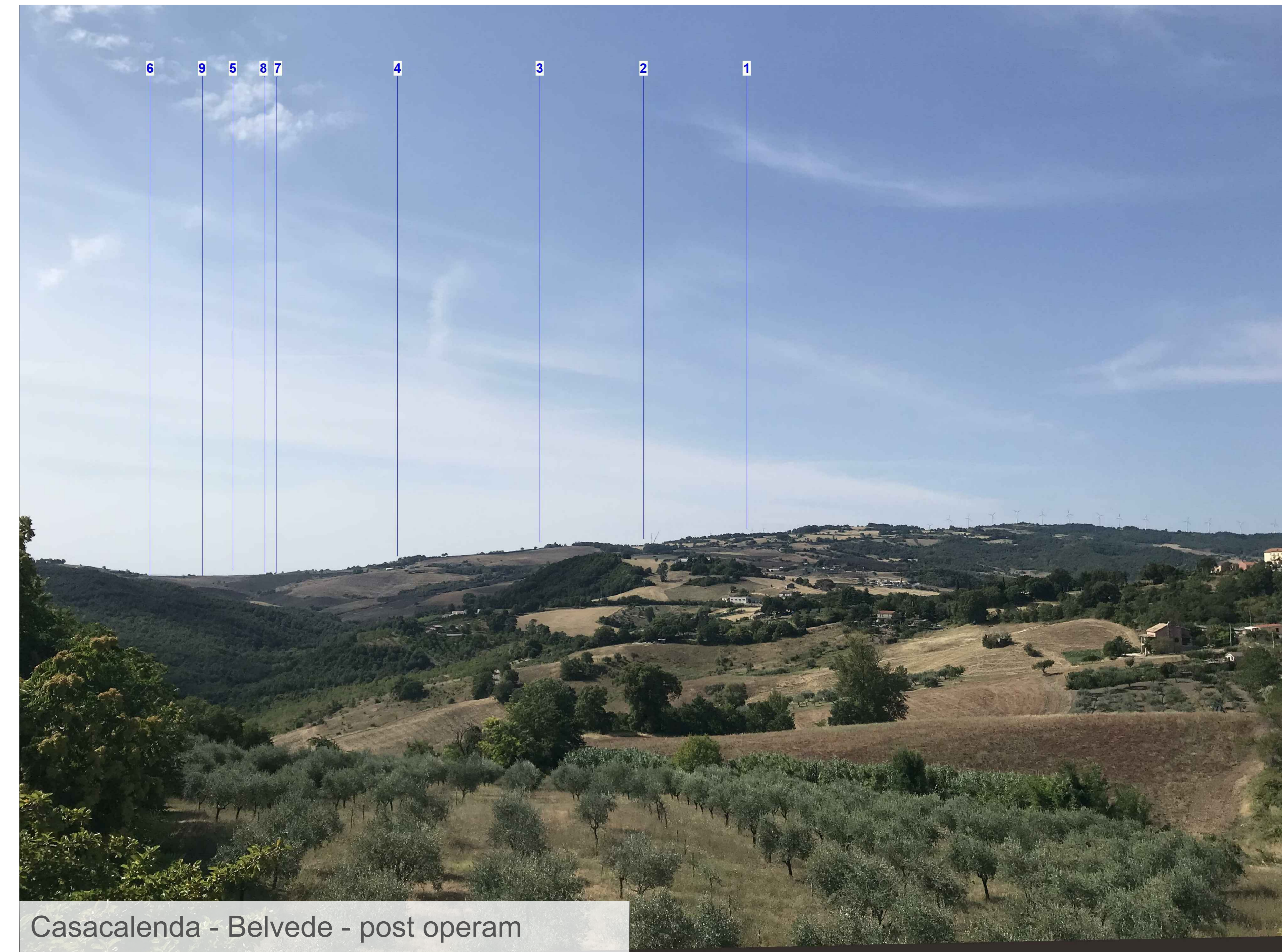
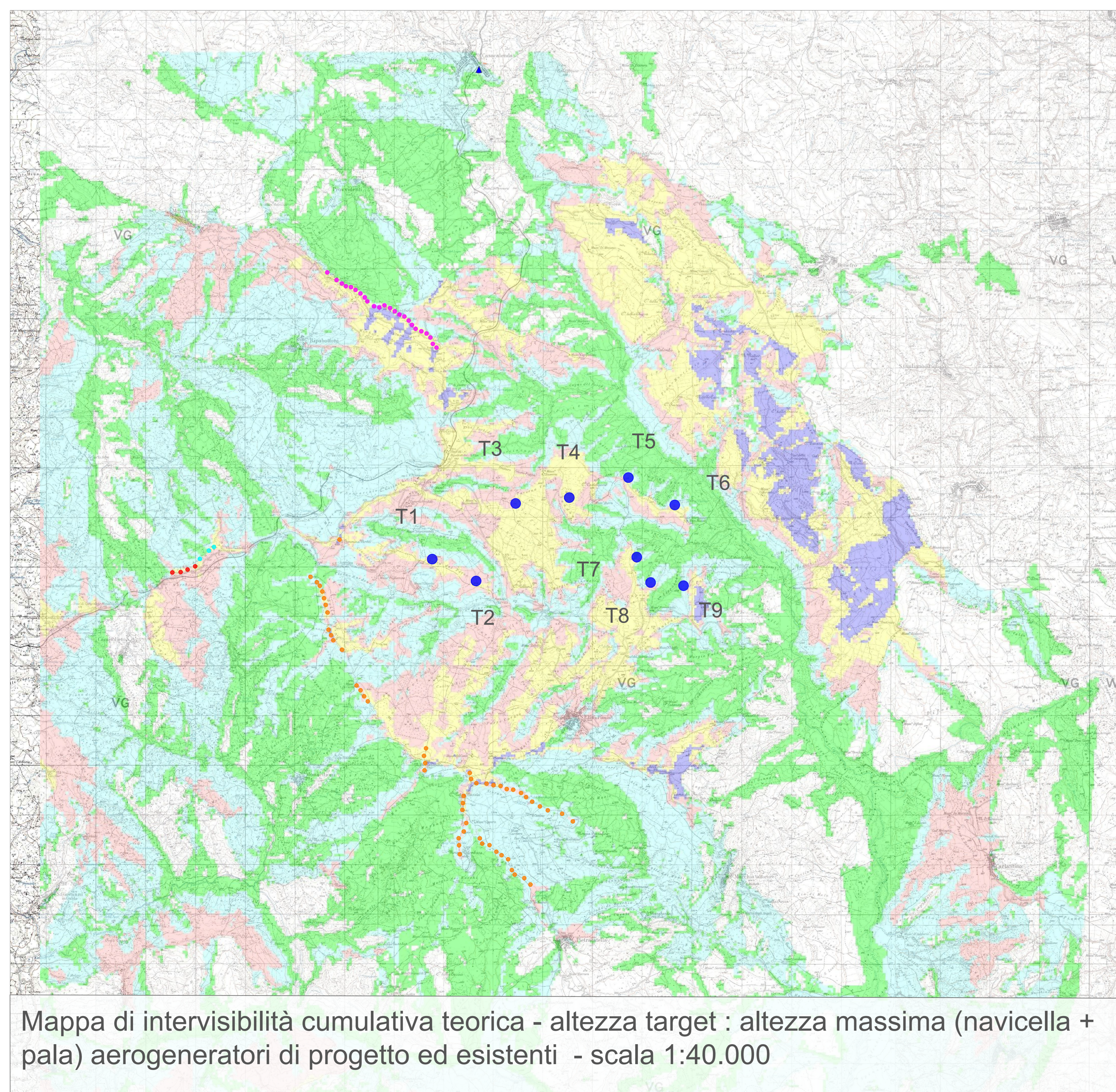
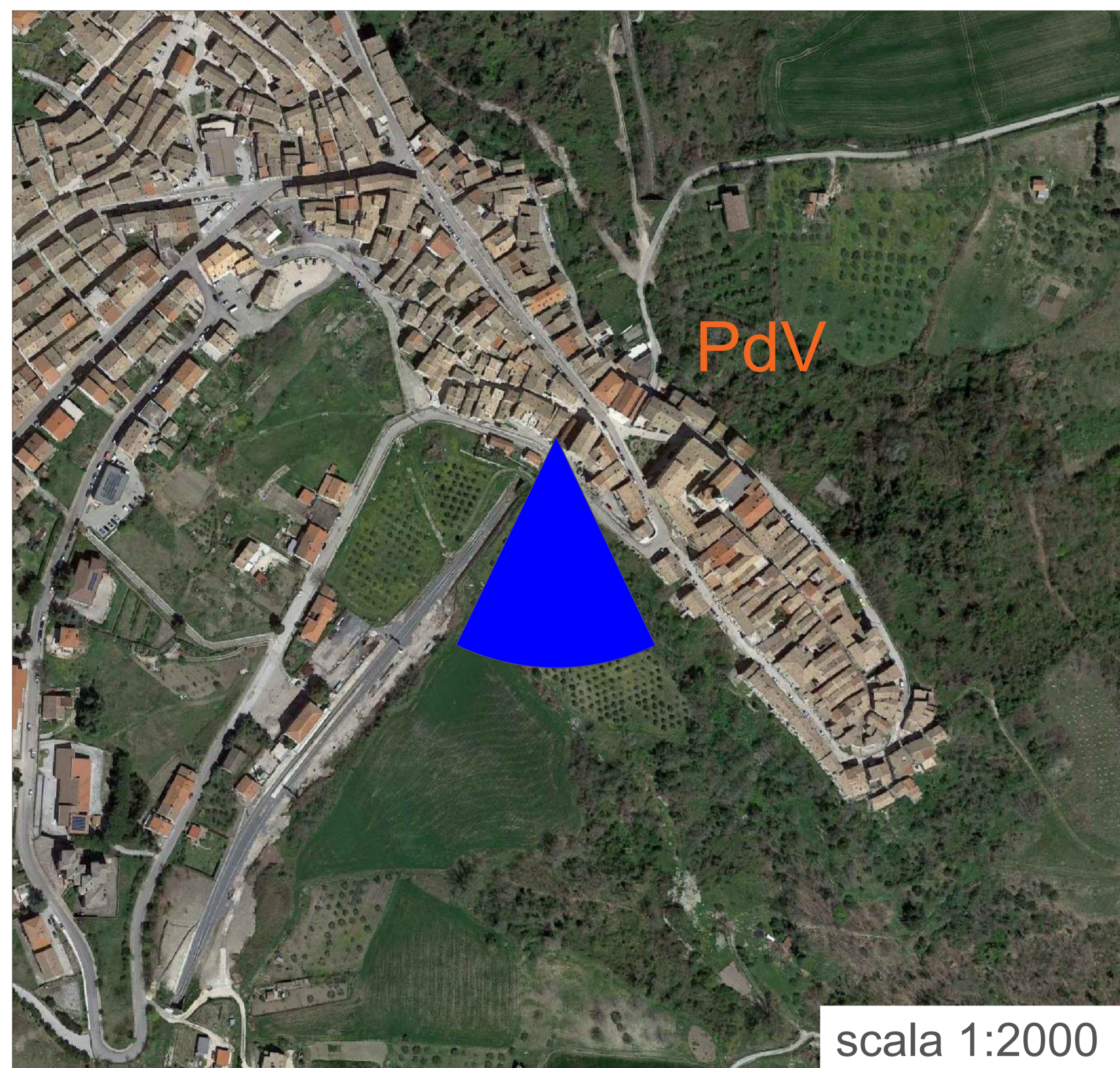
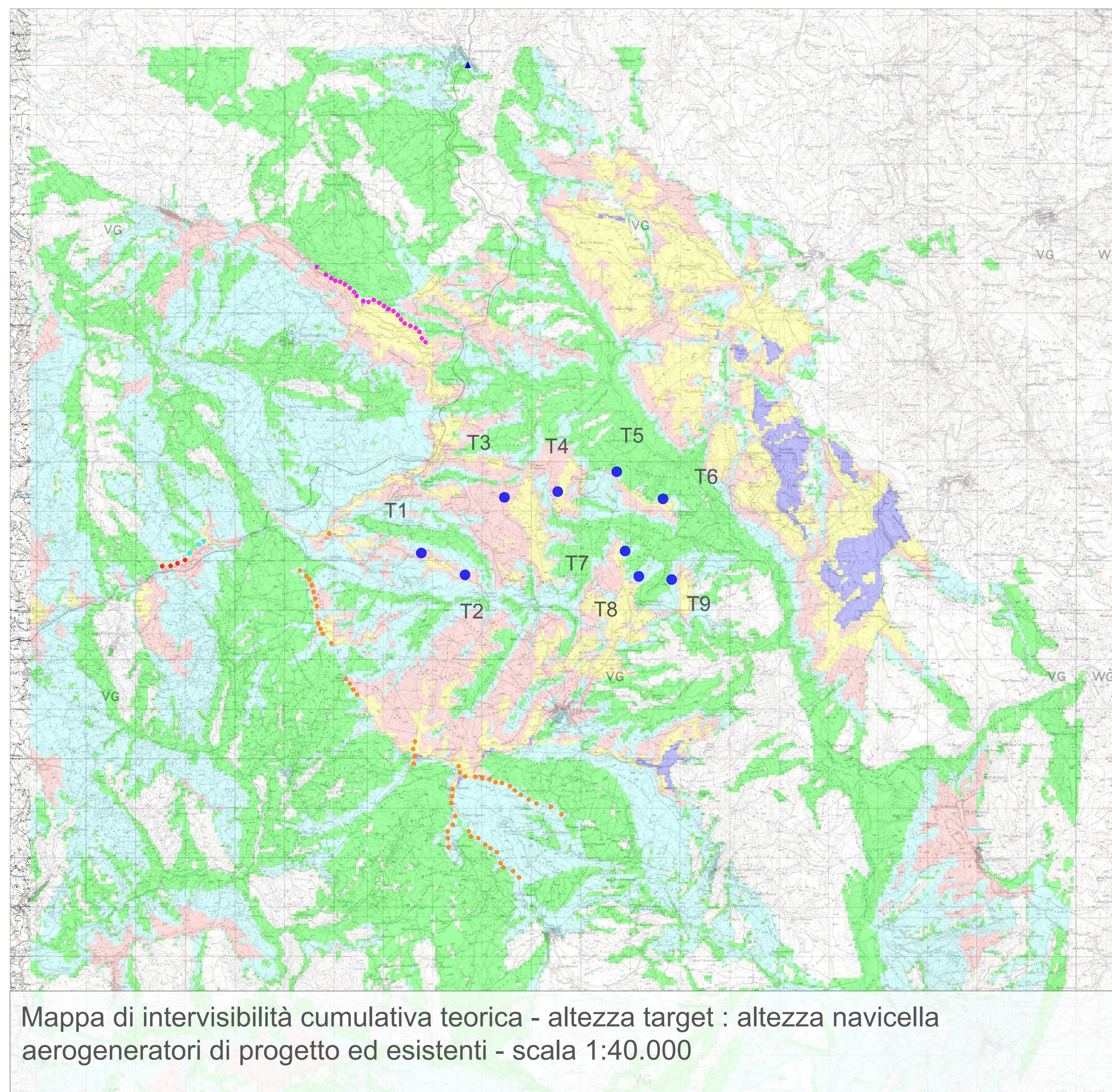

REGIONE MOLISE Comune di Sant'Elia a Pianisi (CB)											
PROGETTO DEFINITIVO											
PROGETTO DEFINITIVO PER LA REALIZZAZIONE DI UN IMPIANTO EOLICO DELLA POTENZA DI 41,4 MW sito nei comuni di Sant'Elia a Pianisi (CB) e delle relative opere di connessione da realizzarsi nei comuni di Monacelloni, Ripabottoni e Morrone del Sannio											
TITOLO: Fotoinserimenti											
PROGETTAZIONE: STUDIO RINNOVABILI Sede: Via V. Veneto 11 - 01030 - 01030 Roma Tel. +39 0761 361111 - Fax +39 0761 361112 CF e P.IVA 10457110584	INGEGNERIA: Sorgenia Sede: Via V. Veneto 11 - 01030 - 01030 Roma Tel. +39 0761 361111 - Fax +39 0761 361112 CF e P.IVA 10457110584										
<table border="1"> <tr> <td>Aut. Competente</td> <td>Comune</td> <td>Comune</td> <td>Comune</td> <td>Comune</td> </tr> <tr> <td> </td> <td> </td> <td> </td> <td> </td> <td> </td> </tr> </table>		Aut. Competente	Comune	Comune	Comune	Comune					
Aut. Competente	Comune	Comune	Comune	Comune							
NUMERO DOCUMENTO: SRG-SNT-FOTO.8	SCALA: ...	FORMATO: A0									