

Gruppo 1

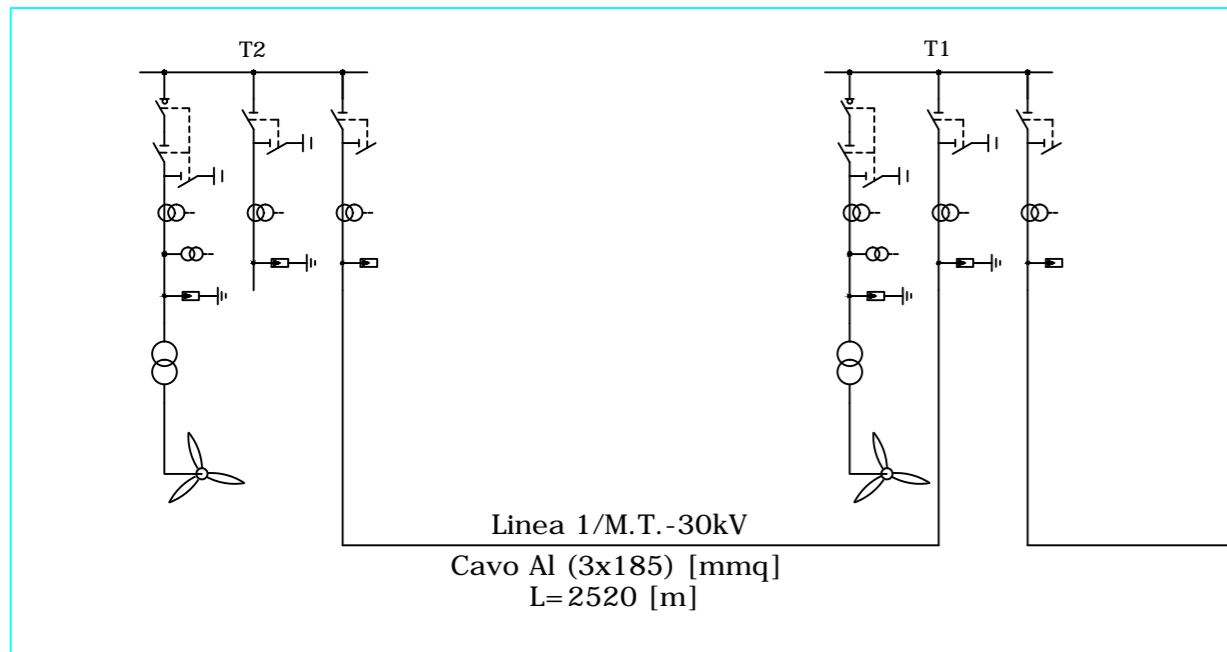

CABINA UTENTE DI
TRASFORMAZIONE - 30/36 kV

Gruppo 2

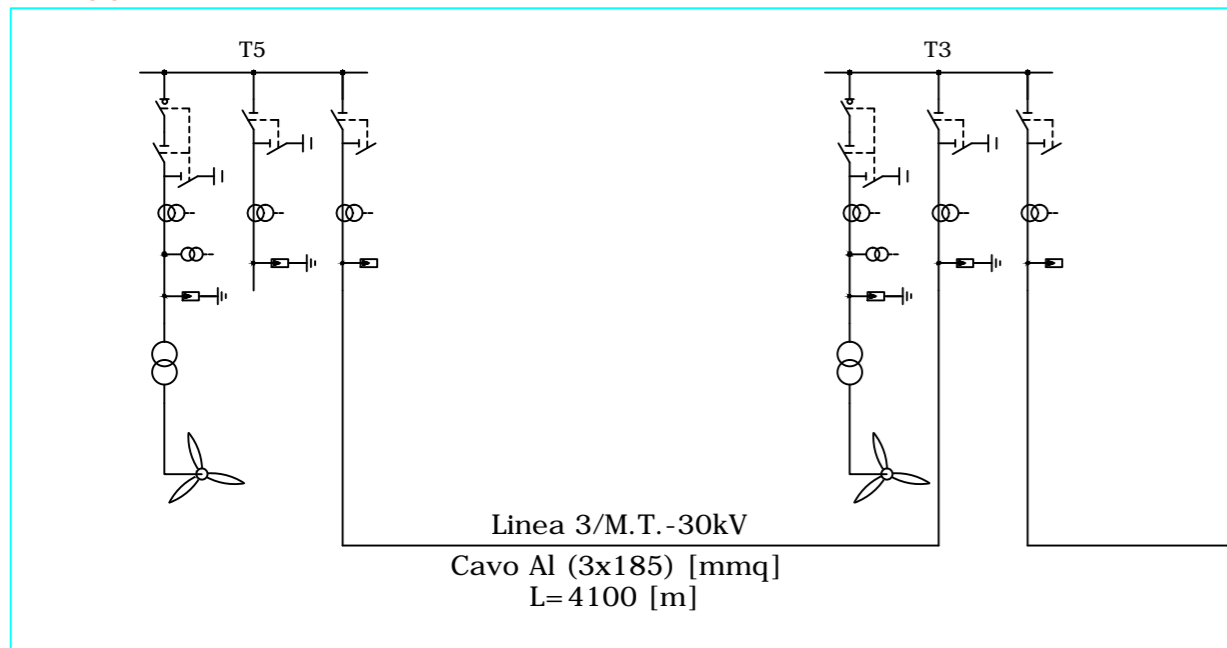

Gruppo 3

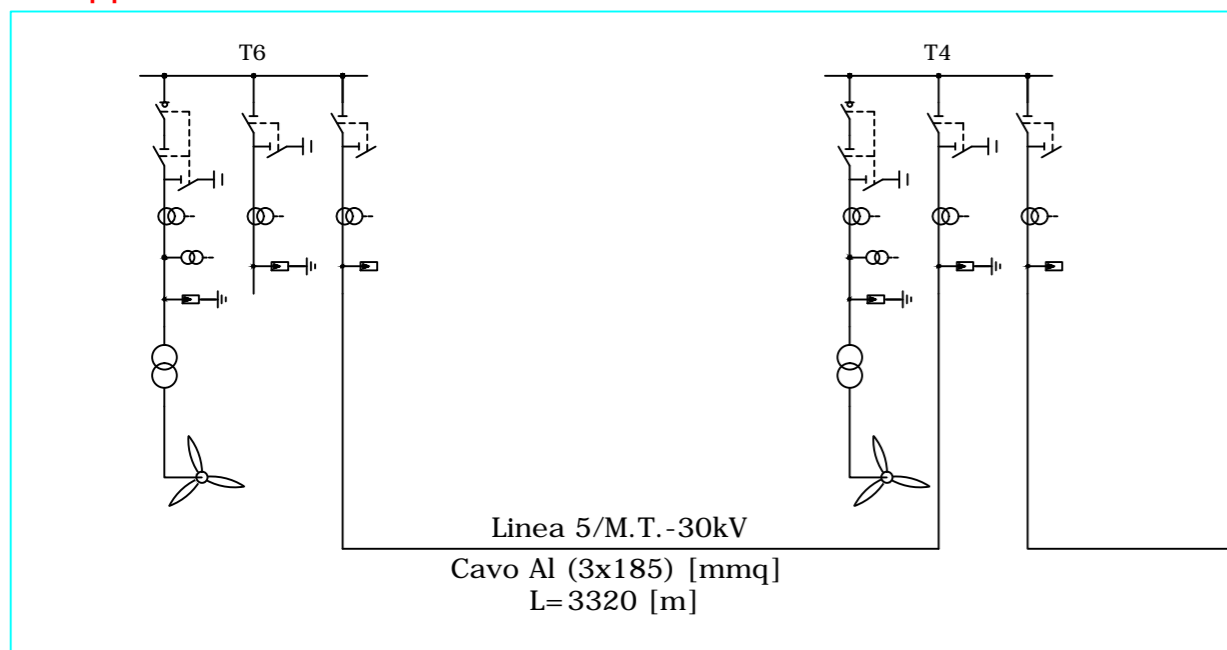

Gruppo 4

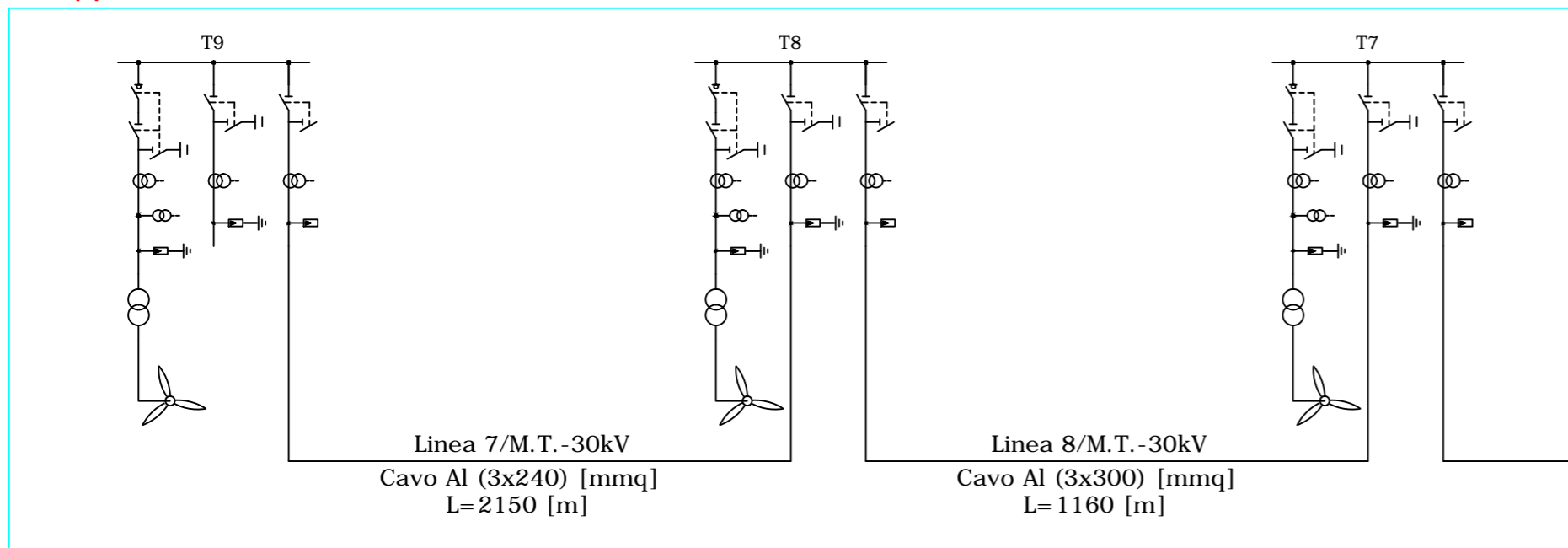



REGIONE MOLISE
Comune di Sant'Elia a Pianisi (CB)

PROGETTO DEFINITIVO

PROGETTO DEFINITIVO PER LA REALIZZAZIONE DI UN IMPIANTO EOLICO DELLA POTENZA DI 41,4 MW sito nei comuni di Sant'Elia a Pianisi (CB) e delle relative opere di connessione da realizzarsi nei comuni di Monacilioni, Ripabottoni e Morrone del Sannio

TITOLO

Schema elettrico unifilare dell' impianto eolico

PROGETTAZIONE	PROPONENTE
 SR International S.r.l. C.so Vittorio Emanuele II, 282-284 - 00186 Roma Tel. 06 8079555 - Fax 06 80693106 C.F e P.IVA 13457211004	 Sorgenia Renewables Srl Codice Fiscale e Partita Iva: 10300050969 Indirizzo PEC: sorgenia.renewables@legalmail.it Sede legale: Via Alessandro Algardi 4, 20148 Milano
	

Revisione	Data	Elaborato	Verificato	Approvato	Descrizione
00	24/02/2022	Lauretti F.	Imperato.L	Sorgenia Renewables	Schema elettrico unifilare impianto

N° DOCUMENTO	SRG-SLP-IE.01	SCALA	--	FORMATO	A2
--------------	---------------	-------	----	---------	----