

PROSPETTO A

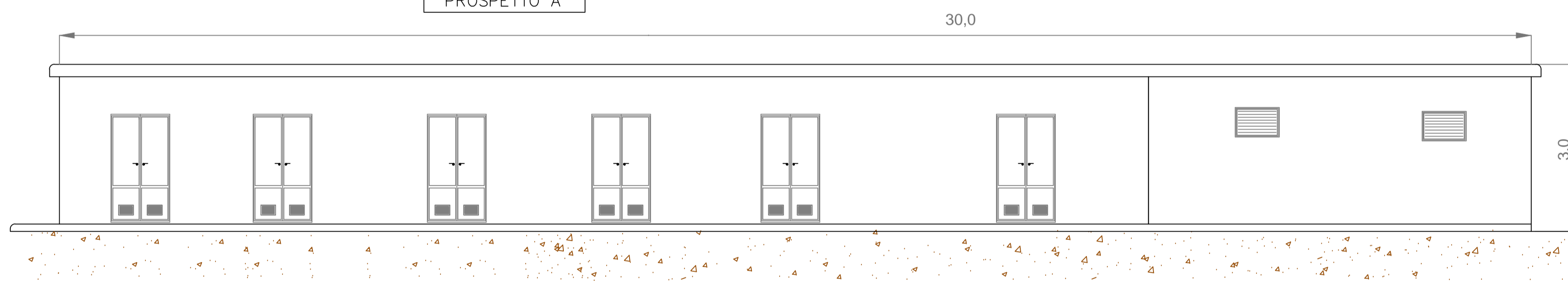

PROSPETTO B

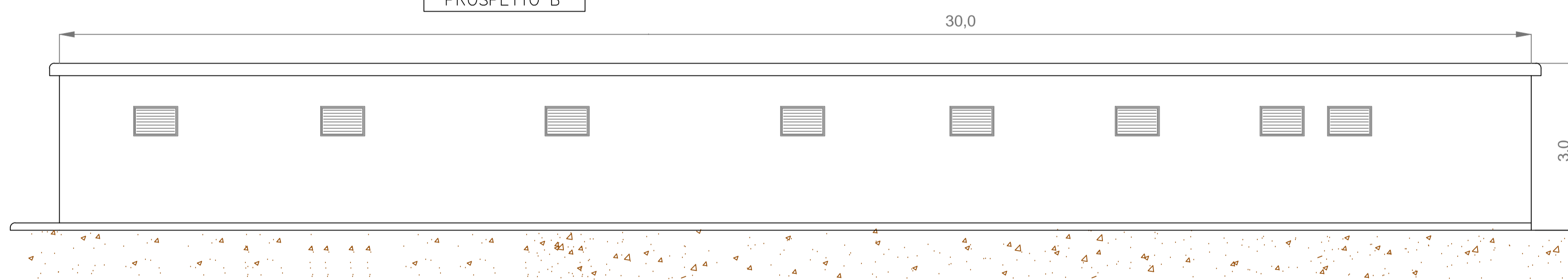

PROSPETTO C

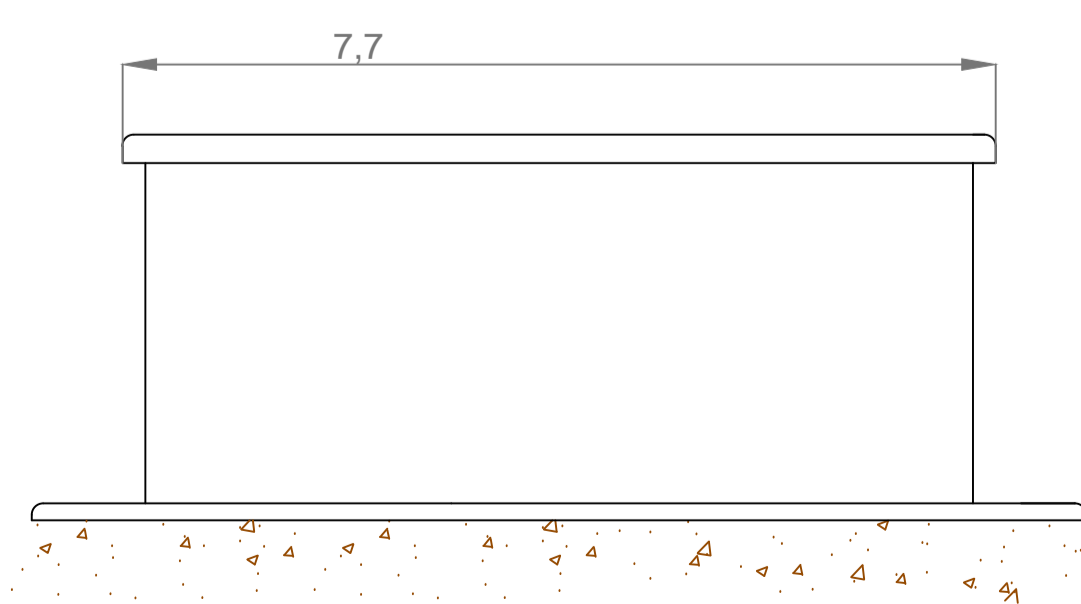

PROSPETTO D

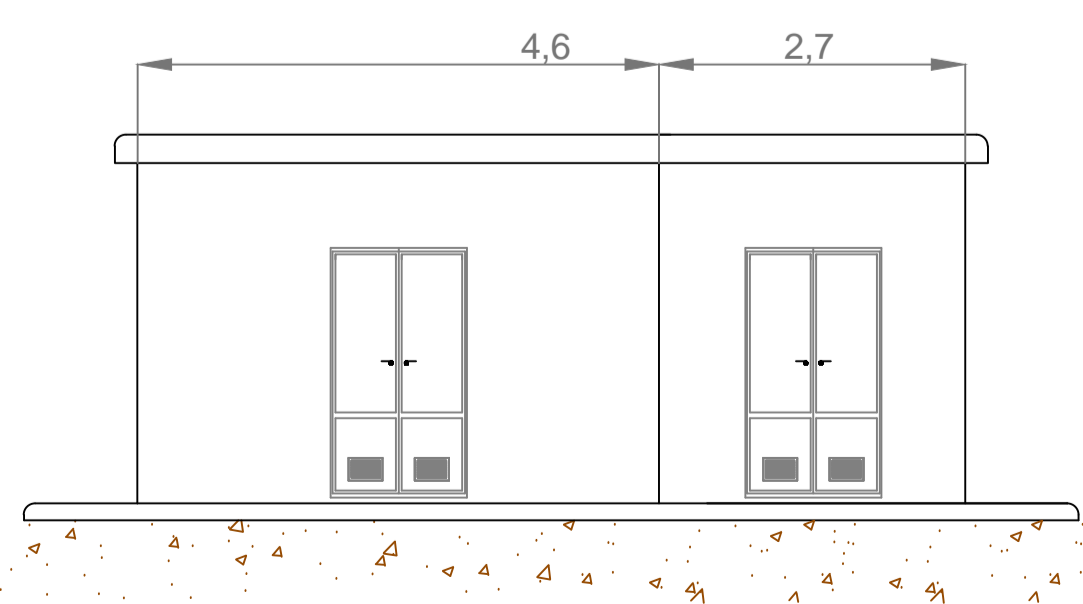

REGIONE MOLISE
 Comune di Sant'Elia a Pianisi (CB)
PROGETTO DEFINITIVO

PROGETTO DEFINITIVO PER LA REALIZZAZIONE DI UN IMPIANTO EOLICO DELLA POTENZA DI 41,4 MW sito nei comuni di Sant'Elia a Pianisi (CB) e delle relative opere di connessione da realizzarsi nei comuni di Monacilioni, Ripabottoni e Morrone del Sannio

TITOLO
 Planimetria pianta e prospetti della cabina elettrica utente

PROGETTAZIONE SR International S.r.l. C.so Vittorio Emanuele II, 282-284 - 00186 Roma Tel. 06 8079555 - Fax 06 80693106 C.F e P.IVA 13457211004	PROPONENTE Sorgenia Renewables Srl Codice Fiscale e Partita Iva: 10300050969 Indirizzo PEC: sorgenia.renewables@legalmail.it Sede legale: via Alessandro Algardi 4, 20148 Milano	
---	--	--

00	29/08/2022	Lauretti	Imperato	Sorgenia Renewables	Planimetria della cabina utente
Revisione	Data	Elaborato	Verificato	Approvato	Descrizione

N° DOCUMENTO	SRG-SLP-IE.04	SCALA	--	FORMATO	A1
--------------	---------------	-------	----	---------	----