

Prospetto A

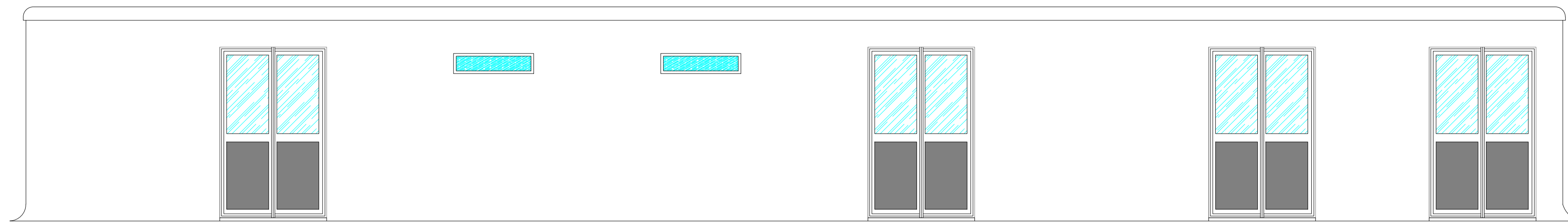

Prospetto C



Prospetto B



Prospetto D

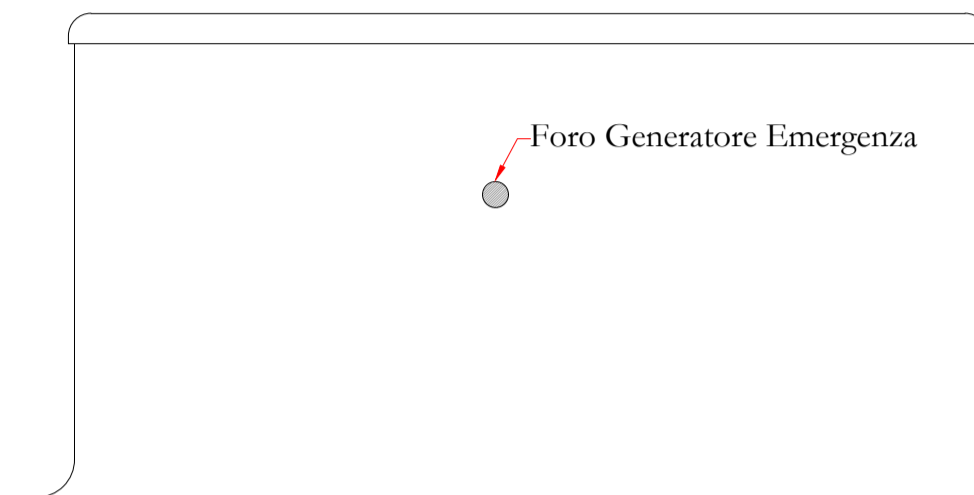

Sezione E-E'

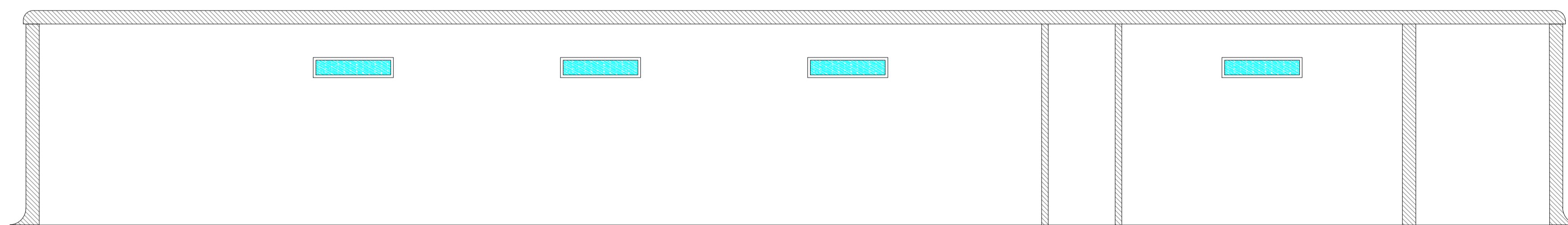

LEGENDA

- ① PORTA DUE ANTE cm 160x h260
- ② FORO cm 120x80
- ③ FORO cm 1040x200
- ④ FORO cm 50x60
- ⑤ FORO cm 200x40
- ⑥ FORO cm 30x30
- ⑦ FORO cm 80x80
- ⑧ PORTA SINGOLA cm 80

B

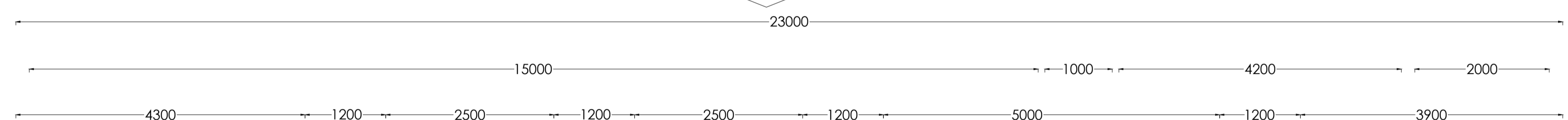

C

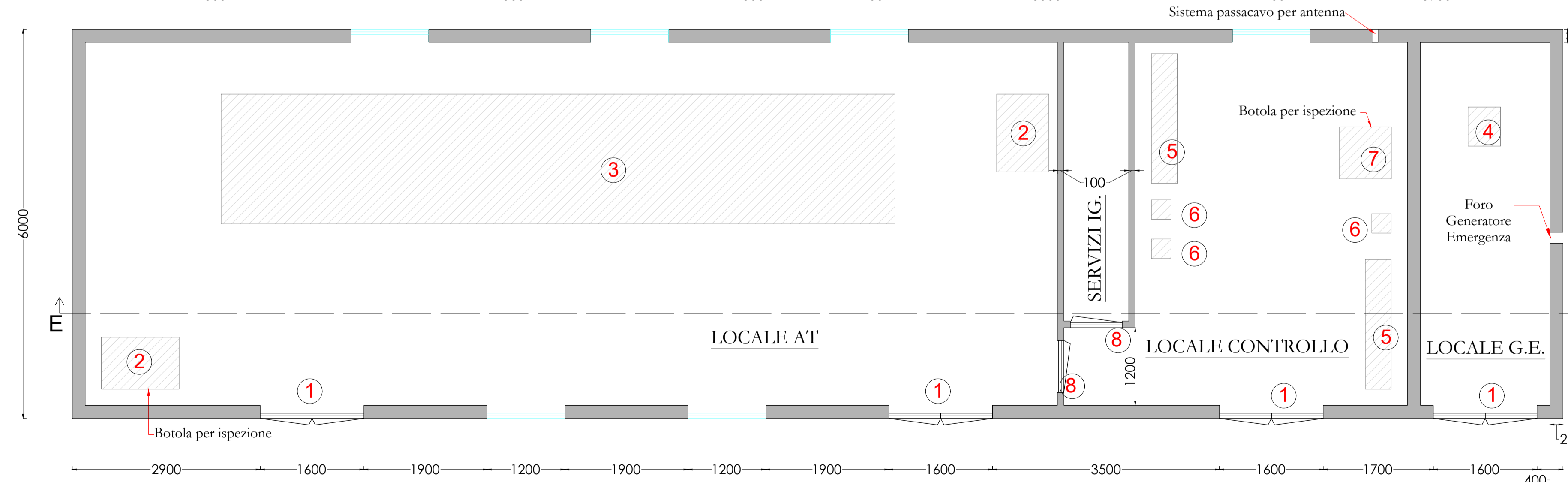

A

AREN ELECTRIC POWER S.p.a.

Sede legale e operativa: Via dell'Arrigoni, 308 - 47522 Cesena (FC), Italia  
Codice Fiscale, P. IVA 03803880404

COMUNI DI CANOSA DI PUGLIA (BT), LAVELLO,  
MONTEMILONE e VENOSA (PZ)

LOCALITÀ "LOCONIA"

PROGETTO PER LA REALIZZAZIONE DI  
IMPIANTO EOLICO  
"CANOSA"

REDAZIONE/PROGETTISTA: <b>Aren Electric Power Spa</b> Società per Azioni con Unico Socio Via dell'Arrigoni 308 - 47522 Cesena (FC) Ph. +39 0547 415245 - Fax +39 0547 415274 P.Iva 03803880404 Registro delle Imprese di Forlì Cesena R.E.A. 317048		TIMBRE E FIRMA PROGETTISTA:  Ing. Samuele Ulivi Online degli Ingegneri di Forlì-Cesena Matr. 2866
---	---	---

TITOLO ELABORATO:  
Stazione utente - Pianta e prospetti

CODICE ELABORATO: CANDC S.S.ET 0.01 0.01 0.01	FORMATO: A1	SCALA: 1:50	FASE: PROGETTO DEFINITIVO
--	----------------	----------------	------------------------------

REV.	DESCRIZIONE	DATA	REDATTO	VERIFICATO	APPROVATO
00	Prima emissione	26/08/2022	A.Lazar	L.Ensini	S.Ulivi
01					
02					
03					
04					

FILE: CANDC\_SSET00100\_00\_Stazione utente - Pianta e prospetti.dwg  
LA DIFFUSIONE E RIPRODUZIONE, ANCHE PARZIALE, DI QUESTA TAVOLA E' VIETATA A TERMINI DI LEGGE