

TITOLARE DEL DOCUMENTO:

## AREN ELECTRIC POWER SPA

Sede legale e amministrativa: Via Dell'Arrigoni, 308 – 47522 – Cesena (FC)  
Codice Fiscale, P. IVA e numero di iscrizione al Registro delle Imprese di FC: 03803880404

COMUNI DI CANOSA DI PUGLIA (BT), LAVELLO (PZ), VENOSA  
(PZ) e MONTEMILONE (PZ)

LOCALITA' "LOCONIA"

# PROGETTO PER LA REALIZZAZIONE DI **IMPIANTO EOLICO** **"CANOSA"**

REDAZIONE / PROGETTISTA:

**gae | studio**  
*geology architecture engineering*

Via Turati,2  
63074 - San Benedetto del Tronto (AP) - Italy  
Mob.: +39.349.7545862  
email: [gaestudio.it@gmail.com](mailto:gaestudio.it@gmail.com)  
pec: [alessandromascitti@epap.sicurezzapostale.it](mailto:alessandromascitti@epap.sicurezzapostale.it)  
<http://gaestudio.altervista.org>

TIMBRO E FIRMA PROGETTISTA:



TITOLO ELABORATO:

**RELAZIONE PAESAGGISTICA**  
**Allegato V : Carta dei PdF (Punti di Fotoinserimento)**  
**e relativa documentazione**

CODICE ELABORATO:

**CANDT\_GENR02105\_00**

FORMATO:

**A4-A3**

Nr. EL.:

**/**

FASE:

**PROGETTO  
DEFINITIVO**

REV.	DESCRIZIONE	DATA	REDATTO	VERIFICATO	APPROVATO
00	Prima emissione	25/10/2022	A.Mascitti	A.Mascitti	A.Mascitti
01					
02					
03					
04					

<b>AREN ELECTRIC POWER</b> Spa <b>Impianto Eolico</b> <b>“Canosa”</b>	<b>Progetto Definitivo</b>	Codice Elaborato: <b>CANDT_GENR02105_00</b>
		Data: <b>25/10/2022</b>
	<b>Relazione Paesaggistica –</b> <b>Allegato V</b>	Revisione: <b>00</b>
		Pagina: <b>2 di 2</b>

## **Tavole Fotoinserimenti**

*Tav.1 – Ubicazione punti di rilievo fotografico con fotoinserimenti (PdF) rispetto al layout di impianto*

*Tav.2 – Vista panoramica 04*

*Tav.3 – Vista panoramica 06*

*Tav.4 – Vista panoramica 07*

*Tav.5 – Vista panoramica 13*

*Tav.6 – Vista Panoramica 19*

*Tav.7 – Vista Panoramica 20*

*Tav.8 – Vista Panoramica 21*

*Tav.9 – Vista Panoramica 28*

*Tav.10– Vista Panoramica 38*

*Tav.11 – Vista Panoramica 39*

*Tav.12 – Vista Panoramica 43*

*Tav.13 – Vista Panoramica 45*

*Tav.14 – Vista Panoramica 51*



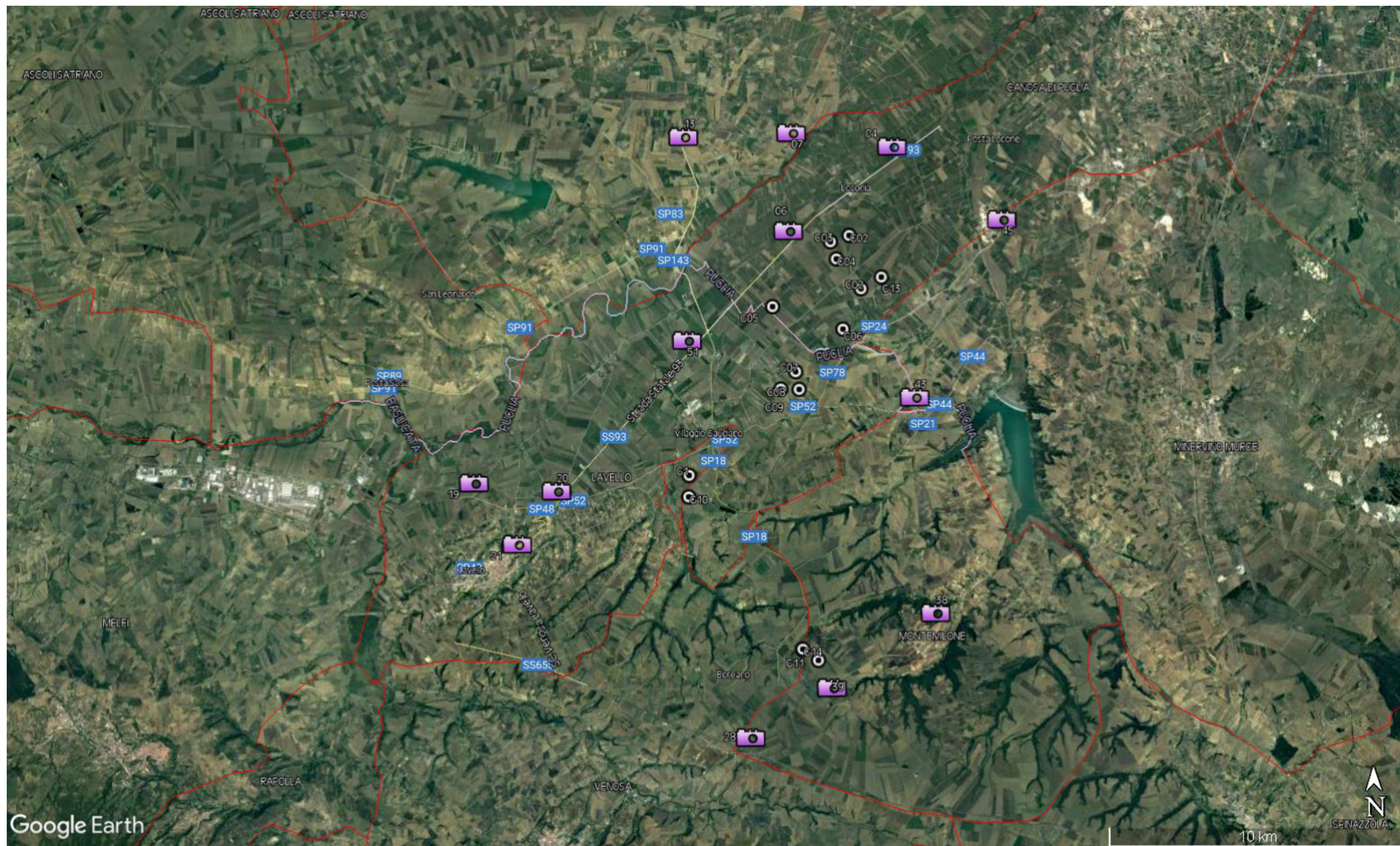

UBICAZIONE P.TI RILIEVO  
 FOTOGRAFICO (PdR) CON  
 FOTOINSERIMENTI  
 RISPETTO AL  
 LAYOUT DI IMPIANTO



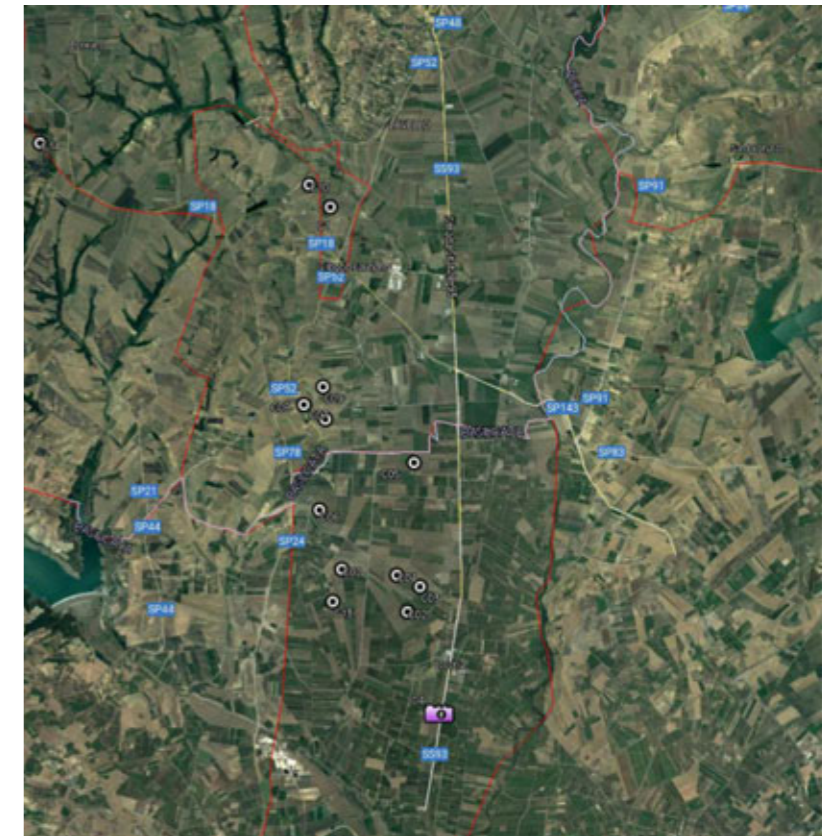

VISTA PANORAMICA 04  
Vista dalla SS93 direzione Sud/Ovest  
– Canosa di Puglia



FOTOINSERIMENTO POST OPERAM

UBICAZIONE P.TO RILIEVO  
FOTOGRAFICO RISPETTO AL  
LAYOUT DI IMPIANTO



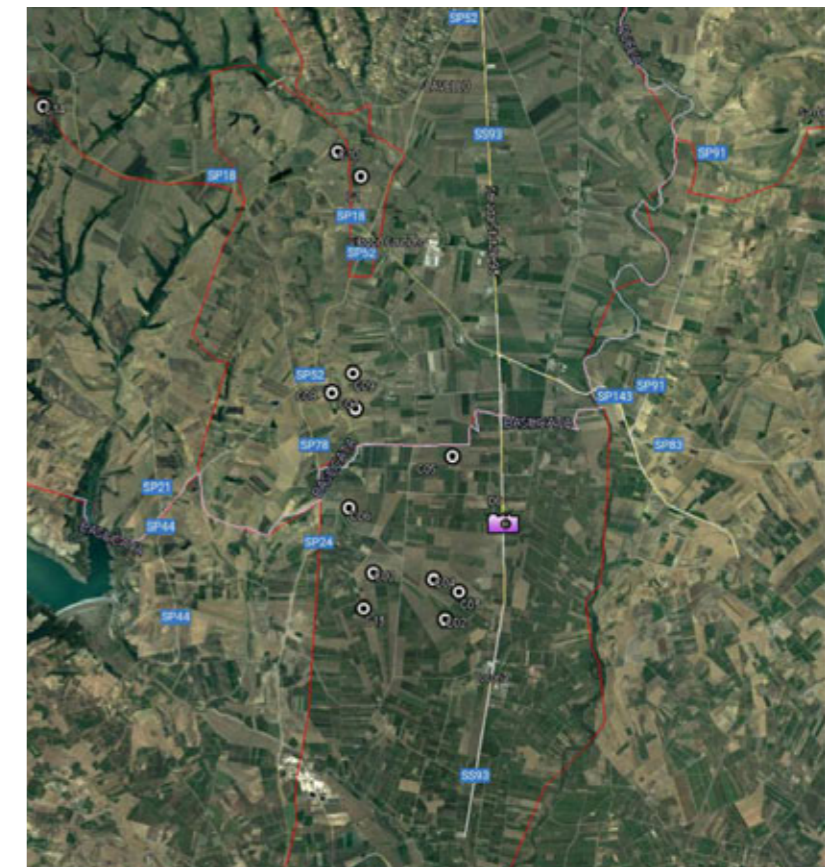

VISTA PANORAMICA 06  
Vista dalla SS93 direzione Sud/Ovest  
– Canosa di Puglia (PdO n.263)



FOTOINSERIMENTO POST OPERAM

UBICAZIONE P.TO RILIEVO  
FOTOGRAFICO RISPETTO AL  
LAYOUT DI IMPIANTO



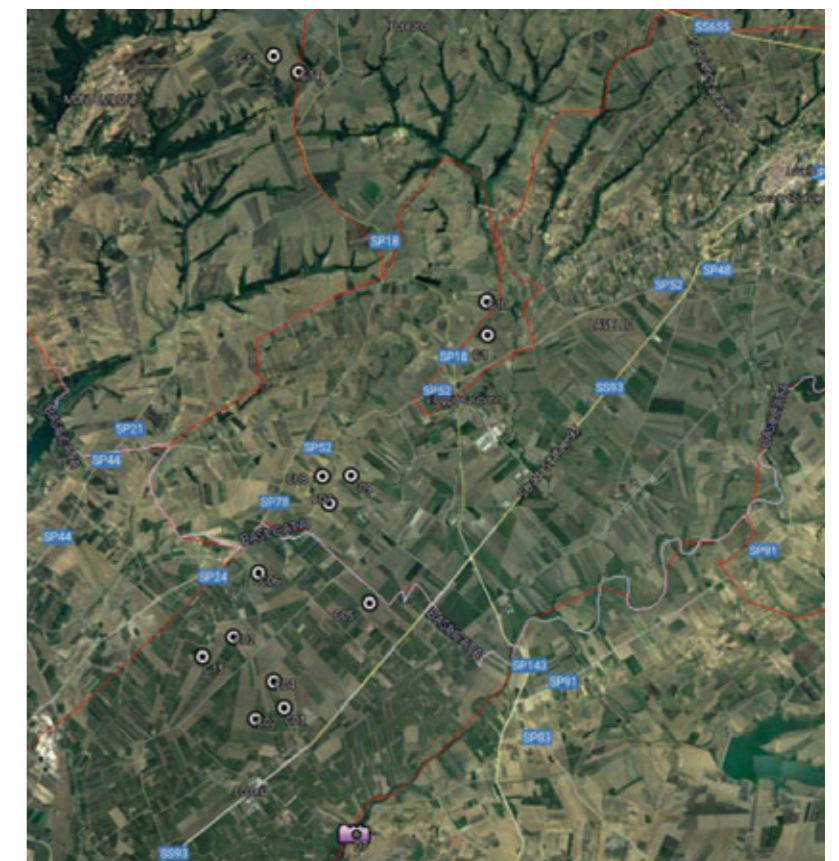

VISTA PANORAMICA 07  
Vista verso Sud/Ovest -  
Area Archeologica Santa Maria in Ripalta -  
PdO n.315-357 – Cerignola



FOTOINSERIMENTO POST OPERAM

UBICAZIONE P.TO RILIEVO  
FOTOGRAFICO RISPETTO AL  
LAYOUT DI IMPIANTO



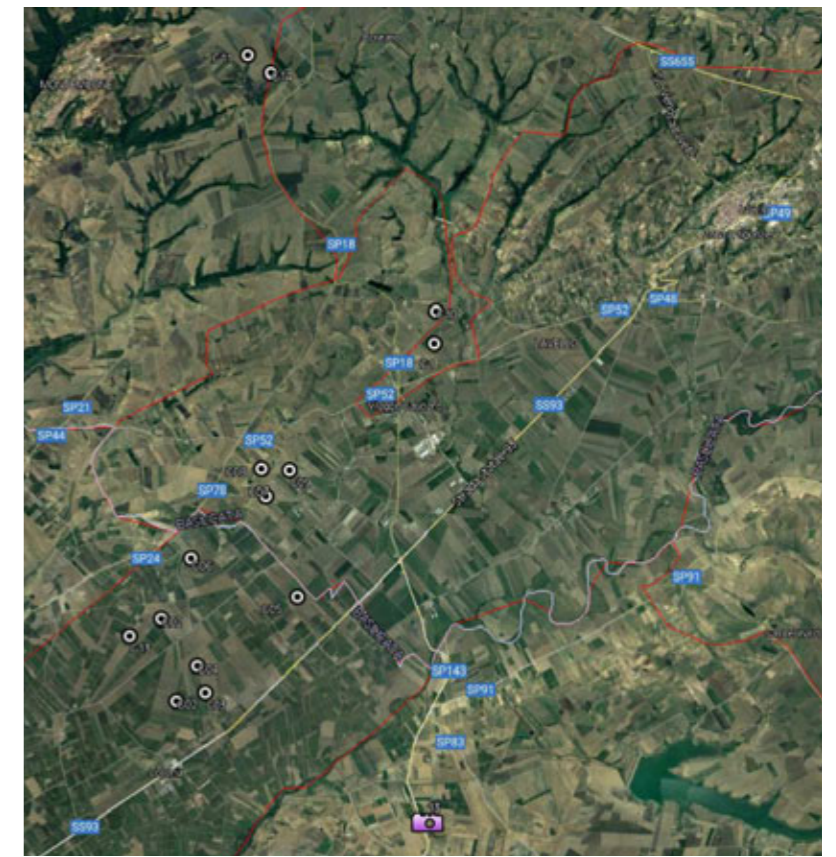

VISTA PANORAMICA 13  
Vista da SP143 in direzione impianto Sud  
- Cerignola



FOTOINSERIMENTO POST OPERAM

UBICAZIONE P.TO RILIEVO  
FOTOGRAFICO RISPETTO AL  
LAYOUT DI IMPIANTO



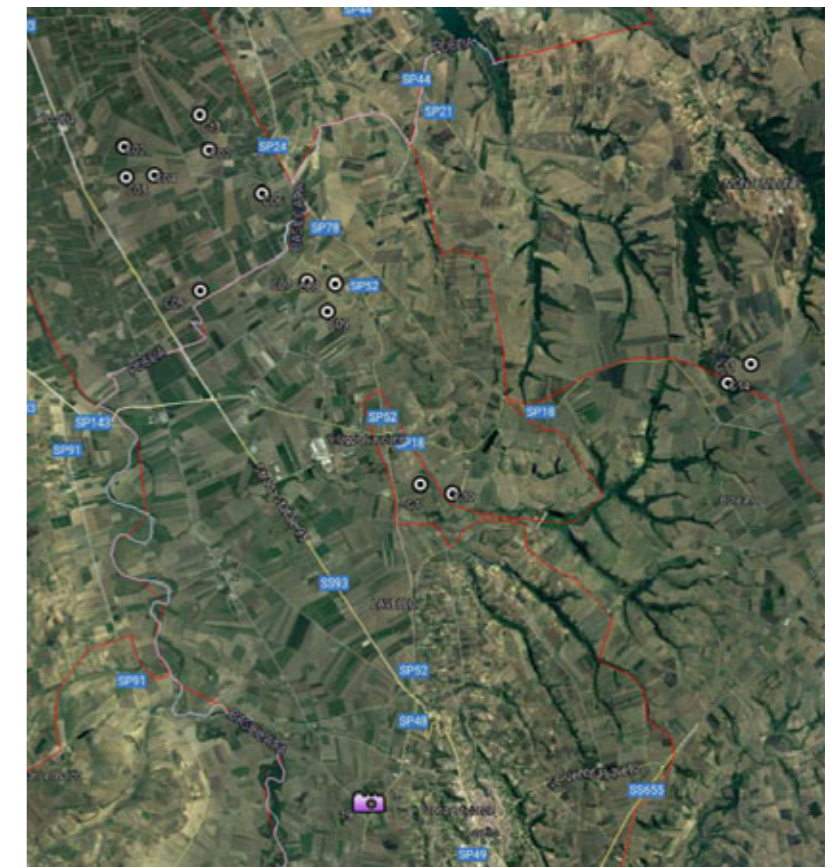

VISTA PANORAMICA 19  
Vista dalla SP48 del Basso Melfese  
verso Est/Nord-Est - Lavello



FOTOINSERIMENTO POST OPERAM

UBICAZIONE P.TO RILIEVO  
FOTOGRAFICO RISPETTO AL  
LAYOUT DI IMPIANTO



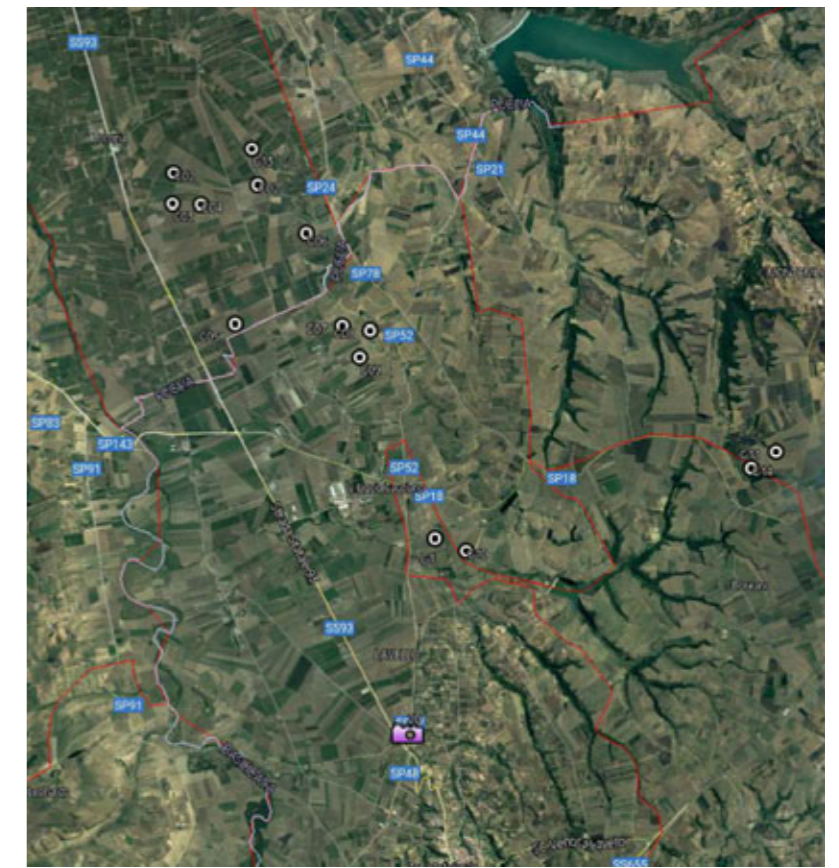

VISTA PANORAMICA 20  
Vista dalla SS93 bivio SP52  
verso Nord/Est - Lavello



FOTOINSERIMENTO POST OPERAM

UBICAZIONE P.TO RILIEVO  
FOTOGRAFICO RISPETTO AL  
LAYOUT DI IMPIANTO



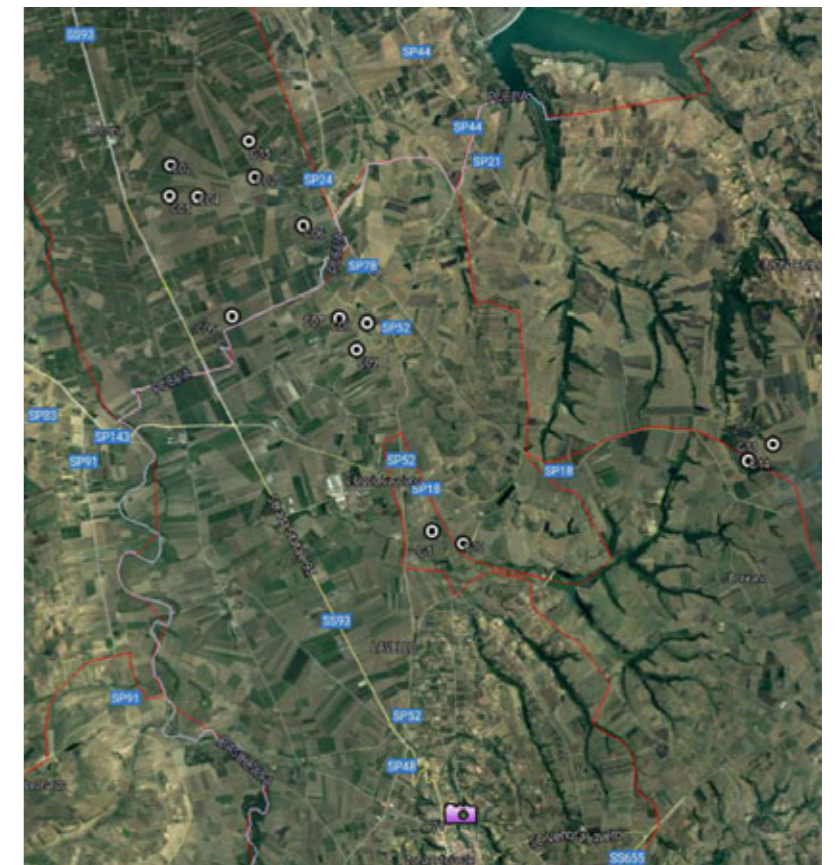

VISTA PANORAMICA 21  
Vista da Via Estramurale Pescareello n.138  
verso Est - Lavello

FOTOINSERIMENTO POST OPERAM



UBICAZIONE P.TO RILIEVO  
FOTOGRAFICO RISPETTO AL  
LAYOUT DI IMPIANTO



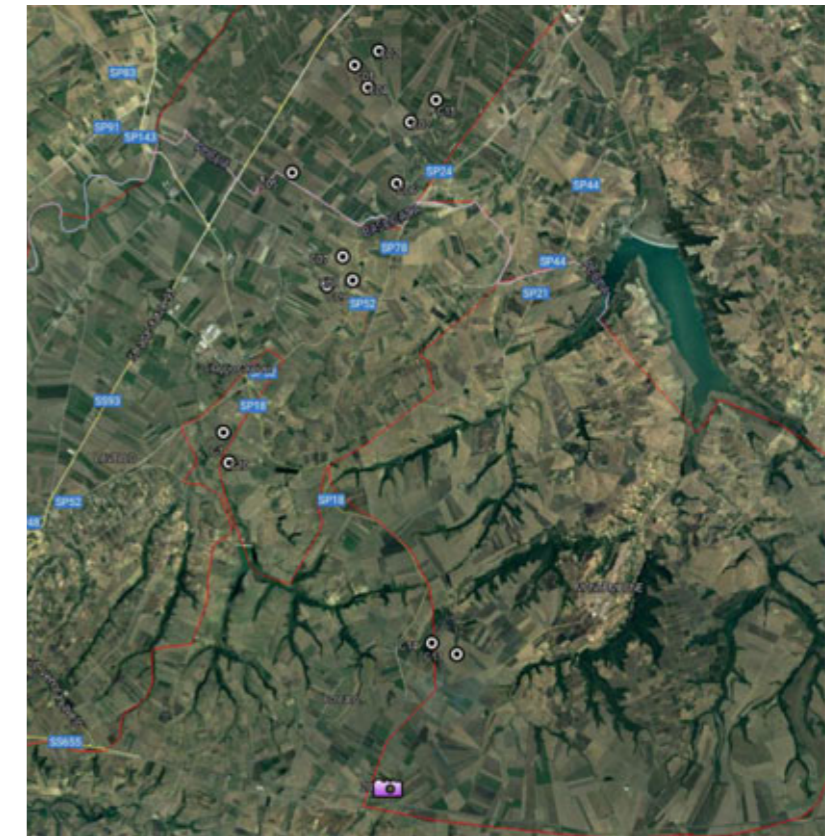

VISTA PANORAMICA 28  
Vista da SS655 verso Nord  
- Montemilone



FOTOINSERIMENTO POST OPERAM

UBICAZIONE P.TO RILIEVO  
FOTOGRAFICO RISPETTO AL  
LAYOUT DI IMPIANTO



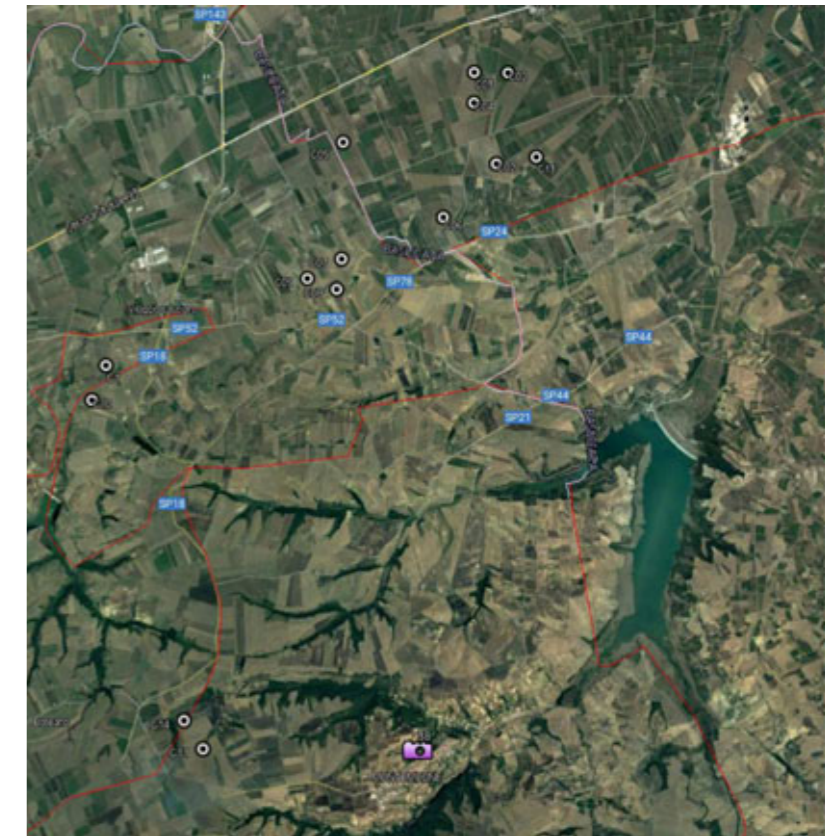

VISTA PANORAMICA 38  
Vista da Via Europa verso Nord/Nord-Ovest  
– Montemilone



FOTOINSERIMENTO POST OPERAM

UBICAZIONE P.TO RILIEVO  
FOTOGRAFICO RISPETTO AL  
LAYOUT DI IMPIANTO



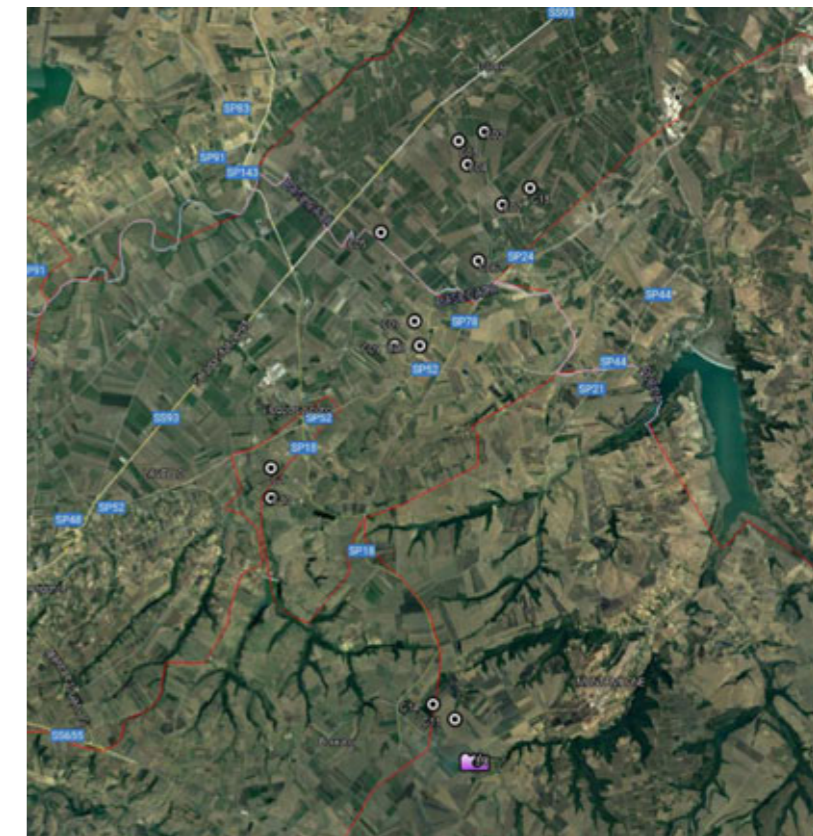

VISTA PANORAMICA 39  
Vista da SP86 della Lupara verso Nord/Ovest  
- Montemilone



FOTOINSERIMENTO POST OPERAM

UBICAZIONE P.TO RILIEVO  
FOTOGRAFICO RISPETTO AL  
LAYOUT DI IMPIANTO



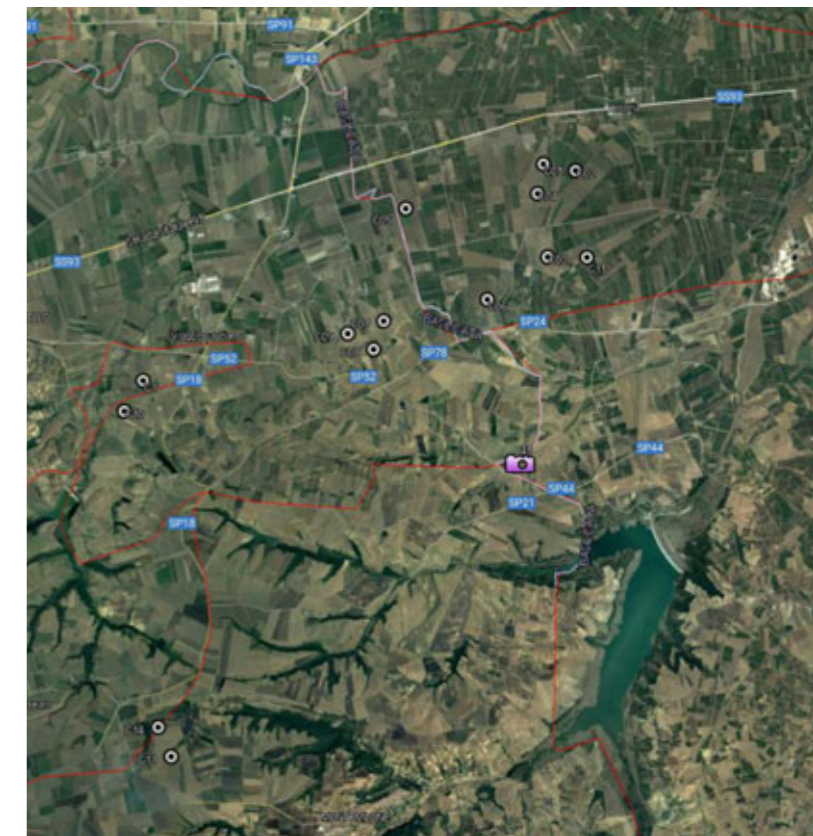

VISTA PANORAMICA 43  
Vista dalla SP52 verso Nord/Ovest  
- Montemilone



FOTOINSERIMENTO POST OPERAM

UBICAZIONE P.TO RILIEVO  
FOTOGRAFICO RISPETTO AL  
LAYOUT DI IMPIANTO



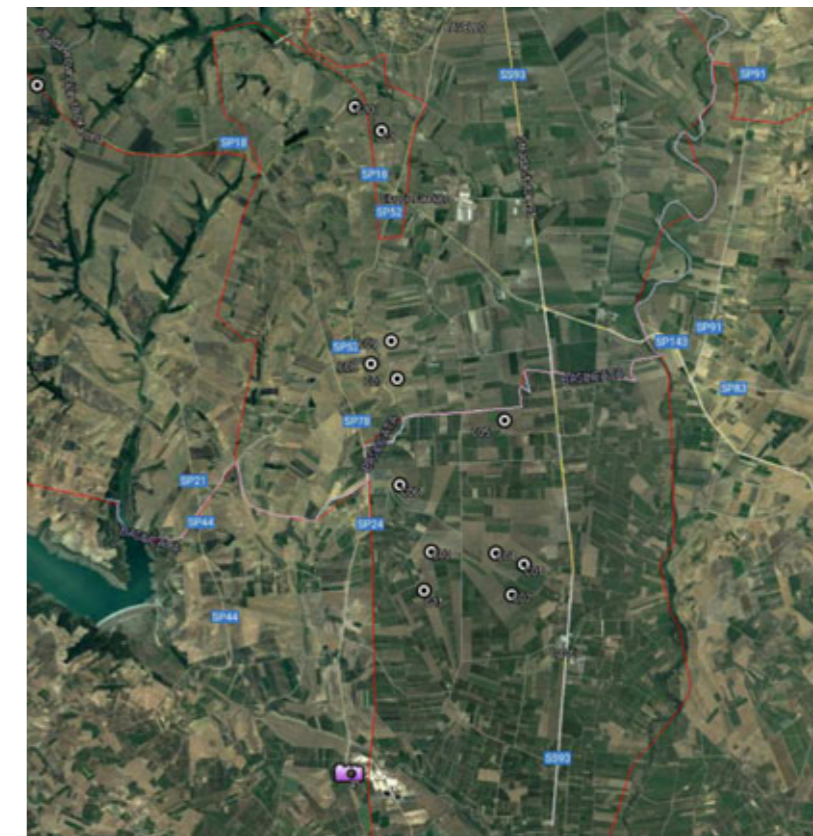

VISTA PANORAMICA 45  
Vista dalla SP44 verso Sud  
– Minervino Murge



FOTOINSERIMENTO POST OPERAM

UBICAZIONE P.TO RILIEVO  
FOTOGRAFICO RISPETTO AL  
LAYOUT DI IMPIANTO



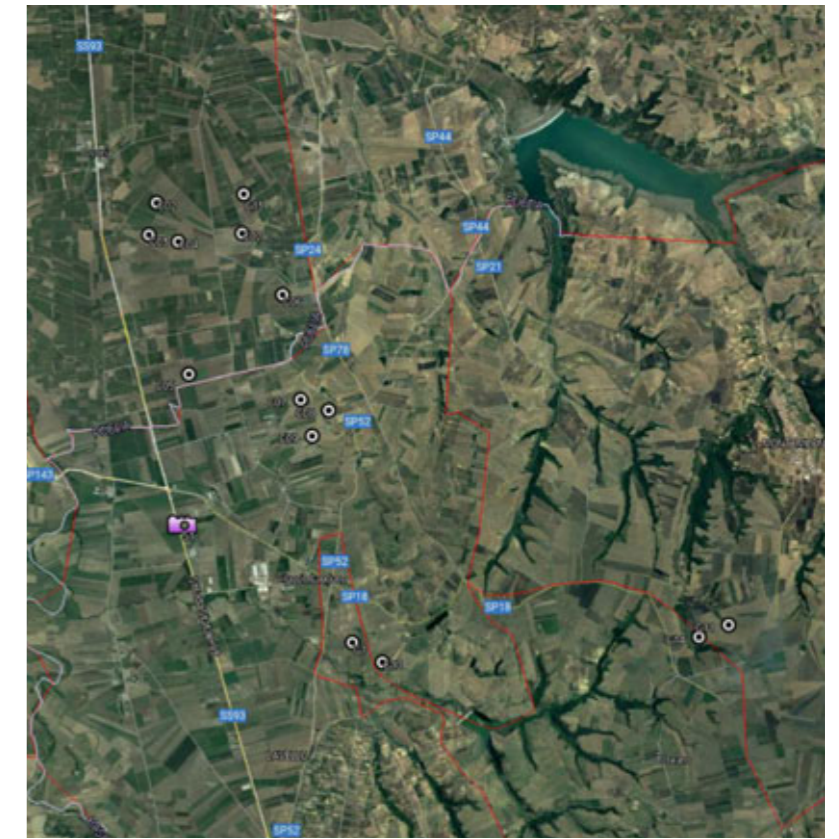

VISTA PANORAMICA 51  
Vista dalla SS93 verso Est  
- Lavello



FOTOINSERIMENTO POST OPERAM

UBICAZIONE P.TO RILIEVO  
FOTOGRAFICO RISPETTO AL  
LAYOUT DI IMPIANTO