

**Regione Puglia**  
 COMUNI DI MARUGGIO(TA)-MANDURIA(TA)-SAVA(TA)  
 AVETRANA(TA)-ERCHIE(BR)

**PROGETTO PER LA REALIZZAZIONE DI IMPIANTO PER LA PRODUZIONE DI ENERGIA ELETTRICA DA FONTI RINNOVABILI, NONCHE' OPERE CONNESSE ED INFRASTRUTTURE, DI POTENZA PREVISTA IMMESSA IN RETE PARI A 49,60 MW ALIMENTATO DA FONTE EOLICA DENOMINATO "MESSAPIA ENERGIA"**

**PROGETTO DEFINITIVO**  
**PARCO EOLICO "MESSAPIA ENERGIA"**  
 Codice Impianto: BAEQU27

Tav.: Titolo:  
 R33b-2 STUDIO ECOLOGICO VEGETAZIONALE  
 CARTA DELLA VEGETAZIONE  
 AREA EST - TR01-TR07-TR08

Scala: Formato Stampa: Codice Identificatore Elaborato  
 1:25000 A0 BAEQU27\_DocumentazioneSpecialistica\_R33b-2

Progettazione: Gruppo di progettazione:  
**ENERSAT** Ing. Santo Masella - Responsabile Progetto  
 Ing. Francesco Masella  
 Committente:  
**ENERGIA LEVANTE S.r.l.**  
 Via Licio Caputo, 6 - 01121 Pienza (SI) - Tel. +39 0564 301000  
 P.IVA 02495910507 - REA RM1219825 - energialevante@energialevante.it  
 www.energialevante.com - Tel. +39 056484511

Indagini Specialistiche: Dotti, Leonardo Baccari  
 Collaboratori: Dotti, Leonardo Baccari  
 Appr. Barbara Maronchi

Società del Gruppo: **sse** Renewables For a better world of energy

Data	Motivo della revisione	Redatto	Controllato	Approvato
	Prima emissione	F.M.	S.M.	G.M.
Luglio 2022				

**Legenda**

- Area di Impianto
- Aerogeneratori
- Cavidotto
- SSE 30 - 36 kV
- Punti di rilievo

**Tipi di vegetazione**

- Comunità dei substrati artificiali
- Comunità di erbe infestanti delle aree coltivate
- Comunità erbacee degli incolti
- Lecceta
- Macchia arbustiva
- Prateria steppica

Inquadramento dell'area di studio  
 Sezioni A - B

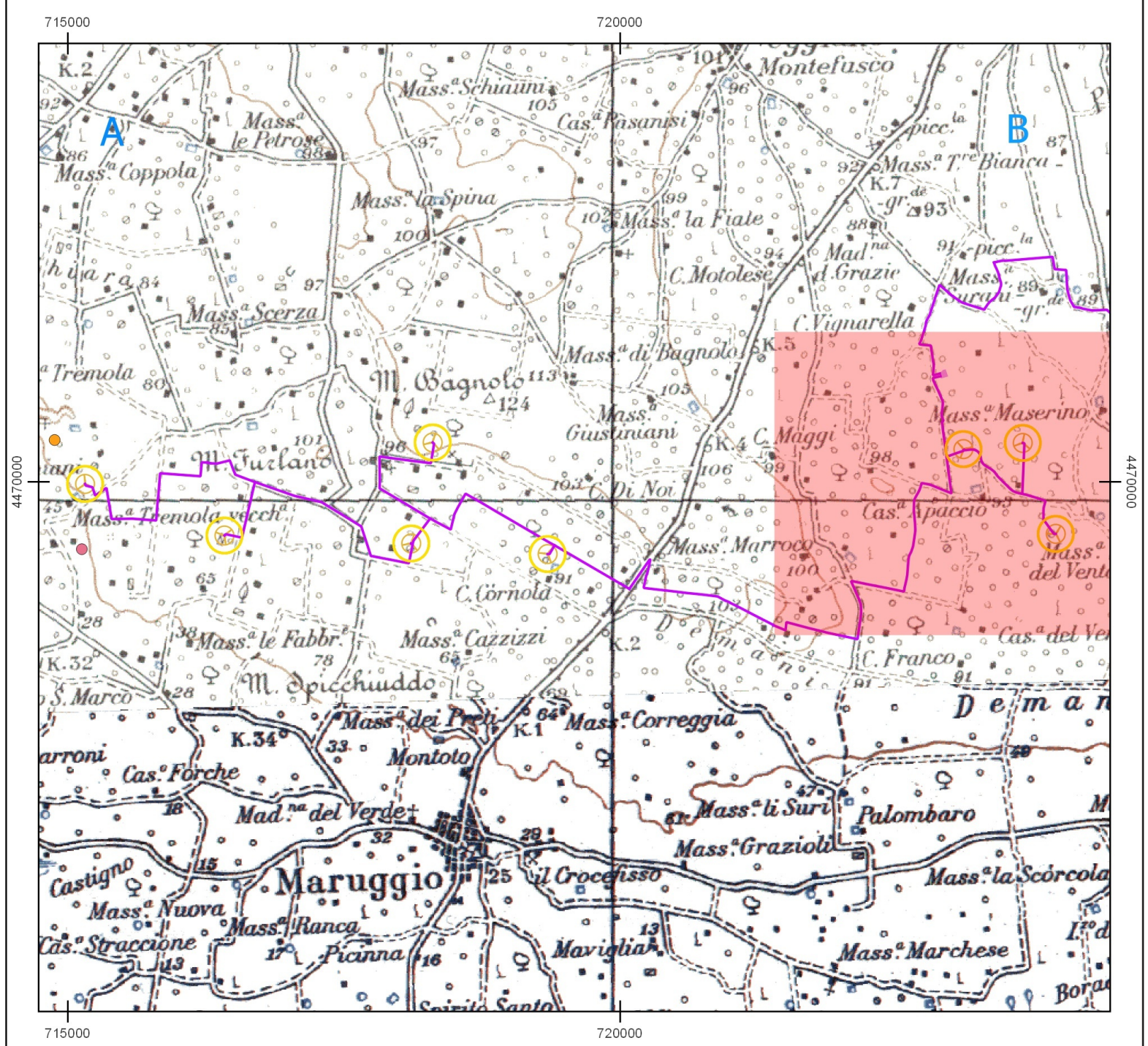

**Legenda dell'inquadramento**

- Area impianto
- Cavidotto
- Panoramica della Carta della vegetazione

Base: IGM 1:100000

0 3 6 km

Cartografia di base: IGM 1:25000  
 Sistema di coordinate: WGS 84 / UTM zone 33N  
 Fonte: Dati originali elaborati su dati rilevati in campo  
 Data: Ottobre 2022

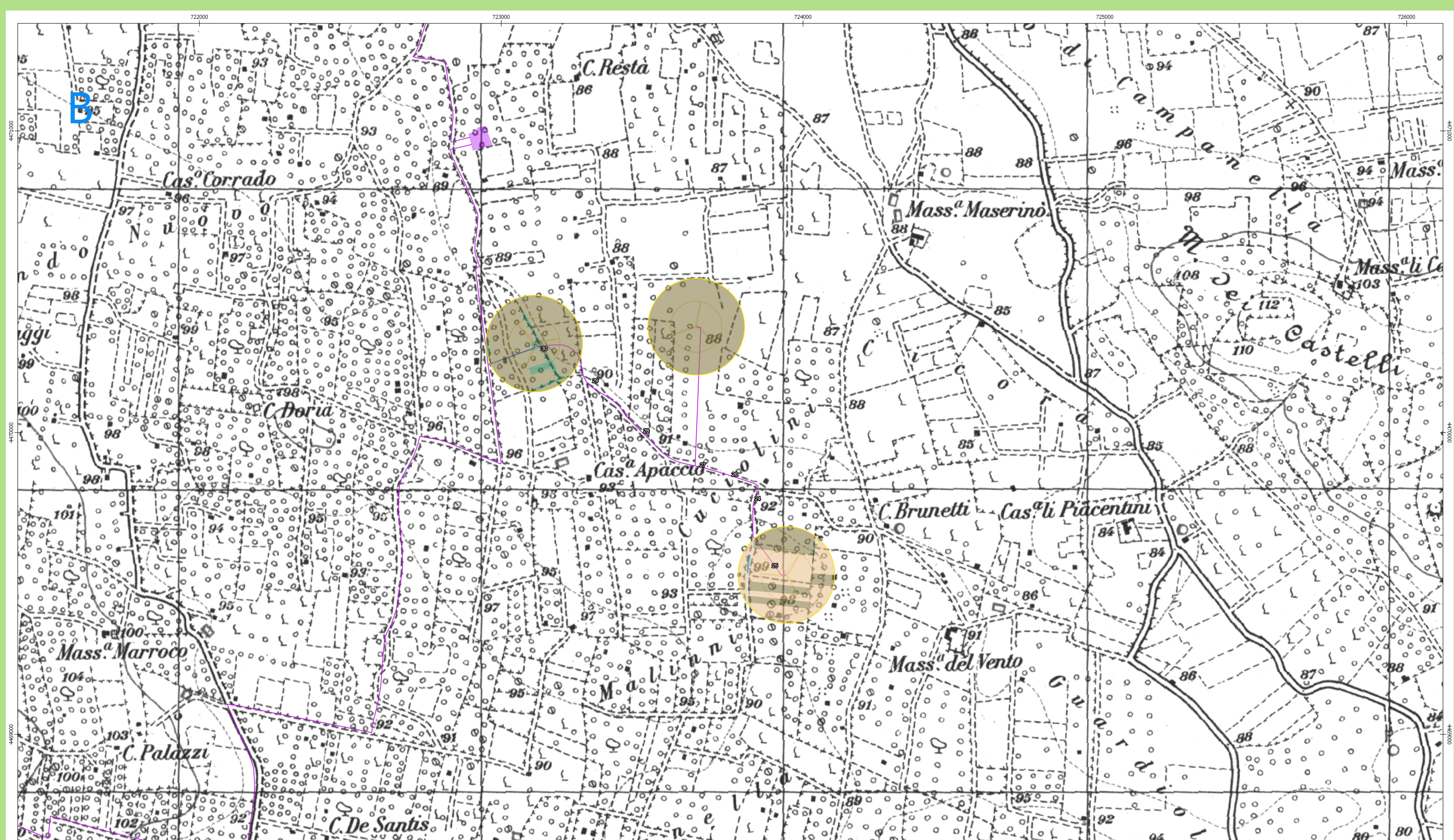

Prateria steppica



Macchia arbustiva



Lecceta



Comunità erbacee degli incolti



Comunità di erbe infestanti delle aree coltivate