

Regione Puglia
 COMUNI DI MARUGGIO(TA)-MANDURIA(TA)-SAVA(TA)
 AVETRANA(TA)-ERCHIE(BR)



PROGETTO PER LA REALIZZAZIONE DI IMPIANTO PER LA
 PRODUZIONE DI ENERGIA ELETTRICA DA FONTI RINNOVABILI,
 NONCHE' OPERE CONNESSE ED INFRASTRUTTURE, DI POTENZA
 PREVISTA IMMESSA IN RETE PARI A 49,60 MW ALIMENTATO DA
 FONTE EOLICA DENOMINATO "MESSAPIA ENERGIA"

PROGETTO DEFINITIVO
 PARCO EOLICO "MESSAPIA ENERGIA"

Codice Impianto: BAEQU27

| | |
|-------|---|
| Tav.: | Titolo: |
| R38-2 | VERIFICA PREVENTIVA DELL'INTERESSE ARCHEOLOGICO Art.25 D.Legvo n.50/2016 Valutazione impatto archeologico CARTOGRAFIA DI INQUADRAMENTO GEOLOGICO |

| | | |
|---------|-----------------|---|
| Scala: | Formato Stampa: | Codice Identificatore Elaborato |
| 1:50000 | A1 | BAEQU27_DocumentazioneSpecialistica_R38-2 |

| | |
|--|--|
| Progettazione: | Committente: |
|  <p>Gruppo di progettazione: Ing. Santo Masilla - Responsabile Progetto Ing. Francesco Masilla</p> <p>Via Fieschi 38 - tel. 0852 12980 870 Fax 0852 12980 870 www.enersat.it</p> <p>Indagini Specialistiche: Dott. Archeologo Christian Napolitano</p> | <p>ENERGIA LEVANTE s.r.l. Via Luca Gauro n.9/11 Regus Eur - 4° piano - Cap 00143 ROMA P.IVA 10240591007 - REA RM1219825 - energialevantesrl@legalmail.it www.sse-renewables.com - Tel. +39 0654831</p> <p>Società del Gruppo</p>  <p>For a better world of energy</p> |

| Data | Motivo della revisione: | Redatto: | Controllato: | Approvato: |
|-------------|-------------------------|----------|--------------|------------|
| Luglio 2022 | Prima emissione | F.M. | S.M. | G.M. |
| | | | | |
| | | | | |
| | | | | |

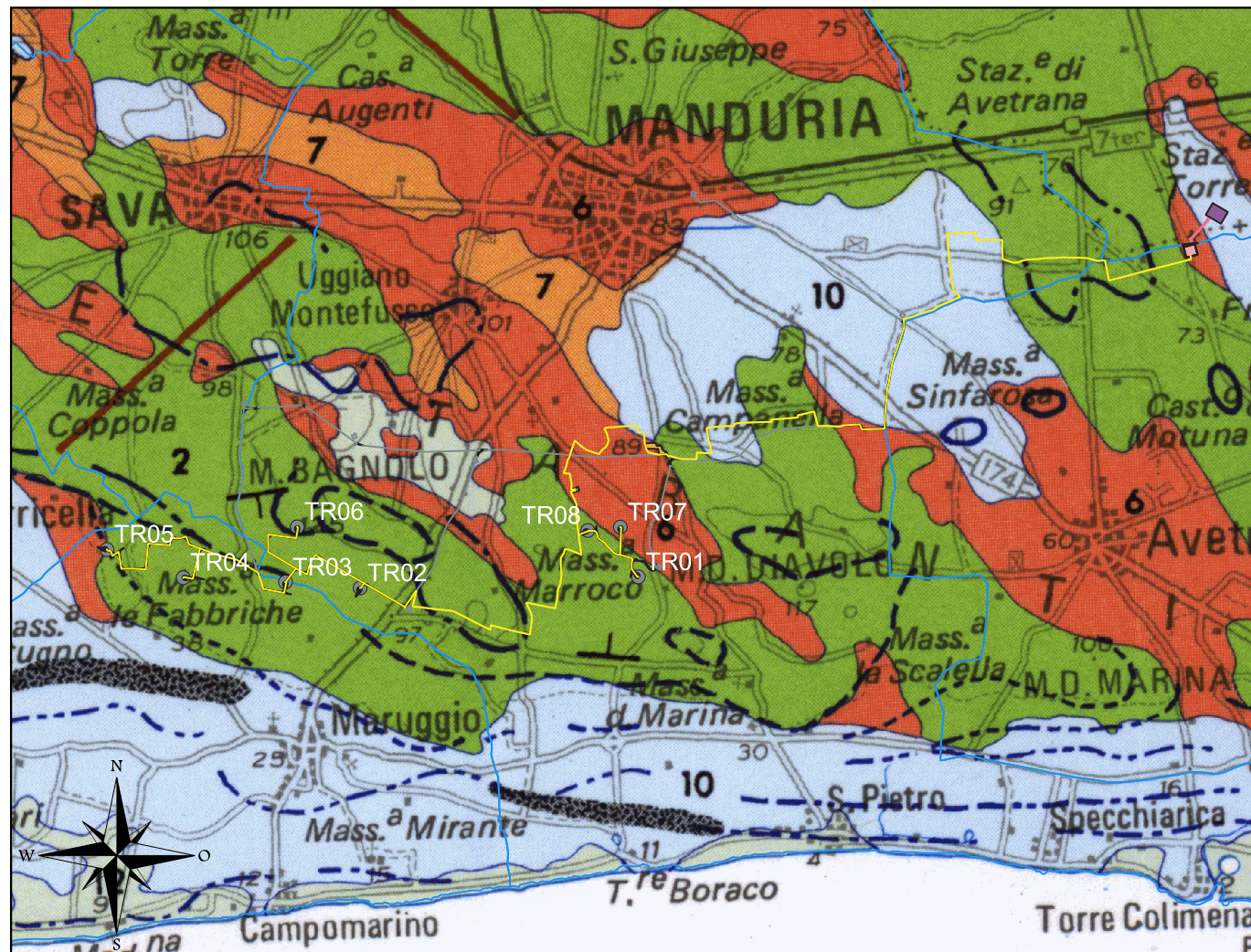

0 5 km

TAVOLA 2

CARTOGRAFIA D'INQUADRAMENTO GEOLOGICO

- MESS22_SET TERNA 36 - 380 kV
- MESS22_Raccordi SET TERNA 36 - 380 kV
- CONFINI COMUNALI
- MESS22_SE TERNA
- MESS22_Aerogeneratori - nomi