Regione Puglia

COMUNI DI MARUGGIO(TA)-MANDURIA(TA)-SAVA(TA)
AVETRANA(TA)-ERCHIE(BR)

PROGETTO PER LA REALIZZAZIONE DI IMPIANTO PER LA PRODUZIONE DI ENERGIA ELETTRICA DA FONTI RINNOVABILI, NONCHE' OPERE CONNESSE ED INFRASTRUTTURE, DI POTENZA PREVISTA IMMESSA IN RETE PARI A 49,60 MW ALIMENTATO DA FONTE EOLICA DENOMINATO "MESSAPIA ENERGIA"

P R O G E T T O D E F I N I T I V O

PARCO EOLICO "MESSAPIA ENERGIA"

Codice Impianto: BAEQU27

Tav.:	Titolo:
R41c	VALUTAZIONE DI INCIDENZA AMBIENTALE Carta dei vincoli

Scala:	Formato Stampa:	Codice Identificatore Elaborato
1:90000	A1	BAEQU27_VINCA_R41c

Progettazione:

Gruppo di progettazione:

Ing. Santo Masilla - Responsabile Progetto
Ing. Francesco Masilla

ENERSAT
Via Aosta n.30 - cap 10153 TORINO (TO)
P.iva 12400840018 - REA TO-1397260
Amm.re Soroush Tabatabaei

Indagini Specialistiche :
Dott. Giacomo Marzano

Firmato digitalmente da: MARZANO GIACOMO
Data: 11/12/2022 17:54:39

Committente:

ENERGIA LEVANTE s.r.l.
Via Luca Gaurico n.9/11 Regus Eur - 4° piano - Cap 00143 ROMA
P.IVA 10240591007 - REA RM1219825 - energialevantesrl@legalmail.it
www.sserenewables.com - Tel.: +39 0654831

Società del Gruppo

sse Renewables | For a better world of energy

Data	Motivo della revisione:	Redatto:	Controllato:	Approvato:
Luglio 2022	Prima emissione	F.M.	S.M.	G.M.

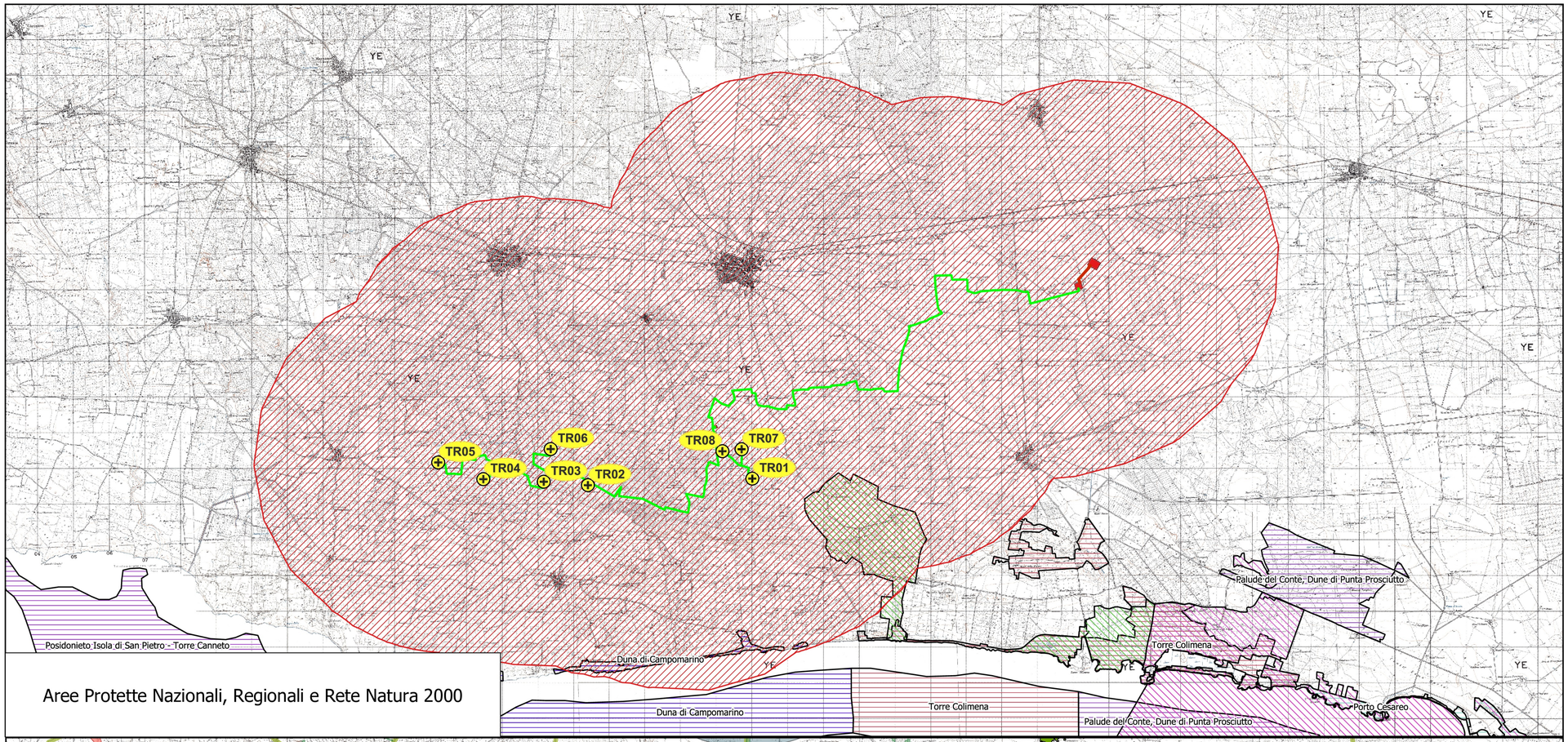

Aree Protette Nazionali, Regionali e Rete Natura 2000

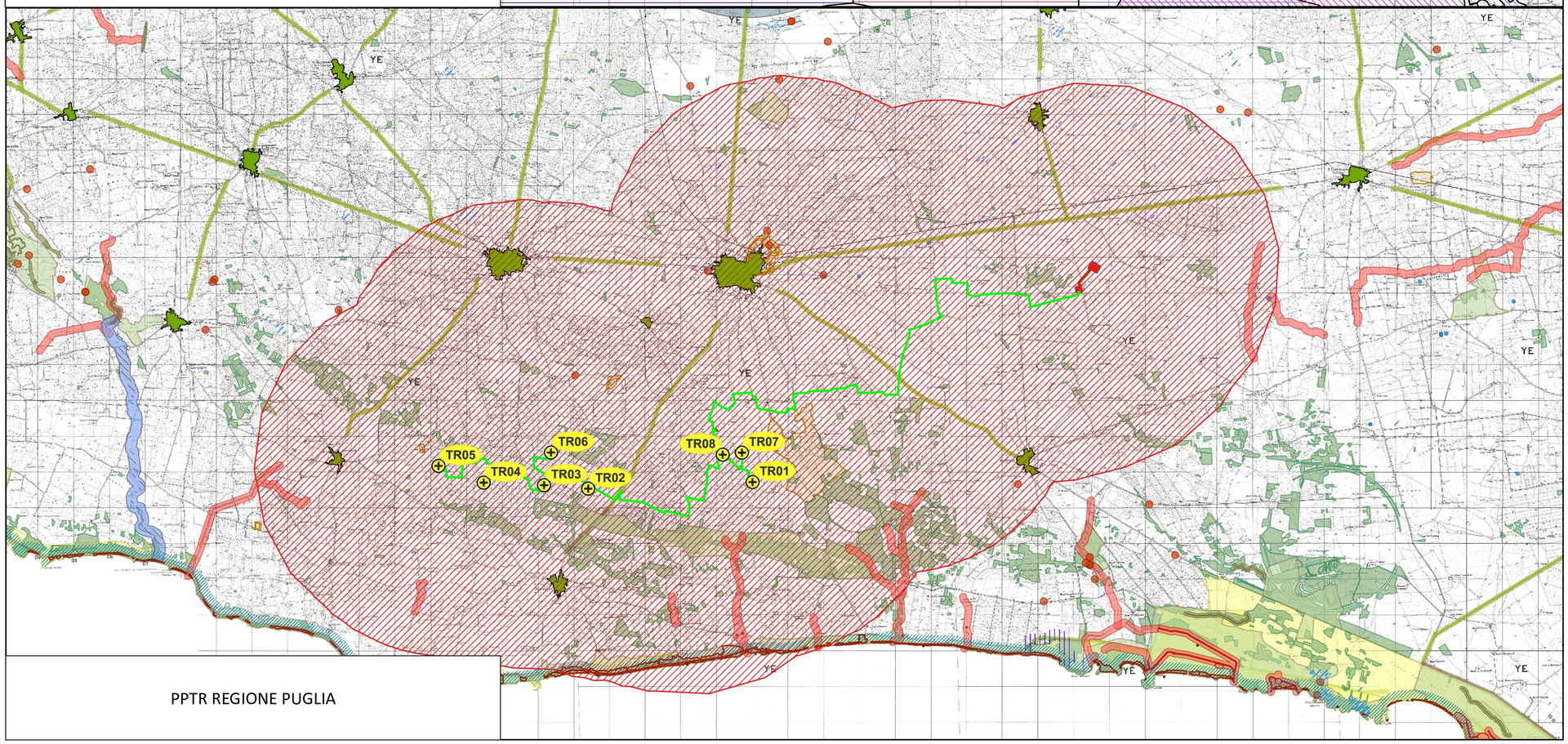

PPTR REGIONE PUGLIA

Legenda

PROGETTO

VINCA - IMPIANTO

- *Aerogeneratori*
- *Cavidotto MT*
- *Raccordi SET TERNA 36 - 380 kV*
- *SE TERNA*
- *SET TERNA 36 - 380 kV*
- *SSE 30 - 36 kV*
- *BUFFER-5KM-impianto*

AREE PROTETTE

AP_EUAP

- *Area naturale marina protetta Porto Cesareo*
- *Riserva naturale regionale orientata del Litorale Tarantino Orientale*
- *Riserva naturale regionale orientata Palude del Conte e Duna Costiera - Porto Cesareo*

AP_SIC-ZPS

- *IT9130001 - Torre Colimena*
- *IT9130003 - Duna di Campomarino*
- *IT9130008 - Posidonieto Isola di San Pietro - Torre Canneto*
- *IT9150027 - Palude del Conte, Dune di Punta Prosciutto*
- *IT9150028 - Porto Cesareo*

PPTR

6.1.1 Componenti geomorfologiche
- UCP - Versanti
- UCP - Lame e gravine
- UCP - Doline
- UCP - Grotte (100m)
- UCP - Inghiottitoi (50m)
- UCP - Cordoni dunari

6.1.2 Componenti idrologiche
- BP - Territori costieri (300m)
- BP - Territori contermini ai laghi (300m)
- BP - Fiumi, torrenti, corsi d'acqua iscritti negli elenchi delle acque pubbliche (150m)
- UCP - Reticolo idrografico di connessione della R.E.R. (100m)
- UCP - Sorgenti (25m)
- UCP - Aree soggette a vincolo idrogeologico

6.2.1 Componenti botanico-vegetazionali
- BP - Boschi

6.3.1 Componenti culturali e insediative
- BP - Immobili e aree di notevole interesse pubblico
- BP - Zone gravate da usi civici (validate)
- BP - Zone di interesse archeologico
- UCP - Città Consolidata

6.3.2 Componenti dei valori percettivi
- UCP - Luoghi panoramici (poligoni)
- UCP - Strade panoramiche
- UCP - Strade a valenza paesaggistica
- UCP - Coni visuali