

Inquadramento su WMS della cartografia catastale

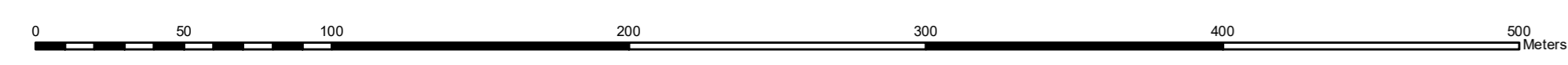

scala 1:2.000 1 cm = 20 m

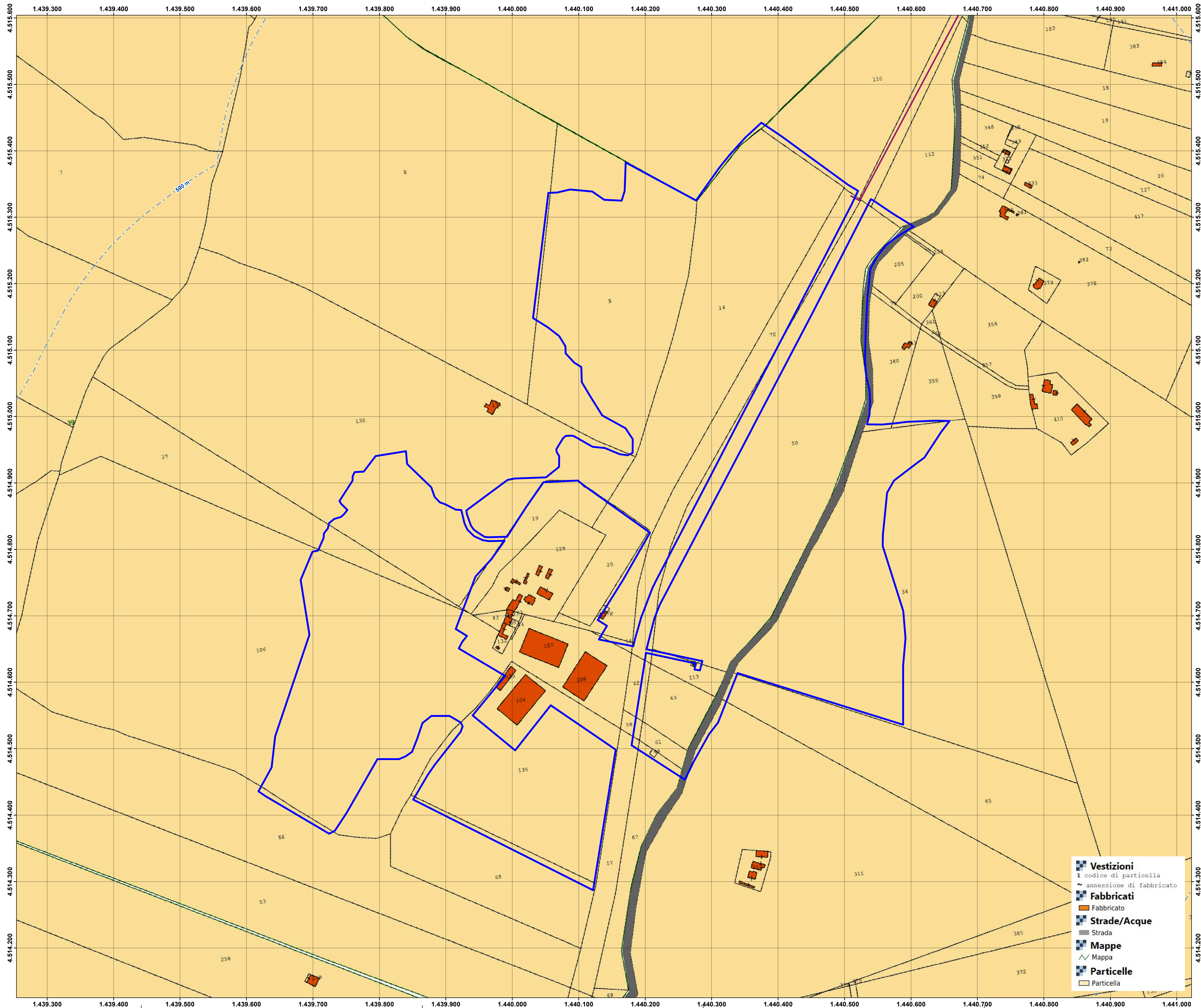

Fogli catastali

scala 1:15.000 1 cm = 150 m

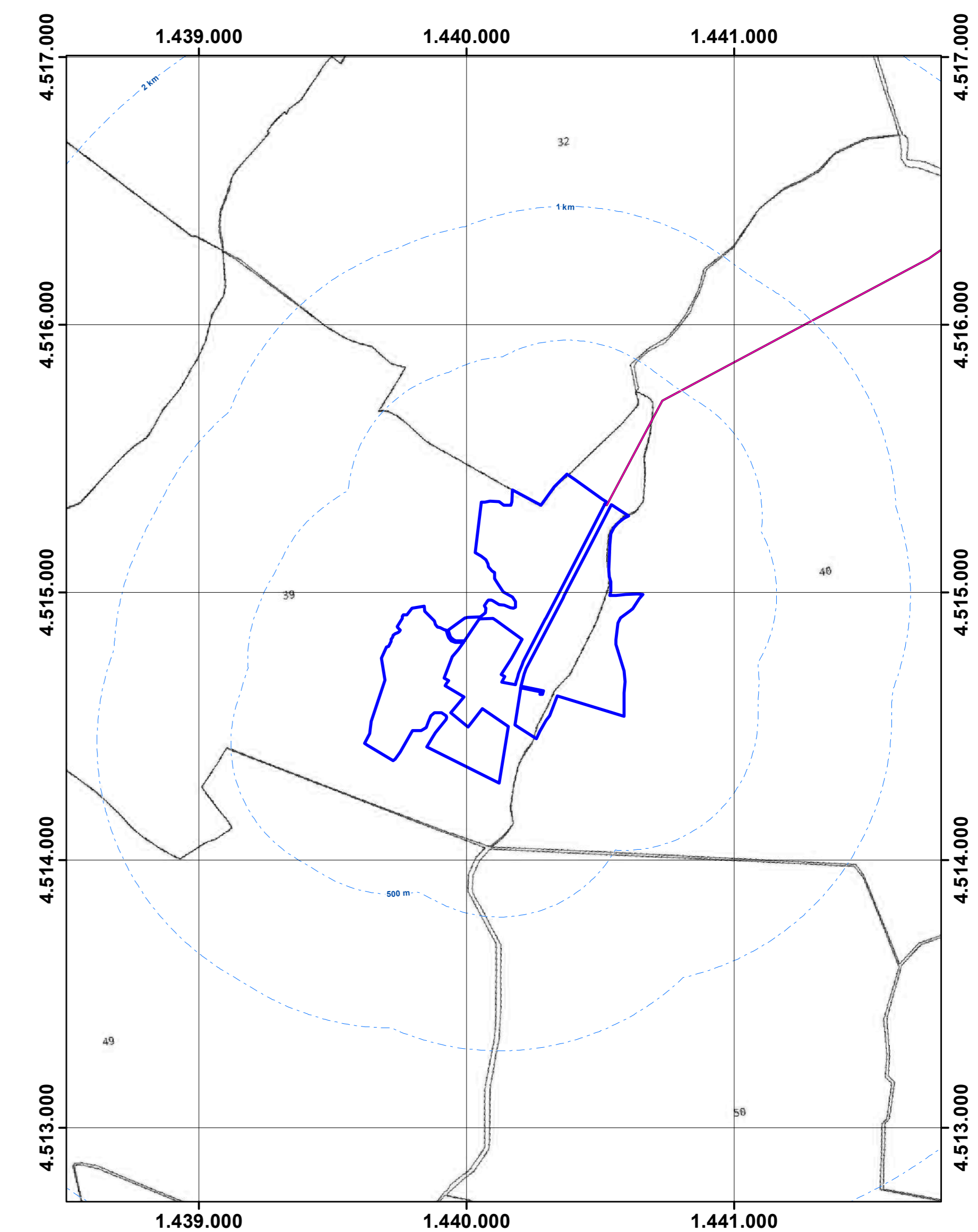

Link WMS cartografia catastale - Agenzia delle Entrate

Legenda

- Buffer distanze da area di progetto
- Area di progetto
- Cavidotto

Vestizioni
1 codice di particella
~ annessione di fabbricato

Fabbricati
Fabbricato

Strade/Acque
Strada

Mappe
Mappa

Particelle
Particella



IMPIANTO AGRIVOLTAICO "NURRA 2" COMUNE DI SASSARI

PROponente: **Tommaso srl**

OGGETTO: IMPIANTO AGRIVOLTAICO PER LA PRODUZIONE DI ENERGIA DA FONTE SOLARE NEL COMUNE DI SASSARI

COORDINAMENTO: **bia** energia viva

REDATTORE: **GRUPPO DI LAVORO S.I.A.**

VIA Tav 04

30 ottobre 2022 Firma approvata
REV. 00/01