

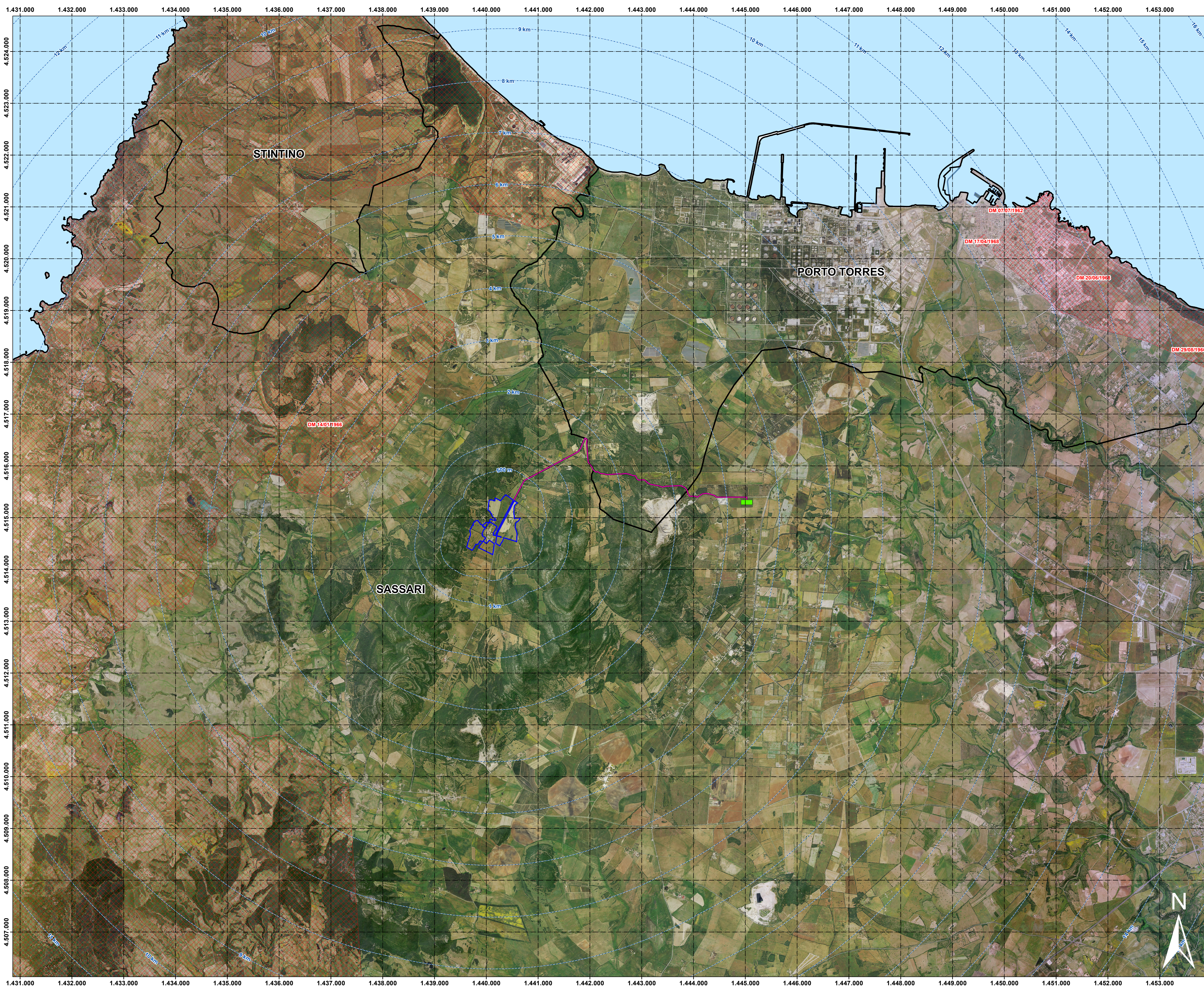

scala 1:25.000 1 cm = 250 m

Link Sardegna Geoportale - metadato



Legenda

- Buffer distanze da area di progetto
- Area di progetto
- Cavidotto
- Area SE
- Confini comunali
- ▨ Aree Vincolate
- Mare

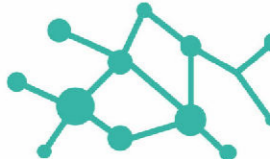

IMPIANTO AGRIVOLTAICO "NURRA 2" COMUNE DI SASSARI

PROponente

Tommaso srl

OGGETTO:
 IMPIANTO AGRIVOLTAICO PER LA PRODUZIONE DI ENERGIA DA FONTE SOLARE NEL COMUNE DI SASSARI
 Aree vincolate di notevole interesse pubblico

COORDINAMENTO

bia
 energia viva

GRUPPO DI LAVORO S.p.A.
 Gruppo di lavoro costituito da:
 Dott. Ing. Paolo Manna
 Dott. Ing. Roberto Cadeddu
 Dott. Ing. Marco Cadeddu
 Dott. Ing. Marco Cadeddu
 Dott. Ing. Marco Cadeddu
 Dott. Ing. Marco Cadeddu
 Dott. Ing. Marco Cadeddu
 Dott. Ing. Marco Cadeddu
 Dott. Ing. Marco Cadeddu
 Dott. Ing. Marco Cadeddu
 Dott. Ing. Marco Cadeddu

REDATTORE
 Dott. Ing. Marco Cadeddu
 Dott. Ing. Marco Cadeddu
 Dott. Ing. Marco Cadeddu

VIA Tav 13

01/08/2022 PIANO STRATEGICO
 REV. 001A

TOMMASO SRL - TUTTI I DIRITTI SONO RISERVATI A NORMA DI LEGGE