

scala 1:15.000 1 cm = 150 m

Link Sardegna Geoportale - Aree tutelate

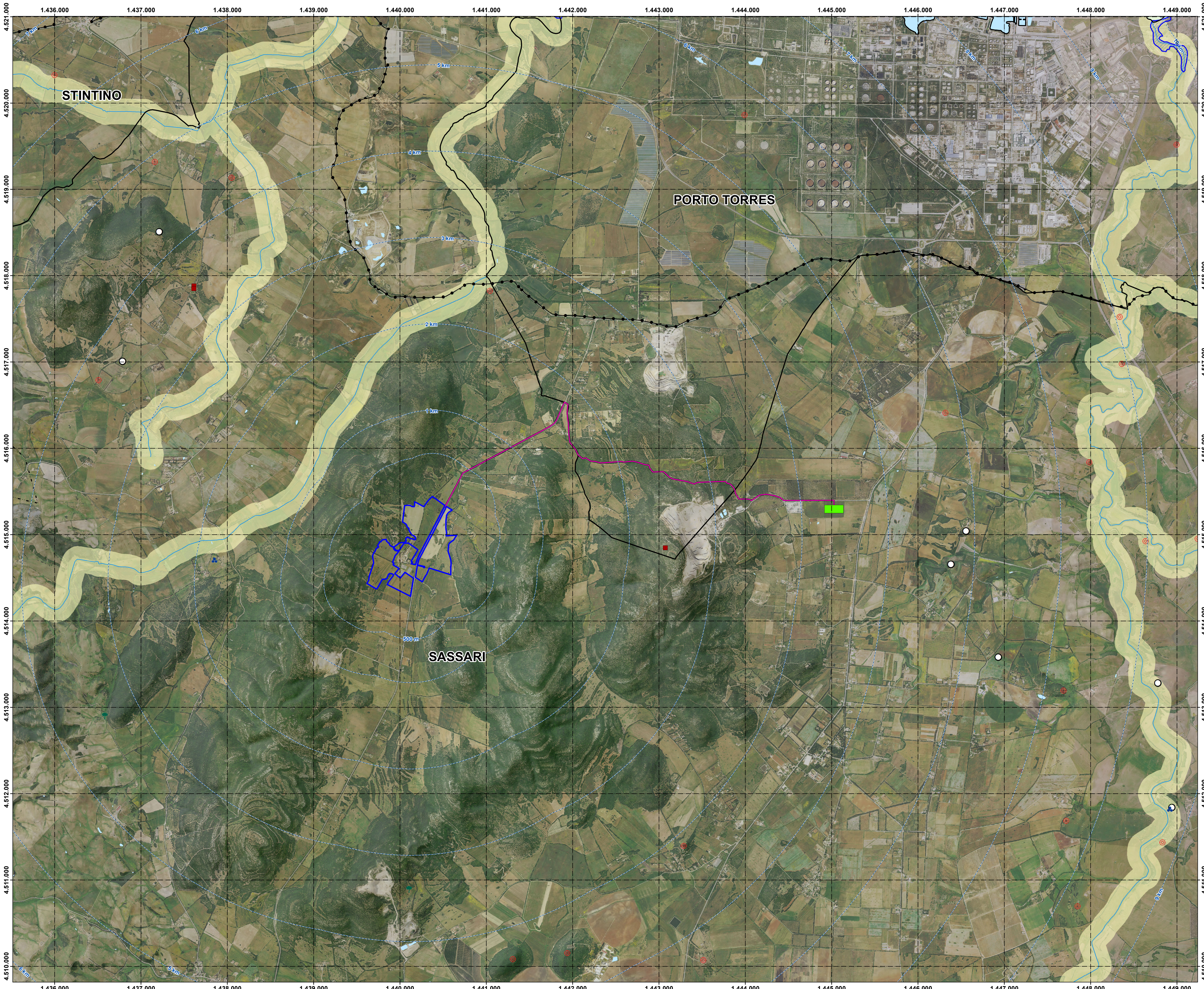

Legenda

- Buffer distanze da area di progetto
- Area di progetto
- Cavidotto
- Area SE
- Confini comunali
- Mare

Repertorio beni 2017 - Beni paesaggistici

- INSEDIAMENTO
- NURAGHE
- Repertorio beni 2017 - Proposte di Insussistenza vincolo
- Grotte e caverne
- Fascia costiera
- Zone umide costiere D.G.R. n 33/37 del 30/09/2010
- Parco geominerario ambientale e storico - DM 08/09/2016
- Laghi invasi e stagni
- Fiumi e torrenti (alveo inciso)
- Fiumi e torrenti (alveo inciso)\_Buffer 150m



IMPIANTO AGRIVOLTAICO "NURRA 2" COMUNE DI SASSARI

PROPONENTE

**Tommaso srl**

IMPIANTO AGRIVOLTAICO PER LA PRODUZIONE DI ENERGIA DA FONTE SOLARE NEL COMUNE DI SASSARI

OGGETTO:  
Aree con valore paesaggistico Art. 143

COORDINAMENTO

**bia** energia viva

REDATTORE

GRUPPO DI LAVORO S.I.A.

VIA Tav 15

02/03/2022  
REVISIONE

02/03/2022  
REVISIONE

TOMMASO SRL - TUTTI I DIRITTI SONO RISERVATI A NORMA DI LEGGE