Carta dell'uso del suolo (2008)

0 250 500 1.000 1.500 2.000 2.500 Meters

scala 1:10.000 1 cm = 100 m

Link Sardegna Geoportale - Mappe tematiche

Coordinate Gauss Boaga

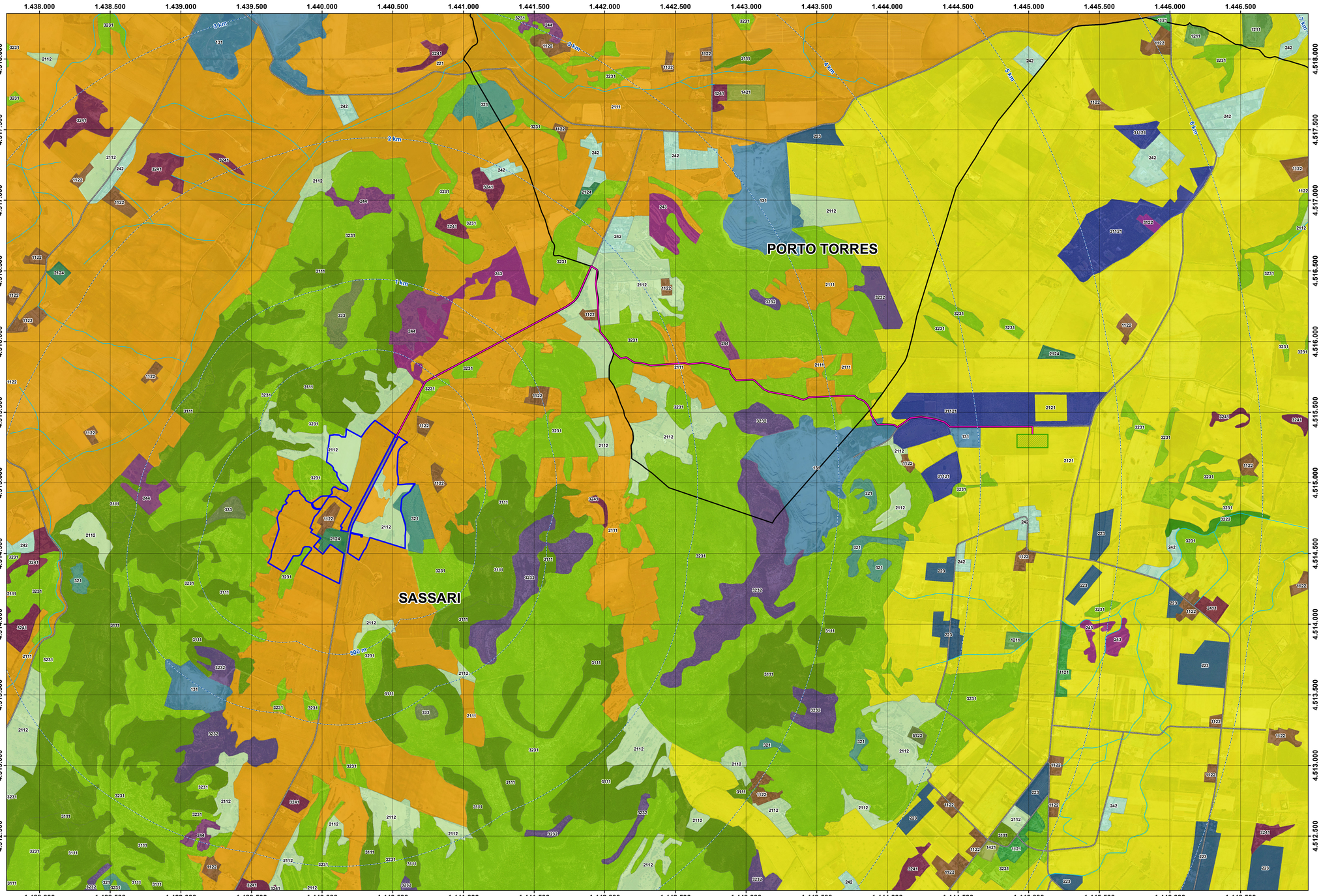

Legenda

- Buffer distanze da area di progetto
- Area di progetto
- Cavidotto
- Area SE
- Confini comunali

Elementi poligonali della Carta dell'Uso del Suolo del 2008. I poligonali rappresentano elementi dell'uso del suolo con larghezza superiore ai 25 m.

Essa è relativa all'uso del suolo, suddivisa in classi di legenda (Corine Land Cover), per i poligoni delle aree rappresentate; contiene anche strati tematici lineari della viabilità e idrografia. La legenda, organizzata gerarchicamente secondo la classificazione di dettaglio delle cinque categorie CORINE Land Cover fino a 5 livelli. Per la realizzazione e l'aggiornamento della carta dell'uso del suolo è stata basata sui seguenti materiali: immagini Ikonos 2005-06, CTRN10k, toponomastica, vari dati pubblicati su siti tematici istituzionali.

Uso del suolo

Elementi lineari

- FIUMI, TORRENTI E FOSSI
- RETI STRADALI E SPAZI ACCESSORI
- 131, AREE ESTRATTIVE
- 221, VIGNETI
- 223, OLIVETI
- 242, SISTEMI COLTURALI E PARTICELLARI COMPLESSI
- 243, AREE PREVALENTEMENTE OCCUPATE DA COLTURA AGRARIE CON PRESENZA DI SPAZI NATURALI IMPORTANTI
- 244, AREE AGROFORESTALI
- 321, AREE A PASCOLO NATURALE
- 333, AREE CON VEGETAZIONE RADA >5% E <40%
- 1121, TESSUTO RESIDENZIALE RADO E NUCLEIFORME
- 1122, FABBRICATI RURALI
- 1211, INSEDIAMENTI INDUSTRIALI ARTIGIANALI E COMMERCIALI E SPAZI ANNESSI
- 1421, AREE RICREATIVE E SPORTIVE
- 2111, SEMINATIVI IN AREE NON IRRIGUE
- 2112, PRATI ARTIFICIALI
- 2121, SEMINATIVI SEMPLICI E COLTURE ORTICOLE A PIENO CAMPO
- 2124, COLTURA IN SERRA
- 2411, COLTURE TEMPORANEE ASSOCIATE ALL'OLIVO
- 3111, BOSCO DI LATIFOGLIE
- 3122, ARBORICOLTURA CON ESSENZE FORESTALI DI CONIFERE
- 3222, FORMAZIONI DI RIPA NON ARBOREE
- 3231, MACCHIA MEDITERRANEA
- 3232, GARIGA
- 3241, AREE A RICOLONIZZAZIONE NATURALE
- 5122, BACINI ARTIFICIALI
- 31121, PIOPPETI SALICETI EUCALITTETI ECC ANCHE IN FORMAZIONI MISTE

IMPIANTO AGRIVOLTAICO "NURRA 2" **COMUNE DI SASSARI**

PROPONENTE

Tommaso srl

IMPIANTO AGROVOLTAICO PER LA PRODUZIONE DI ENERGIA DA FONTE SOLARE NEL COMUNE DI SASSARI

OGGETTO:
Carta dell'uso del suolo

CODICE ELABORATO
VIA
Tav 16

COORDINAMENTO

energia viva bia

BIA srl
P.IVA 03985480926
cod. destinatario X0BHo89
+ 39 347 596 5654
energiabia@gmail.com
energiabia@pec.it
piazza dell'Annunziata n. 7
09123 Cagliari (CA) I Sardegna

GRUPPO DI LAVORO S.I.A.

Dott.ssa Geol. Cosima Atzori
Dott. Ing. Fabio Massimo Cadoreno
Dott. Giulio Ceau
Dott.ssa Arch. Valeria Deiosso
Dott.ssa Ing. Silvia Esara
Dott.ssa Ing. Ilaria Giangrande
Dott. Ing. Fabio Lai
Dott. Ing.Enrico Murgia
Dott. Nat. Marcello Mastia
Dott. Ing. Nicholas Pigliaru
Dott. Ing. Giuseppe Pili
Dott. Ing. Giuseppe Porcu
Dott.ssa Ing. Alessandra Sanna
Dott.ssa Fabio Scioru
Dott. Ing. Vincenzo Serra

REDATTORE

Dott. Giulio Ceau
Dott.ssa Ing. Silvia Esara
Dott. Ing.Enrico Murgia
Dott. Ing. Luca Sanazar

00	ottobre 2022	Prima emissione
REV	DATA	DESCRIZIONE REVISIONE

TOMMASO SRL - TUTTI I DIRITTI SONO RISERVATI A NORMA DI LEGGE