

scala 1:75.000 1 cm = 750 m

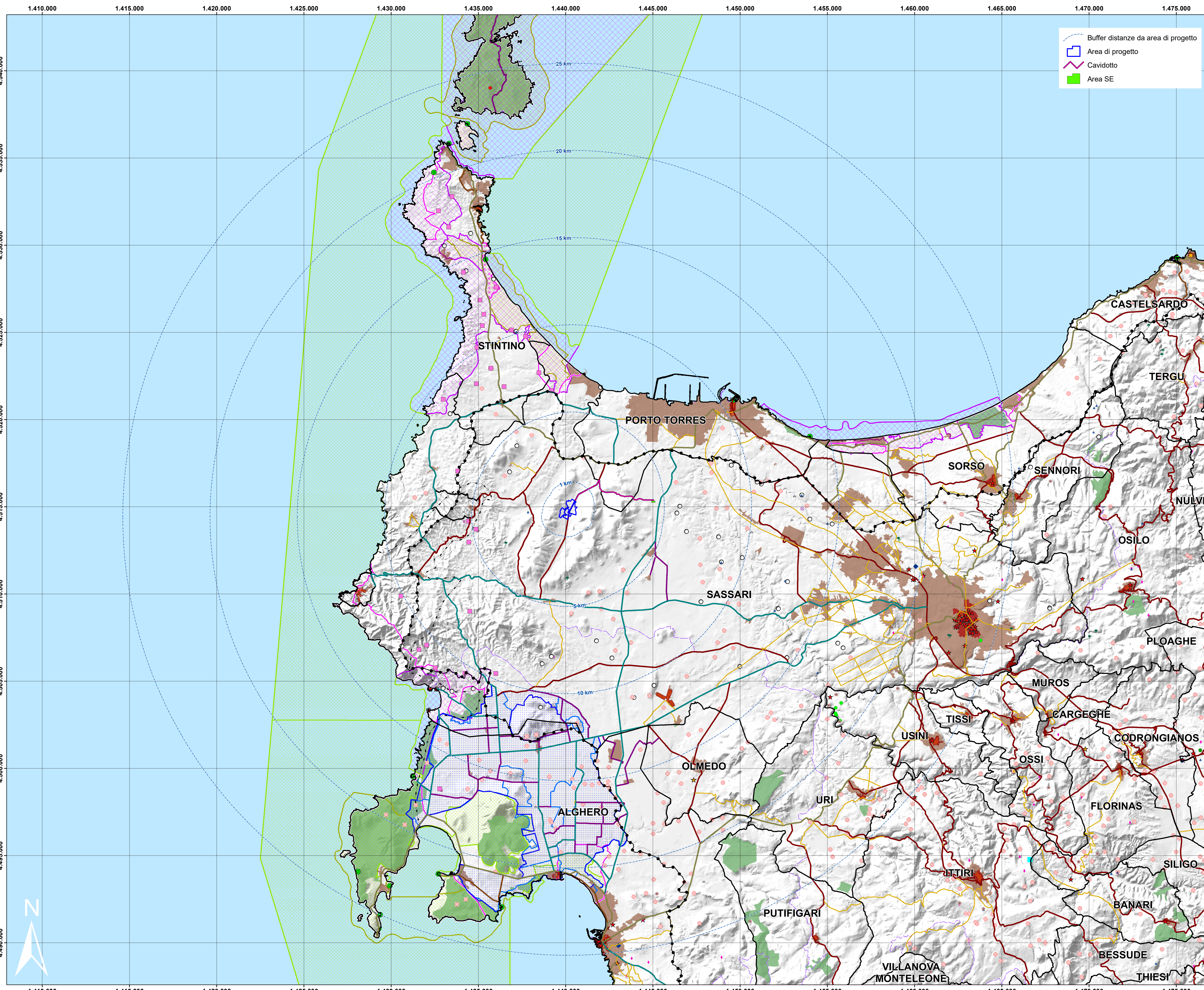

Repertorio beni 2017 - Beni paesaggistici

- CASTELLO
- CASTELLO FORTIFICAZIONI
- ◆ CHIESA
- ◇ DOLMEN
- ★ DOMUS DE JANAS
- FONTANA
- GROTTA
- ▲ INSEDIAMENTO
- INSEDIAMENTO SPARSO
- ★ NECROPOLI
- NURAGHE
- RINVENIMENTI
- TOMBA DEI GIGANTI
- TORRE
- ◆ VILLAGGIO

Repertorio beni 2017 - Beni identitari

- FABBRICATO
- PORTO STORICO
- TONNARA
- ★ Repertorio beni 2017 - Beni culturali archeologici
- ★ Repertorio beni 2017 - Beni culturali architettonici
- Repertorio beni 2017 - Proposte di Insussistenza vincolo
- ◆ Alberi monumentali
- Inseediamento storico sparso (Medau, furradroxiu, stazzo)

- Area dell'organizzazione mineraria
  - Parco geominerario ambientale e storico - DM 08/09/2016
  - Aree della bonifica
  - Aree della bonifica D.G.R. 2009-2010
  - Centri di antica e prima formazione Atti 2007-2012
  - Aree delle saline storiche
  - CentriAnticaPrimaFormazione
  - fasciaCostiera
  - ambitiPaesaggio
  - Sistema Regionale dei parchi, riserve e monumenti naturali L.R. 31/89
  - Centri urbani 2001
  - SIC (Dicembre 2020)
  - ZSC (Dicembre 2020)
  - ZPS (Dicembre 2020)
  - Area gestione Ente Foreste
- Rete stradale**
- Strade statali e provinciali
  - Strada a specifica valenza paesaggistica e panoramica
  - Strada di fruizione turistica
  - Strada SS e SP a specifica valenza paesaggistica e panoramica
  - Strada SS e SP a specifica valenza paesaggistica e panoramica di fruizione turistica
  - Rete stradale locale



**IMPIANTO AGROVOLTAICO "NURRA 2" COMUNE DI SASSARI**

PROPONENTE  
  
**Tommaso srl**

OGGETTO:  
 Area vasta  
**VIA Tav 19**

COORDINAMENTO  
  
**bia**

GRUPPO DI LAVORO S.I.A.  
 COORDINATORE: ...  
 RESPONSABILI: ...

REDAITTORE  
 ...

01/01/2022  
 01/01/2022

TOMMASO SRL - TUTTI I DIRITTI SONO RISERVATI A NORMA DI LEGGE