

Zona di impatto visuale azimutale - Precisione DTM 10 m

scala 1:75.000 1 cm = 750 m

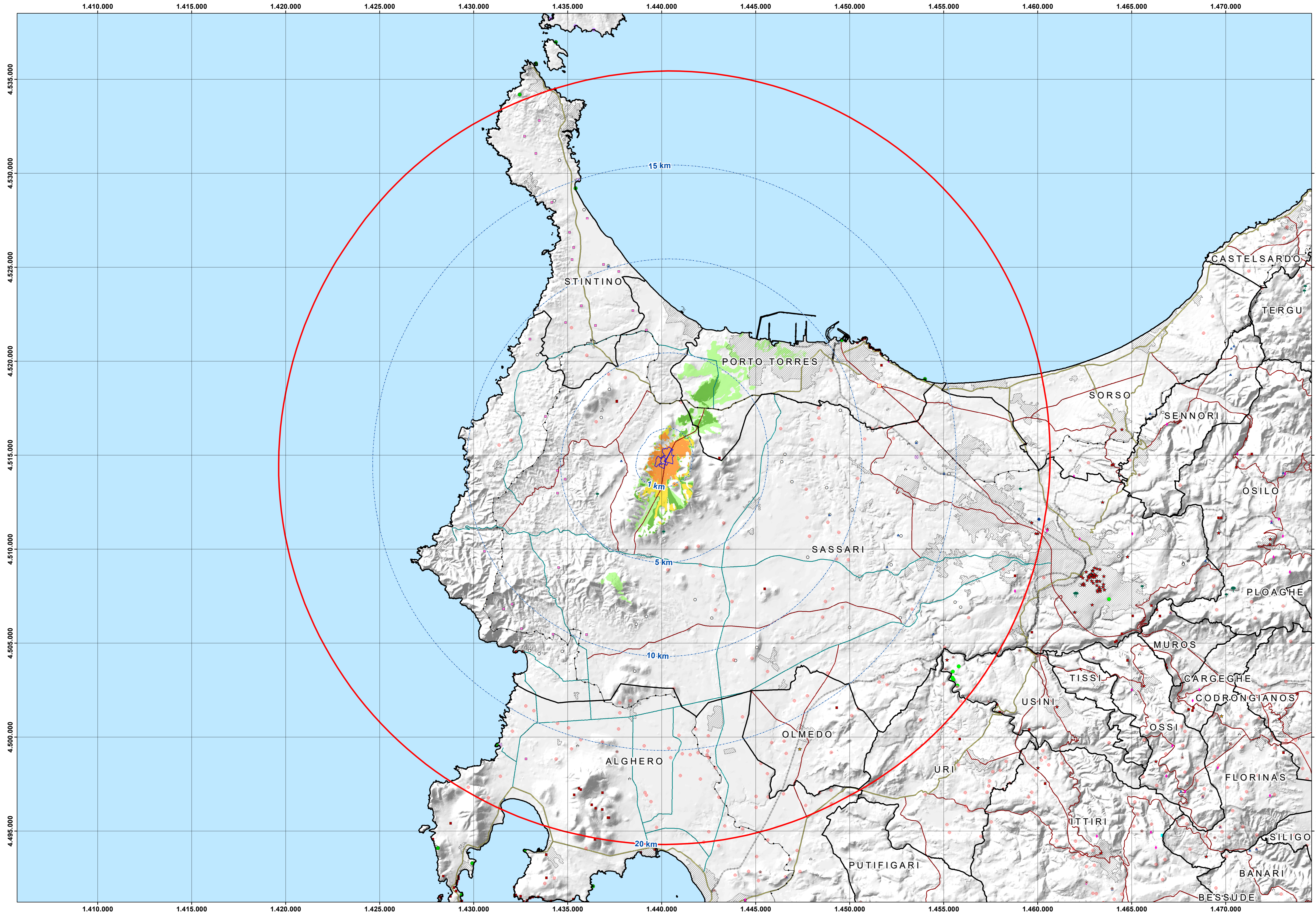

Repertorio beni 2017 - Beni paesaggistici

- ◆ CHIESA
- ◇ DOLMEN
- ◆ DOMUS DE JANAS
- ◇ FONTANA
- GROTTA
- ▲ INSEDIAMENTO
- ◆ INSEDIAMENTO SPARSO
- ▲ NECROPOLI
- ◆ NURAGHE
- ◆ TOMBA DEI GIGANTI
- TORRE
- ◆ VILLAGGIO

Repertorio beni 2017 - Beni identitari

- FABBRICATO
- ◆ PORTO STORICO
- ◆ TONNARA
- ★ Repertorio beni 2017 - Beni culturali archeologici
- ★ Repertorio beni 2017 - Beni culturali architettonici
- Repertorio beni 2017 - Proposte di Insussistenza vincolo
- ◆ Alberi monumentali
- ◆ Grotte e caverne
- Fascia costiera

Strade

- Strade statali e provinciali
- Strada SS e SP a specifica valenza paesaggistica e panoramica
- Strada SS e SP a specifica valenza paesagg. e panoramica di fruiz. turistica
- Impianti ferroviari lineari

Legenda

- Buffer 20km
- Buffer distanze da area di progetto
- Area di progetto
- ▭ Confini comunali
- Centri urbani
- Mare

Indice di visibilità azimutale la

- la=0 (Impatto nullo)
- 0<la<0,15 (Impatto debole)
- 0,15<la<0,5 (Impatto moderato)
- 0,5<la<1 (Impatto forte)
- la>1 (Impatto rilevante)

| Indice di visione Azimutale la | Classe | Area | |
|--|--------------------------|-------|--------------------------|
| | | Kmq | Incidenza su sup tot (%) |
| la=0 | Impatto nullo | 737,8 | 97,55% |
| 0<la<0,15 | Impatto debole | 9,6 | 1,27% |
| 0,15<la<0,5 | Impatto moderato | 3,6 | 0,47% |
| 0,5<la<1 | Impatto forte | 1,8 | 0,24% |
| la>1 | Impatto rilevante | 3,5 | 0,46% |
| Area totale considerata = 757 kmq | | | |



IMPIANTO AGRIVOLTAICO "NURRA 2" COMUNE DI SASSARI

PROFONTE

Tommaso srl

OGGETTO: IMPIANTO AGRIVOLTAICO PER LA PRODUZIONE DI ENERGIA DA FONTE SOLARE NEL COMUNE DI SASSARI

OGGETTO: Carta delle ZVI

COORDINAMENTO

bia energia viva

REDATTORE

VIA Tav 22

CODICE LABORATO

GRUPPO DI LAVORO S.I.A.

02/01/2022