

Inquadramento su WMS della cartografia catastale

scala 1:2.000 1 cm = 20 m

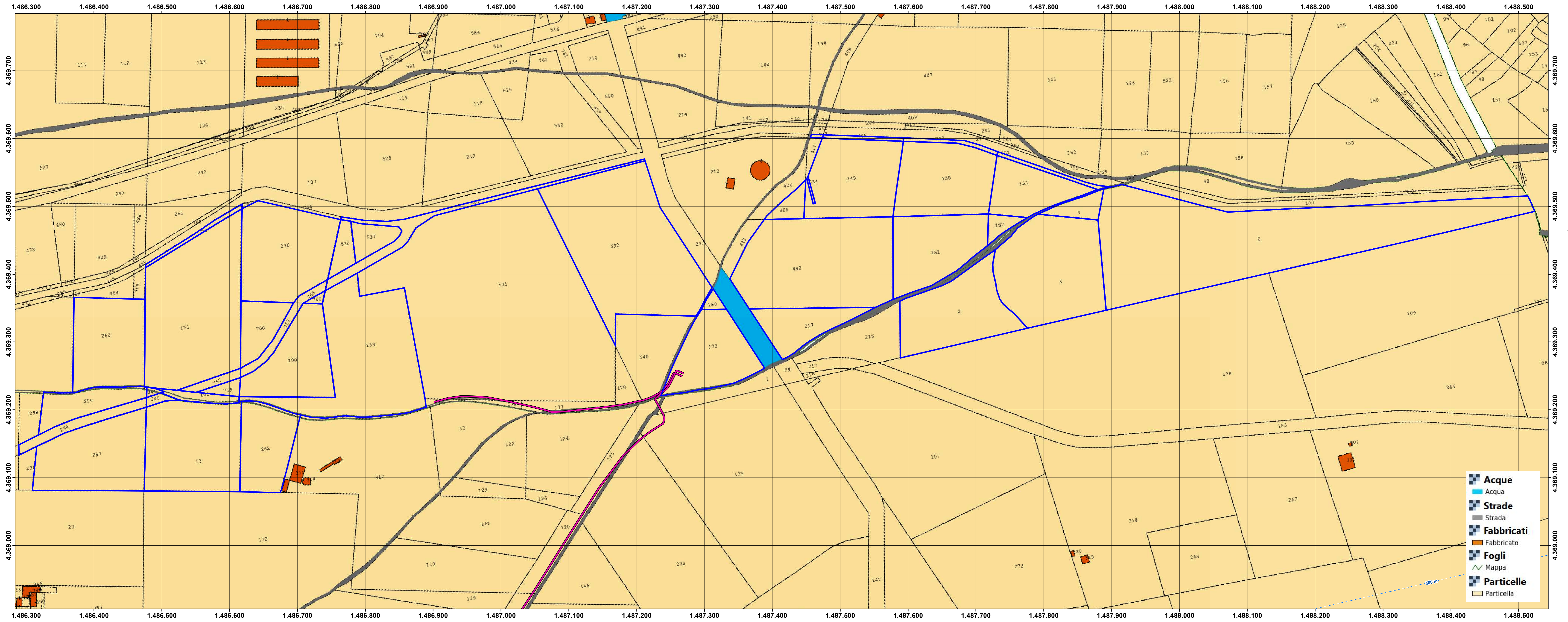

Fogli catastali

scala 1:20.000 1 cm = 200 m

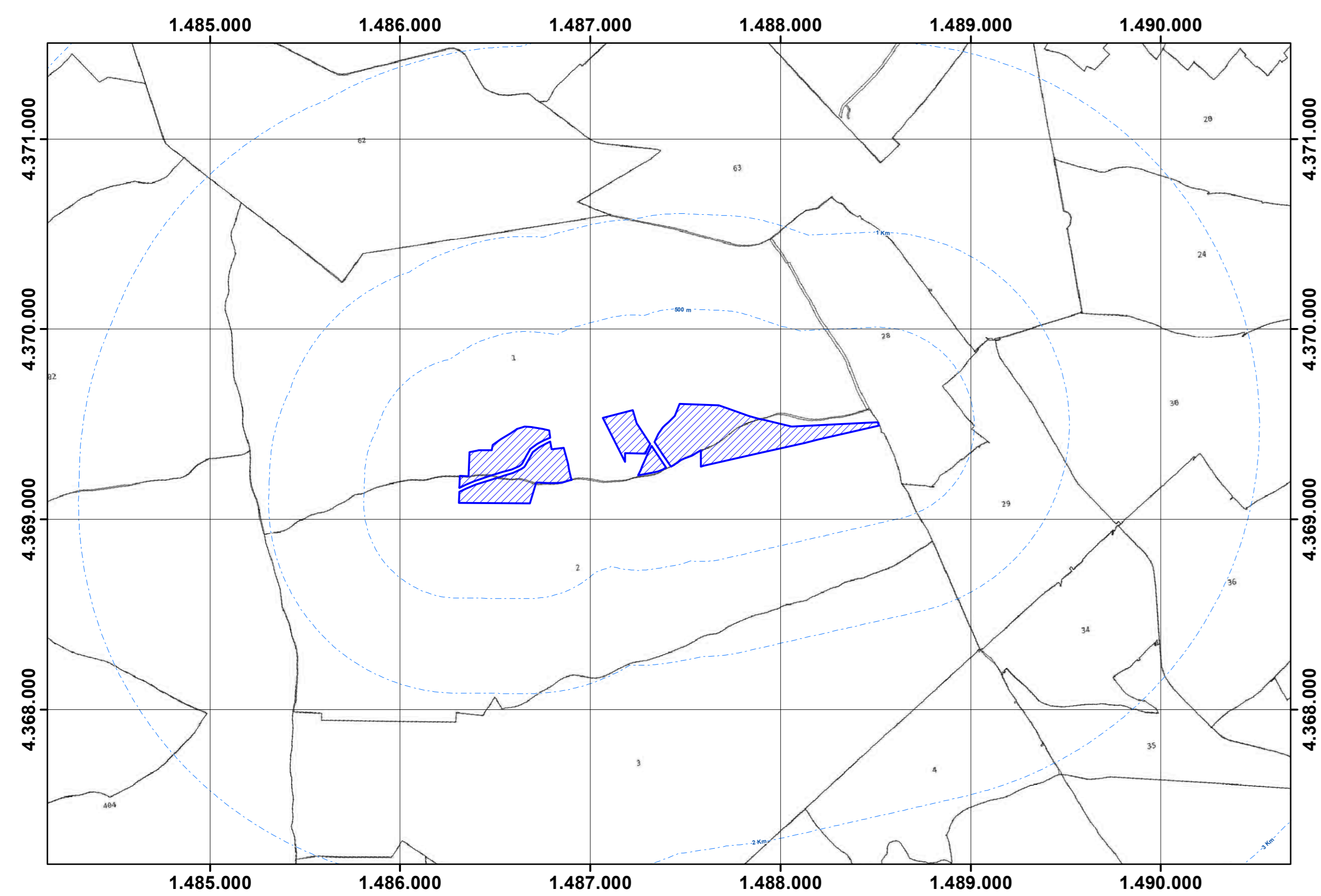

Legenda

- Buffer distanze da area di progetto
- Catastali interessati
- Area di progetto
- Cavidotto
- Confini comunali



Link WMS cartografia catastale - Agenzia delle Entrate

IMPIANTO AGRIVOLTAICO "SERRAMANNA 2" COMUNE DI SERRAMANNA

PROponente: **Tisi srl**

OGGETTO: IMPIANTO AGRIVOLTAICO PER LA PRODUZIONE DI ENERGIA DA FONTE SOLARE NEL COMUNE DI SERRAMANNA

OGGETTO: Inquadramento catastale

COORDINAMENTO: **bia** energia viva

GRUPPO DI LAVORO S.I.A. (List of professionals)

REDATTORE: (List of professionals)

VIA TAV 04

22 dicembre 2022 Firma elettronica

TISI SRL - TUTTI I DIRITTI SONO RISERVATI A NORMA DI LEGGE