

ASSETTO AMBIENTALE

- BENI PAESAGGISTICI AMBIENTALI EX ART. 143 D.Lgs. N°42/04 e succ. mod.**
- Fascia costiera
  - Sistemi a baie e promontori, falesie e piccole isole
  - Campi dunari e sistemi di spiaggia
  - Zone umide costiere
  - Area a quota superiore ai 900 m s.l.m.
  - Area rocciose di cresta
  - Laghi naturali, invasi artificiali, stagni, lagune
  - Fiumi, torrenti e altri corsi d'acqua
  - Praterie e formazioni steppeiche
  - Praterie di posidonia oceanica
  - Area di ulteriore interesse naturalistico:
    - Area di notevole interesse faunistico
    - Area di notevole interesse botanico e fitogeografico
  - Grotte, caverne
  - Alberi monumentali
  - Monumenti naturali istituiti l.r. 3189

- BENI PAESAGGISTICI AMBIENTALI EX ART. 142 D.Lgs. N°42/04 e succ. mod.**
- Parchi e aree protette nazionali l.q.n. 394/91
  - Vulcani
  - Boschi e foreste (Art. 2 comma 6 D.Lgs. 227/01)
  - Area gravate da usi civili

- COMPONENTI DI PAESAGGIO CON VALENZA AMBIENTALE**  
Dalla carta dell'Uso del Suolo 1:25.000
- AREE NATURALI E SUBNATURALI**
- Vegetazione a macchia e in aree umide
  - Area con vegetazione rada > 5% e < 40%, formazioni di ripa non arboree, macchia mediterranea, letti di torrenti di ampiezza superiore a 25 m, paludi interne, paludi salmastre, pareti rocciose
  - Boschi
  - Boschi misti di conifere e latifoglie; boschi di latifoglie.
- AREE SEMINATURALI**
- Praterie
  - Sugherete, castagneti da frutto
- AREE AD UTILIZZAZIONE AGRO-FORESTALE**
- Culture specializzate e arboree
  - Vigneti, Frutteti e fruti minori, oliveti, colture temporanee associate all'olivo, colture temporanee associate al vigneto, colture temporanee associate ad altre colture permanenti.
  - Impianti boschivi artificiali
  - Boschi di conifere, Piceppi, saliceti, eucalitteti; altri impianti arborei da legno; arboricoltura con essenze forestali di conifere, aree a ricolonizzazione artificiale.
  - Culture erbacee specializzate, aree agroforestali, aree incolte
  - Seminativi in aree non irrigue, prati artificiali, seminativi semplici e colture orticole a pieno campo, risaie, vivai, colture in serra, sistemi culturali e partecionali complessi; aree prevalentemente occupate da colture agrarie con presenza di spazi naturali importanti; aree agroforestali; aree incolte.

- AREE DI INTERESSE NATURALISTICO ISTITUZIONALMENTE TUTELATE**
- Siti di interesse comunitario
  - Zone di protezione speciale
  - Sistema regionale dei parchi, delle riserve e dei monumenti naturali l.r. 3189
  - Casi permanenti di protezione faunistica
  - Area gestione speciale ente foreste

- AREE DI RECUPERO AMBIENTALE**
- ANAGRAFE SITI INQUINATI D.Lgs. 22/97 e D.M. 471/99**
- Siti inquinati
  - Area di rispetto dei siti inquinati
  - Siti amianto
  - Area minerarie dismesse
- AREE DEGRADATE**
- Discariche
  - Scavi

- Legenda**
- Buffer distanze da area di progetto
  - Area di progetto
  - Cavidotto
  - SE utente
  - SE Tema
  - Confini comunali

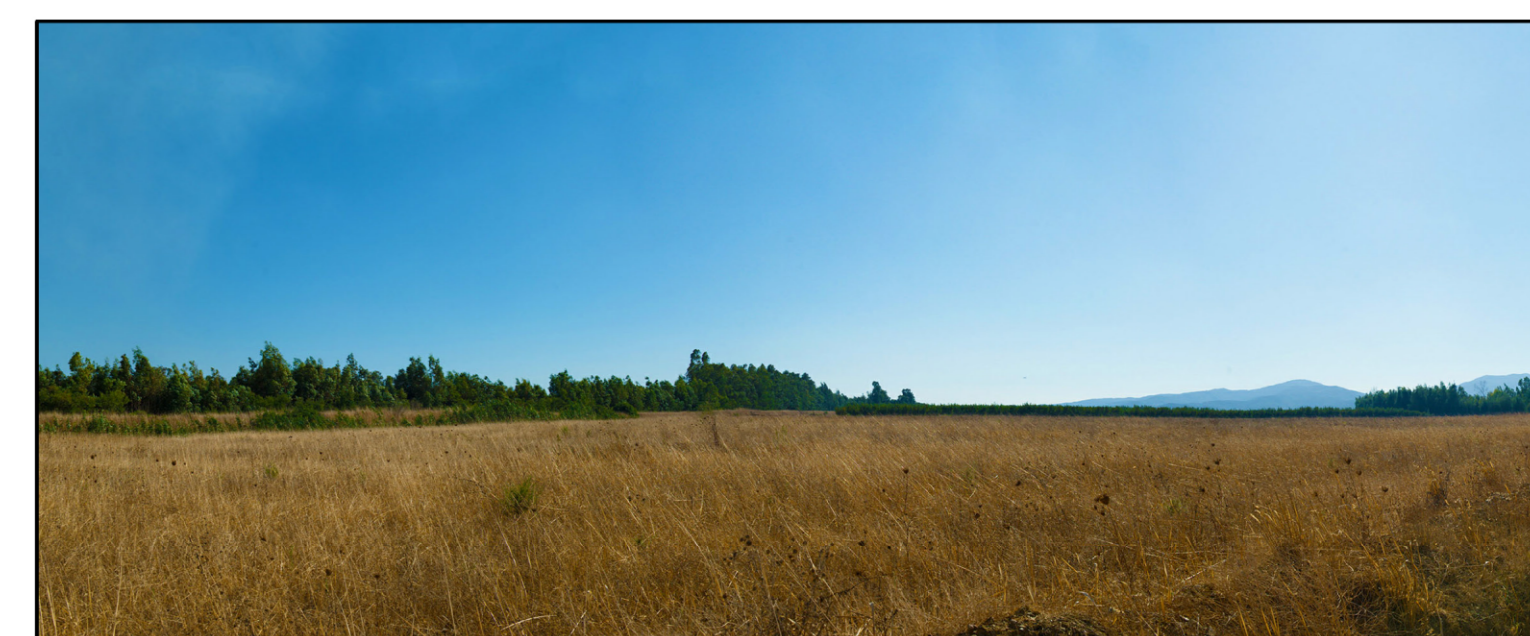

**IMPIANTO AGRIVOLTAICO "SERRAMANNA 2" COMUNE DI SERRAMANNA**

PROponente: **Tisi srl**

OGGETTO: **IMPIANTO AGRIVOLTAICO PER LA PRODUZIONE DI ENERGIA DA FONTE SOLARE NEL COMUNE DI SERRAMANNA**

COORDINAMENTO: **bia**

REDAITTORE: **bia**

VIA TAV 11a

GRUPPO DI LAVORO S.I.A.

15 novembre 2022