Inquadramento su Aree e siti con valore ambientale

0 500 1.000 2.000 3.000 4.000 5.000 Meters

scala 1:25.000 1 cm = 250 m

Link Sardegna Geoportale - Aree tutelate

Coordinate Gauss Boaga

Legenda

- Buffer distanze da area di progetto
- Area di progetto
- Cavidotto
- SE utente
- SE Terna
- Confini comunali

Aree e siti con valore ambientale

- ZSC (Dicembre 2020)
- Oasi permanenti di protezione faunistica
- Oasi permanenti di Protezione faunistica e di cattura proposte
- I.B.A (Important Bird Area)
- Aree presenza di specie animali tutelate da convenzioni internazionali

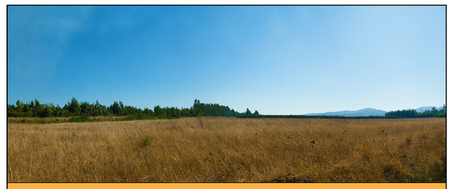

IMPIANTO AGRIVOLTAICO "SERRAMANNA 2" **COMUNE DI SERRAMANNA**

PROPONENTE

Tisi srl

IMPIANTO AGRIVOLTAICO PER LA PRODUZIONE DI ENERGIA DA FONTE SOLARE NEL COMUNE DI SERRAMANNA

OGGETTO:
Inquadramento su Aree e siti con valore ambientale

CODICE ELABORATO
VIA
TAV 12

COORDINAMENTO

energia viva bia

BIA srl
P.IVA: 03983480926
cod. destinatario: K9RHe89
+ 39 347 596 5654
energiaviva@gmail.com
energiaviva@pec.it
piazza dell'Amunnizzia n. 7
09123 Cagliari (CA) | Sardegna

GRUPPO DI LAVORO S.I.A.

Dott.ssa Geol. Cristina Accali
Dott.ing. Fabio Massimo Callaioro
Dott. Gianni Cesa
Dott.ssa ing. Silvia Esana
Dott. ing. Bruno Marco Argiolas
Dott. Giovanni Lai
Dott. ing Bruno Marras
Dott. Nat. Nicola Mora
Dott. ing. Michele Pigliaru
Dott. ing. Antonio Sanna
Dott. ing. Luca Salvador
Dott.ssa ing. Alessandra Scalas
Dott. Agr. Gian Luca Sini
Dott. Agr. Vincenzo Sedda
Dott. Archeol. Matteo Tatti

REDATTORE

Dott. Giulio Casu
Dott.ssa ing. Silvia Esana
Dott. ing Bruno Marras
Dott. ing. Luca Salvador

REV.	DATA	DESCRIZIONE REVISIONE
01	novembre 2022	Prima emissione

TISI SRL - TUTTI I DIRITTI SONO RISERVATI A NORMA DI LEGGE